



**Judul ARTIKEL** (Cambria; 16; Bold; Huruf Kapital Hanya di Masing-Masing Kata; Maks 20 Kata, Rata tengah)

**Judul ARTIKEL** (Cambria; 16; Bold; Huruf Kapital Hanya di Masing-Masing Kata; Maks 20 Kata, Rata tengah, Cetak Miring)

**Penulis Pertama<sup>1</sup>, Penulis Kedua<sup>2</sup>** (Max. 5 Penulis; Font Cambria; 12; Bold)

<sup>1</sup>Afiliasi (Universitas/Institusi/Lembaga), Kota, Negara, E-mail

<sup>2</sup>Afiliasi (Universitas/Institusi/Lembaga), Kota, Negara, E-mail

---

**Keywords:**

Keywords contain three to five separate words / phrases. Press the enter key after each keyword.

Keyword 1

Keyword 2

Keyword 3

**ABSTRACT**

Type your abstract here not more than 250 words. The abstract should be brief and consists of some elements, includes: **Aim, Method, Finding, and Conclusion**. The abstract is presented separately from the main article, so it must be able to stand alone. For this reason, citations should be avoided. Furthermore, non-standard or uncommon abbreviations should be avoided, but if essential they must be defined at their first mention in the abstract itself.

**Kata Kunci:**

Kata kunci:

Kata kunci berisi tiga sampai lima kata/frasa terpisah. Tekan tombol enter setelah setiap kata

Kata Kunci 1

Kata Kunci 2

Kata Kunci 3

**ABSTRAK**

Ketik abstrak Anda di sini tidak lebih dari 250 kata. Abstrak harus singkat dan terdiri dari beberapa unsur, meliputi: **Tujuan, Metode, Temuan, dan Kesimpulan**. Abstrak disajikan terpisah dari artikel utama, sehingga harus dapat berdiri sendiri. Untuk alasan ini, kutipan harus dihindari. Selain itu, singkatan yang tidak baku atau tidak umum harus dihindari, tetapi jika penting, mereka harus didefinisikan pada penyebutan pertama dalam abstrak itu sendiri.

---

### A. PENDAHULUAN

Isi pendahuluan ditulis dengan font Cambria ukuran 12 spasi 1,5. Pada prinsipnya, konten pendahuluan merupakan latar belakang penelitian yang membahas tentang permasalahan apa yang sedang terjadi di lapangan (*factual problem*), konsep atau teori apa yang berkaitan dengan permasalahan tersebut (*conceptual problem*), tujuan, urgensi dan kekhasan (*novelty*) penelitian. Kekhasan (*novelty*) yang dimaksud adalah adanya sebuah keunikan atau perbedaan penelitian yang akan dilakukan dengan penelitian lain sebelumnya (Gap Penelitian), baik dalam segi judul, teori, metode, hasil, dan kesimpulan. Gap Penelitian (research gap) adalah celah atau kesenjangan yang terjadi akibat perbedaan dari data di lapangan maupun penelitian terdahulu.

### B. METODE

Metode penelitian ini ditulis dengan font Cambria ukuran 12 spasi 1,5. Konten metode penelitian harus memuat beberapa poin yang diantaranya adalah pendekatan

\* Corresponding Author

Email : .....@.....

dan jenis penelitian apa yang digunakan serta alasannya, teknik pengumpulan data, teknik pemilihan sampel, serta teknik pengolahan dan analisis data.

### C. HASIL DAN PEMBAHASAN

Konten di bagian ini terdiri dari dua, yaitu hasil dan pembahasan. Pada prinsipnya, bagian ini harus menjawab permasalahan penelitian sehingga tujuan penelitian dapat dipenuhi. Di bagian hasil, disajikan poin-poin tentang data, informasi, dan bentuk penemuan lainnya yang diperoleh dari penelitian yang dilakukan baik itu dalam bentuk kata, angka, tabel, bagan, grafik, dan gambar. Sedangkan di bagian pembahasan, disajikan sejumlah deskripsi, interpretasi, analisis, argumentasi, dan diskusi dari hasil penelitian yang dikaitkan dengan teori yang digunakan.

Semua kutipan harus dilengkapi dengan sumbernya, Kutipan buku harus dilengkapi dengan informasi halaman. Semua sumber yang dikutip harus disajikan dalam daftar referensi berdasarkan gaya referensi *APA Style 7*. Kami memperhatikan masalah integritas dalam penulisan naskah, oleh karena itu pemeriksaan plagiarisme diterapkan pada semua naskah sebelum disetujui.

#### Tabel dan Grafik

Tabel dan grafik dapat di gunakan untuk menunjukkan data berbentuk angka-angka. Judul tabel dan grafik di letakan di bagian atas, sedangkan sumber di cantumkan di bawah tabel atau grafik (lihat contoh). Ini adalah sebuah kewajiban bagi penulis untuk mencantumkan sumber data ketika penulis mencantumkan tabel atau grafik dalam naskah.

Table 1. Jumlah Penduduk Miskin di Indonesia Tahun 2018 (dalam ribuan)

	Semester 1 (Maret)	Semester 2 (September)
Urban	10,144.37	10,131.28
Rural	15,805.43	15,543.31
Total	25,949.80	25,674.59

Sumber: BPS (2019)

Graph 1. Jumlah Penduduk Miskin di Indonesia Tahun 2018 (dalam ribuan)

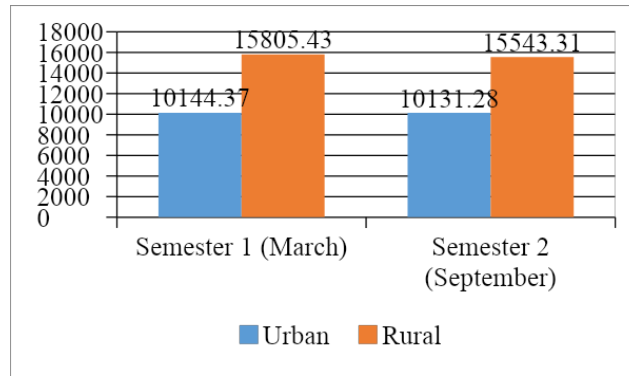

Sumber: BPS (2019)

### Gambar dan Foto

Gambar dan foto data di tampilkan untuk menyajikan informasi lain dalam bentuk visual atau penggambaran. Judul gambar dan foto di letakan di bagian bawah gambar ataupun foto. Setiap gambar ataupun foto harus di lengkapi dengan sumber jika gambar atau foto tersebut di ambil dari berbagai sumber atau informasi kredit jika data tersebut milik penulis secara pribadi.

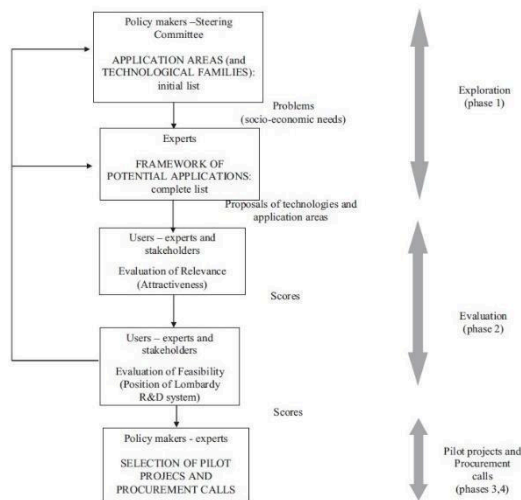

Sumber: Vecchiato & Roveda (2014:102)

Gambar 1. Projek A3T : Metode dan Proses Organisasi



Foto: Andriansyah (20/11/2016)

Foto 1. Pelabuhan GMSS SKM di Samarinda

#### D. SIMPULAN

Simpulan ini adalah pernyataan singkat, jelas, dan sistematis dari hasil dan pembahasan penelitian. Simpulan ini cukup ditulis dalam jumlah paragraph sesuai dengan tujuan penelitiannya. Tidak perlu lagi memasukkan konsep, teori, kutipan, poin-poin, maupun keterangan dan penjelasan lainnya.

#### Ucapan Terima Kasih\*

Bagian Ucapan Terima Kasih ini bersifat *optional*. Penulis dapat mencantumkan mereka yang telah membantu penulis selama proses penelitian. Daftar ucapan terima kasih di sini dapat di tujukan pada individu/lembaga/organisasi yang memberikan bantuann selama penelitian dan penulisan naskah. (misalnya penasihat, korektor, sponsol, dan lain-lain).

#### Kontribusi\*

Bagian kontribusi ini bersifat *optional*. Artinya penulis dapat mencantumkan bagian ini jika penulis lebih dari satu, naskah dapat dilengkapi dengan informasi tentang kontribusi dari masing-masing penulis. Silakan gunakan sub bagian ini untuk menggambarkan kontribusi atau peran penulis dalam menulis naskah masing-masing.

#### REFERENSI

Daftar pustaka ini harus disusun sesuai dengan urutan alphabet. Disajikan sekitar 80% referensi primer maksimal 5 tahun terakhir. Tipe penulisan referensi ini menggunakan gaya *The American Psychological Association Style 7 (APA Style 7)*. Untuk memudahkan, maka direkomendasikan untuk menggunakan aplikasi referensi seperti *Mendeley, End Note, dan Zotero*. Berikut ini beberapa sampel referensi dalam bentuk buku, artikel jurnal, dan lain sebagainya:

- **Buku: Author. (year). Book Title. City, State or Country: Publisher.**

Contoh:

Dwiyanto, A. (2011). *Mengembalikan Kepercayaan Publik Melalui Reformasi Birokrasi*. Jakarta: Gramedia Pustaka Utama.

- **Bab dalam Buku beredisi Author [of Chapter or Article]. (Year). Chapter or Book Section Title. In Editor (Ed.), Book (pages). City, State or Country: Publisher.**

Example:

Schulze, G.G. and Sjahrir, B.S. (2014). Decentralization, Governance and Public Service Delivery. In Hill, H. (Ed). *Regional Dynamics in a Decentralized Indonesia*. (186-207). Singapore: Institute of Southeast Asian Studies.

- **Artikel Jurnal: Author. (Year). Article Title. Journal Name, Volume (Issue/Number), pages. doi: xx.xxxxxxxx OR Retrieved from URL of journal home page [if available].**

Example:

Siddiquee, N.A., Xavier, J.A, and Mohamed, M.Z. (2017). What Works and Why? Lessons from Public Management Reform in Malaysia. *International Journal*

of *Public Administration*. 42 (1), 14-27. doi:  
10.1080/01900692.2017.1390762

- **Prosiding Konferensi: Author. (Year, Month date). Article Title. In Editor. Title of Published Proceedings. Paper presented at Title of Conference: Subtitle of Conference, Location (inclusive page numbers). Place of publication: Publisher.**

Example:

Nisa, H. and Afriani. (2019). Hubungan Antara Komunikasi Orangtua dan Remaja tentang NAPZA dengan Tingkat Pengetahuan terhadap NAPZA pada Remaja di Kota Banda Aceh. In Azizi Abu Bakar (Ed). *Proceedings for The International Conference on Education, Islamic Studies and Social Sciences Research 2016*. Banda Aceh, 23-25 July 2016 (238-250). Kedah Darul Aman: RCS Global Sincere Resources

- **Laporan: Author or corporate author. (Year). Report title. City: Publisher**

Example:

Management Advisory Committee. (2004). *Connecting Government: Whole of Government Responses to Australia's Priority Challenges*. Canberra: Commonwealth of Australia.

- **Publikasi Pemerintah: Author OR Government Name. Name of Government Agency. (Year). Title: Subtitle (Report No. xxx [if available]). Place of Publication: Publisher.**

Example:

BPS. (2019). *Perdagangan Antar Wilayah Indonesia 2018* (Katalog: 8201023). Jakarta: Badan Pusat Statistik

- **Website: Personal or Corporate Author. (Year, Month, day). Article title. Retrieved [date] from URL of website page.**

Example:

Tempo.co. (2018, June 30). Dana Otonomi Khusus dan Keistimewaan untuk Perkuat Desentralisasi. Retrieved on 25 February 2019, from <https://nasional.tempo.co/read/1102254/dana-otonomi-khusus-dan-keistimewaan-untuk-perkuat-desentralisasi>