รายงานการปฏิบัติราชการประจำเดือนมกราคม

ประจำปีงบประมาณ พ.ศ. 2567

สถานีตำรวจภูธรป่าซาง

1. งานสืบสวน

เมื่อวันที่...1-31..ม.ค..2567...ได้มีการจับกุมตัวผู้ต้องหา

1.ข้อหา ครอบครองและเสพฯโดยผิดกฎหมาย จำนวน 7 ราย 7 คน ของกลางยาบ้า 426 เม็ด

2.ข้อหาเสพฯโดยผิดกฎหมาย จำนวน 28 ราย 28 คน

ช่วงวันที่...1ม.ค....2566...ถึง...31 ม.ค..2566.....ได้มีการจับกุมตัวผู้ต้องหาตามหมายจับ 2 ราย ผู้ต้องหา 2 คน

2. งานสอบสวน

ช่วงวันที่ 1-31 ม.ค.67 พนักงานสอบสวนได้รับสำนวนคดีอาญาไว้ทำการสอบสวน 75 คดี สอบสวนเสร็จสิ้นแล้ว 73 คดี คงเหลือและอยู่ระหว่างการสอบสวน 2 คดี

3. งานป้องกันปราบปราบ

ช่วงวันที่ 1 ถึง มกราคม 2567 ร้อยเวร 2-0 สายตรวจรถยนต์ ได้มีการออกตรวจจุดเสี่ยง จุดล่อแหลมร้านสะดวกซื้อในพื้นที่ เพื่อป้องกันเหตุ สร้างความอุ่นใจ และรักษาความปลอดภัยให้แก่ประชาชน จำนวน 31 ครั้ง

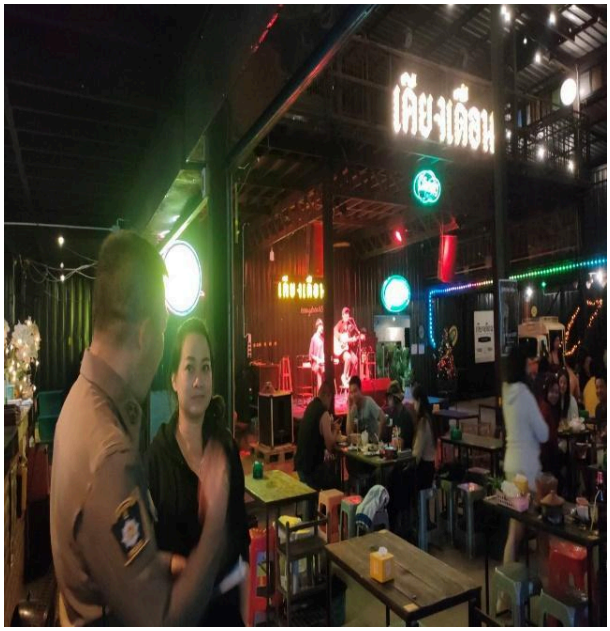

เมื่อวันที่ 9 ม.ค.67 ชุด ชมส.สภ.ป่าซาง ได้ลงพื้นที่บ้านป่าบุก

ช่วงวันที่ 1 – 31 ม.ค.67 ได้มีการดำเนินการตามโครงการครูตำรวจแดร์ จำนวน 40 ครั้ง โดยครูตำรวจแดร์ 5 นาย เข้าสอนสัปดาห์ละ 2 ครั้ง โรงเรียนในพื้นที่ 10 แห่ง

4. งานจราจร

ช่วงวันที่ 1 ถึง 31 ม.ค.67

- เจ้าหน้าที่ตำรวจจราจรได้มีการอำนวยความสะดวกด้านการจราจร และดูแลความปลอดภัยของประชาชน หน้าสถานศึกษาและจุดบริการต่าง ๆ จำนวน.....20.....ครั้ง

- เจ้าหน้าที่ตำรวจจราจรได้มีการอำนวยความสะดวกด้านการจราจร และดูแลความปลอดภัยของประชาชนที่ข้ามถนนบริเวณหน้าห้างสรรพสินค้า ในช่วงเวลาเร่งด่วน และมีปริมาณรถหนาแน่น จำนวน.....-.....ครั้ง

- ผลการจับกุมคดีจราจร จำนวน...38..ราย

ข้อหา ไม่มีใบอนุญาตขับรถ 17 ราย

ข้อหา เมาแล้วขับ 21 ราย

5. งานอำนวยการ

เมื่อวันที่ 20 มกราคม 256 สภ.ป่าซาง ได้จัดกำลังข้าราชการตำรวจร่วมทำกิจกรรมจิตอาสาพัฒนา บริเวณลานหน้าวัดหนองดู่ ตำบลบ้านเรือน อำเภอป่าซาง

เมื่อวันที่ 26 ม.ค.67 สภ.ป่าซาง ได้จัดกำลังข้าราชการตำรวจสนับสนุนภารกิจถวายความปลอดภัย สมเด็จพระเทพรัตนราชสุดาสยามบรมราชกุมารีฯ เสด็จพระราชดำเนินในพื้นที่อำเภอแม่ทา และอำเภอเวียงหนองล่อง