



JUDUL ARTIKEL (DITULIS DENGAN HURUF BESAR, 12PT, TNR, BOLD, MAKSIMAL 15 KATA)

Nama¹, Nama², dst (Ditulis dengan TNR, 10pt, Bold)

^{1,2} Prodi, Fakultas, Institusi

Alamat Surat Menyurat

Nara Hubung

E-mail: [Nama@email¹](mailto:>Nama@email¹), [Nama@email²](mailto:>Nama@email²), dst

ABSTRACT (Abstrak Bahasa Inggris) font 10, Bold, Italic, TNR

Abstract is a general description of all research that has been done briefly, briefly and clearly describing the problems, solutions, methods and discussions with a maximum of 1 paragraph with 150-250 words. All words in the abstract are written in 10pt font, italic, 1 space, Times New Roman (TNR) typeface.

Keywords: Write down keywords related to your theme, up to 5 words.

ABSTRAK (Abstrak Bahasa Indonesia) font 10, Bold, TNR

Abstrak merupakan gambaran umum dari seluruh penelitian yang telah dikerjakan secara ringkas, deskripsikan secara ringkas dan jelas mulai dari permasalahan, solusi, metode dan pembahasan dengan maksimal 1 paragraf dengan jumlah kata 150-250 kata. Semua kata dalam abstrak ditulis dengan font ukuran 10pt, spasi 1, tipe font Times New Roman (TNR).

Kata kunci: Tuliskan kata kunci yang berkaitan dengan tema anda, maksimal 5 kata.

Naskah diterima 00 Oct 0000; Revisi 00 Oct 0000; Diterima 00 Nov 0000. Tanggal Publikasi 00 Nov 0000

Jurnal Teknik berada pada lisensi xxxx



DOI : 10.30736/jt, Hal 0 -100

1. PENDAHULUAN (BOLT, 10PT, TNR)

Pada pendahuluan anda dapat menuliskan latar belakang dari penelitian anda, didukung dengan suatu keadaan real maupun dengan beragam sumber referensi (Fitriani, 2023). Dari referensi ini diharapkan anda dapat menemukan start of the art dari penelitian yang anda kerjakan. Untuk kutipan atau sitasi silahkan anda menggunakan aplikasi yang telah kami tentukan yaitu mendelay atau fitur References yang ada di ms Word. Tuliskan kutipan anda dengan model APA Edition dengan model (Nama Pengarang, tahun), seperti contoh berikut (Fitriani, 2023). Pastikan anda menulis dengan font TNR, ukuran 10, spasi 1. Seluruh artikel yang ditulis memiliki minimal 5 halaman. Sebisa mungkin lakukan pengecekan plagiasi untuk menghindari penolakan di awal. Minimal similarity sebesar 25%.

2. METODE

Metode penelitian hendaknya ditulis dengan jelas, mulai dari Teknik pengambilan data, pengolahan data dan juga perencanaan penelitian. Pada metode ini anda dapat menuliskan seluruh

metode alur penelitian. Namun anda juga dapat menuliskan metode atau alur inti dari penelitian. Sertakan sumber dengan jelas pada perencanaan ini. Seandainya ada rumus atau persamaan yang akan anda gunakan. Maka gunakanlah penulisan rumus seperti contoh Rumus 1 berikut.

$$Y = 21,468 + 0,594X \quad (1)$$

Jika anda menggunakan sebuah gambar flowchart, atau desain lainnya maka anda wajib menggunakan simbol-simbol dengan benar, diwajibkan dalam format png atau jpg dengan resolusi yang tinggi. Seperti contoh Flowchart pada Gambar 1 dan desain lainnya pada Gambar 2.

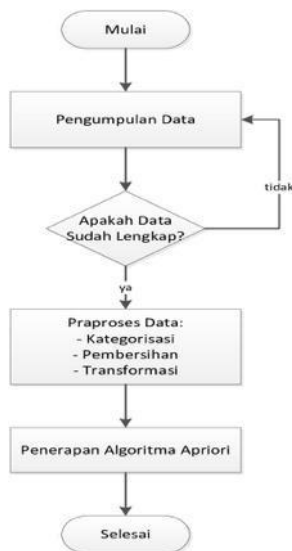

Gambar 1. Flowchart

Pada bagian ini berikan deskripsi terkait gambar yang dicantumkan.

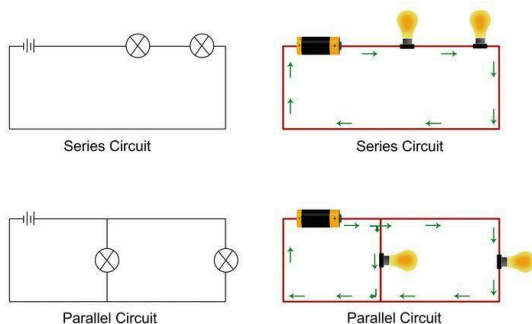

Gambar 2. Model Rangkaian
(Sumber: Masukkan sumber gambar)

Pada bagian ini berikan deskripsi terkait gambar yang dicantumkan dan harus dijelaskan secara detail.

3. PEMBAHASAN

Tuliskan dan uraikan dari hasil penelitian anda disini secara detail dan jelas. Mulai dari implementasi dan juga pengujian. Hasil pengujian mohon dijabarkan hasilnya. Jelaskan dengan detail, dan tuliskan mungkin saja ada factor lain sehingga mempengaruhi hasil pengujian anda. Jika pada pembahasan disini anda akan mempresentasikan sebuah tabel maka buatlah table seperti contoh Tabel 1 dibawah ini.

Tabel 1. Contoh Tabel 1

Pertanyaan	<i>Corrected Item-Total Correlation</i>	Keterangan
P1	0.396	Valid
P2	0.559	Valid
P3	0.717	Valid
P5	0.635	Valid
P6	0.673	Valid

P7 0.468 Valid

Seluruh body bada artikel ini memiliki ukuran font 10, tipe TNR dan spasi 1. Untuk menuliskan nama tabel maka selalu awali dengan huruf besar. Pada bagian tulisan Tabel 1, 2, dst berilah huruf tebal (Bold).

Jika tabel anda melebihi dari 1 halaman maka hendaknya anda memberikan nama dan header pada sambungan tabel. Contoh seperti Tabel 2 berikut.

Tabel 2. Hasil Uji Validitas Variabel Kinerja

Pertanyaan	<i>Corrected Item-Total Correlation</i>	Keterangan
P1	0.655	Valid
P3	0.721	Valid
P4	0.613	Valid
P5	0.579	Valid
P6	0.890	Valid
P7	0.738	Valid
P8	0.767	Valid
P9	0.789	Valid
P10	0.640	Valid
P11	0.706	Valid
P12	0.767	Valid

Jika anda akan merepresentasikan sebuah gambar maka buatlah gambar se jelas mungkin dengan ukuran maksimal. Seperti pada contoh Gambar 1 berikut ini.

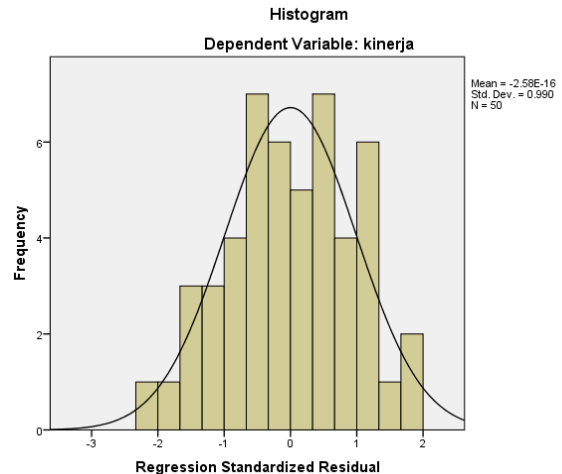

Gambar 3. Grafik Normal Histogram

Jangan lupa anda harus menjelaskan di akhir bab ini, bagaimana hasil yang anda peroleh. Misal akurasi 100% dan lainnya.

4. KESIMPULAN

Simpulkan Hasil penelitian atau paper anda, mulai dari hasil, kendala dan saran kedepan untuk penelitian serupa. Anda dapat menguraikan dalam bentuk point-point.

PUSTAKA

Referensi maksimal 5 tahun terakhir dengan jumlah minimal 20 referensi (rasio 80% dari jurnal dan 20%

dari sumber lainnya), usahakan untuk memasukkan referensi minimal 1 jurnal yang sesuai dengan penelitian dari jurnal Teknik. Referensi diwajibkan bersumber dari jurnal yang terakreditasi minimal Sinta 4, disarankan jurnal terindeks Scopus.

Apriyono, Ari & Abdullah T. 2013. *Analisis Overreaction Pada Saham Perusahaan Manufaktur di Bursa Efek Indonesia (BEI) Periode 2005-2009*. Jurnal Nomina. Volume 2 Nomor 2.

Aries, S., & Baskoro, S.W. 2012. *Pengaruh Motivasi Kerja dan Gaya Kepemimpinan Terhadap Disiplin Kerja Serta Dampaknya Pada Kinerja Karyawan (Studi Kasus Pada PT. PLN (Persero) APD Semarang)*. Jurnal Sumber Daya Manusia, 7(2). 77-84.

Bahri, Syaiful & Yuni C.N. 2017. *Pengaruh Pengembangan Karir dan Motivasi Kerja Terhadap Kepuasan Kerja Karyawan*. Jurnal Ilmiah Manajemen & Bisnis. Volume 18 Nomor 1.

Batlahjery, Semuel. 2016. *Penerapan Fungsi-Fungsi Manajemen Pada Aparatur Pemerintahan Kampung Tambat Kabupaten Merauke*. Jurnal Ilmu Ekonomi & Sosial. Volume 7 Nomor 2.

Chia, F. 2021. *Motivation Level of Construction Workers in Batam City on Maslow's Theory*. Makalah disajikan dalam Conference on Management, Business, Innovation, Education and Social Sciences, Universitas Internasional Batam, Februari 2021.

Diana, S., Wahyudi, M.H., & Rohman, M.G., 2017. *Sistem Informasi Penilaian Kinerja Pegawai pada Kantor Kecamatan Sukodadi di Kabupaten Lamongan dengan Metode AHP dan Bootstrap*. Jurnal Teknik. Volume 9 Nomor 2.

Edison, E., Anwar, Y., & Komariyah, I. 2016. *Manajemen Sumber Daya Manusia*. Alfabeta.

Etikan, Ilker & Kabiru Bala. 2017. *Sampling and Sampling Methods*. Biometric & Biostatistics International Journal. Volume 5 Issue 6.

Fattah, H. 2017. *Kepuasan Kerja dan Kinerja Pegawai Budaya Organisasi, Perilaku Pemimpin, dan Efikasi Diri* (R. Wardarita (ed.)). Elmatara.

Ferdiansyah. 2018. *Pengaruh Komunikasi Terhadap Efektivitas Organisasi (Studi Kasus Pada Pihak Struktural SMK Letris Indonesia 2 Pamulang)*. Jurnal Kreatif: Pemasaran, Sumberdaya Manusia dan Keuangan. Volume 6 Nomor 2.

Ghozali, Imam. 2011. *Aplikasi Analisis Multivariate dengan Program IBM SPSS 19*. Semarang: Badan Penerbit Universitas Diponegoro.

Hayati, Salma. 2016. *Validitas dan Reliabilitas Instrumen Pengetahuan Pembelajaran Aktif, Kreatif dan Menyenangkan (PAKEM) Menggunakan Model Rasch*. Jurnal Ilmiah DIDAKTIKA. Volume 16 Nomor 2.

Hosmani, A., & Shambhushankar, B. 2014. *Study on Impact of Quality of Work Life on Job Performance amongst Employees of Secunderabad Division of South Central Railway*. Research Journal of Management Sciences, 3(11), 8-11.

Husaini & Happy F. 2019. *Manajemen Kepemimpinan Pada Lembaga Pendidikan Islam*. Jurnal Manajemen, Kepemimpinan, dan Supervisi Pendidikan. Volume 4 Nomor 1.

Ihsan, Helli. 2015. *Validitas Isi Alat Ukur Penelitian Konsep dan Panduan Penilaiannya*. Jurnal Ilmu Pendidikan. Volume 13 Nomor 3.

Karjono, Albertus & Wijaya. 2017. *Analisis Pengaruh ROE, DER, dan TATO Terhadap Harga Saham Pada Perusahaan Manufaktur Sektor Industri Barang Konsumsi yang Terdaftar di Bursa Efek Indonesia Periode 2012-2015*. Jurnal Esensi. Volume 20 Nomor 2.

Maida, A. 2007. *Analisis Hubungan Antara Motivasi dan Kinerja Pegawai di Sekretariat Kota Palopo*.

Mangkunegara, A. A. A. P. 2009. *Manajemen Sumber Daya Manusia Perusahaan*.

Muhammad, Maryam. 2016. *Pengaruh Motivasi dalam Pembelajaran*. Lantanida Journal. Volume 4 Nomor 2.

Nanda, A. S. 2017. *Pengaruh Kepemimpinan, Disiplin Kerja dan Motivasi Terhadap Kinerja Karyawan Mannayo Resto & Café Purwokerto*. Universitas Muhammadiyah Purwokerto.

Panjaitan, V. Z., Ayu, I., & Anggraeni, A. 2020. *Analisis Motivasi Pekerja Bangunan pada Proyek Konstruksi Bangunan Apartemen*. 9(1).

Pratama, R. Y., Jenderal, U., & Yani, A. (n.d.). *Fungsi-Fungsi Manajemen*.

Priatini, A. 2012. *Hubungan Motivasi dengan Kinerja Karyawan Pada PT. Aero Perdana Internusa*.

Priyono, & Marnis. 2008. *Buku Manajemen Sumber Daya Manusia* (Issue July). Zifatama.

Rahayu, C. Q. 2018. *Hubungan Motivasi Dengan Kinerja Karyawan Di Pt Pupuk Iskandar Muda (Persero) Kabupaten Aceh Utara*. Skripsi.

Ridho, M., & Susanti, F. 2019. *Pengaruh Stres Kerja Dan Motivasi Kerja Terhadap Kepuasan Kerja Pada Karyawan Bank Mandiri Syariah Cabang Padang*. <https://doi.org/10.31227/osf.io/pa2cgg>

Robbins, S. P. (2010). *Perilaku Organisasi*. PT. Indeks.

Siregar, Barham. 2017. *Memahami Manajemen Sumber Daya Manusia*. Jurnal Ilmiah Simantek. Volume 1 Nomor 2.

Supriyadi, Eko et al., 2017. *Perbandingan Metode Partial Least Square (PLS) dan Principal Component Regression (PCR) untuk Mengatasi Multikolinearitas Pada Model Regresi Linear Berganda*. UNNES Journal of

- Mathematics. Volume 6 Nomor 2.
- Sutrisno, E. (2016). *Manajemen Sumber Daya Manusia*. Kencana Prenada Media Group.
- Triana, Dessy & Wahyu O.W. 2013. *Relevansi Kualifikasi Kontraktor Bidang Teknik Sipil Terhadap Kualitas Pekerjaan Proyek Konstruksi di Provinsi Banten*. Jurnal Fondasi. Volume 1 Nomor 1.
- Widodo, Prasetyo B. 2006. *Reabilitas dan Validitas Konstruk Skala Konsep Diri untuk Mahasiswa Indonesia*. Jurnal Psikologi Universitas Diponegoro. Volume 3 Nomor 1.
- Yuliara, I.M. 2016. *Modul Regresi Linier Sederhana*. Universitas Udayana.
- Zahra, R.R & Nofha R. 2018. *Pengaruh Celebrity Endorser Hamidah Rachmayanti Terhadap Keputusan Pembelian Produk Online Shop Mayoufit di Kota Bandung*. Jurnal Lontar. Volume 6 Nomor 1.