



GUÍA TÉCNICA COPA CHILE INTERNACIONAL CMPC ANGOL 2023 by Specialized

El Club deportivo MTB Angol, tiene el agrado de invitar a participar a todos los deportistas a la Copa Chile Internacional XCO UCI Clase 2, con el patrocinio de la "Ilustre Municipalidad de Angol" Y Empresas CMPC, a realizarse los días 27 y 28 de octubre de 2023.

-.- Introducción.

Copa Chile Internacional XCO UCI Clase 2 es una fecha de Cross Country Olímpico y se inserta tanto en el calendario Internacional de la UCI como en el Calendario de la Federación Nacional de Ciclismo de Chile, Fedenacich.

ANGOL es Capital de la Provincia de Malleco y es parte de la Región de la Araucanía. Se ubica al noroeste de región en los pies de la Cordillera de Nahuelbuta. Cercano a esta ciudad, se encuentran varias de las grandes ciudades del sur de Chile: Concepción (150 km), Temuco (160 Km), Chillán (130 Km) y los Ángeles (60 Km), y a 540 Km de Santiago, Capital de Chile.

Por sus características geográficas montañosas, y clima templado lluvioso, Angol es un lugar ideal para la práctica del MountainBike. Se encuentra rodeado de verdes montañas cubiertas de vegetación, entre coníferas y bosque nativo, lo cual le da un especial encanto. El lugar donde se emplaza el circuito es un gran predio propiedad de Forestal Mininco, a solo 10 minutos del centro de la ciudad, en dirección hacia el Parque Nacional Nahuelbuta. En dicho recinto, está proyectado habilitarse el más grande BikePark de la zona, auspiciado por Empresas CMPC.

Fecha	27 y 28 de octubre de 2023
Lugar	Angol, IX Región de la Araucanía
Organiza	Club MountainBike Angol
Contacto	cdmtbangol@gmail.com
Teléfono	+56957842225
Facebook	Facebook./cdmtbangol

- Categorías convocadas.

(11-12 años)	Infantil Varones y Damas	2011-2012
(13-14 años)	Juvenil Varones y Damas	2009-2010
(15-16 años)	Cadetes Varones y Damas	2007-2008
<u>FEDERADOS.</u>		
(17-18 años)	Junior Varones y Damas	2005-2006
(19-22 años)	Sub23 Varones y Damas	2001-2004
(23 y más años)	Elite Varones y Damas	2000 y ant.
1984-1988	Master A Damas (35-39 años)	
1974-1983	Master B Damas (40-49 años)	
1964-1973	Master C Damas (50 y 59 años)	
1963-antes	Master D Damas (60 y mas años)	
1984-1988	Master A (35-39 años)	
(40-44 años)	Master B1 Varones	1979-1983
(45-49 años)	Master B2 Varones	1974-1978
(50-54 años)	Master C1 Varones	1969-1973
(55-59 años)	Master C2 Varones	1964-1968
	Master D1 Varones	1959-1963

(60-64 años)

Master D2 Varones

1954-1958

(65 y mas años)

OPEN

*Amateur Varones y Damas

1989-2004

(19-34años)

**Novicios Varones y Damas

2004 y ant.

(19- y más años)

****Novicios: todo deportista que corre por primera vez (un año calendario)**

***Amateur: todo deportista 19-34 años.**

Observación: Para efectos de premiación y puntos UCI, las categorías sub23 y elite, compiten en un grupo unificado, denominado ELITE.

- Licencias:

Para las categorías UCI, esto es: Elite, Sub23, Junior y Master, tanto damas como varones, deberán poseer licencia UCI 2023, para el resto de las categorías, podrán inscribirse libremente (quienes compitan por el ranking nacional, independiente de su categoría, debe contar con licencia UCI 2023).

Deportistas extranjeros deberá poseer Licencia UCI 2023 del país que representa, debiendo los atletas extranjeros presentar nota de la federación que los habilita para participar del evento.

- Inscripciones

Inscripción:	Federados Categorías UCI (Elite, Junior, Sub 23)	35.000 CLP. 40 USD
	Categorías Infantil, Juvenil y Cadetes	20.000 CLP 21 USD
CLP	Federados Resto de Categorías	30.000
	No Federados Resto de Categorías	35.000 CLP 40 USD

Medio: **Pago online a través de <https://www.guca.cl>**

Datos solicitados: **Nombre completo. Fecha de Nacimiento. Categoría.
Código UCI.
RUT.
Team/Club.
Teléfono.
Teléfono de emergencia.**

Plazo: **Hasta el lunes 23 de octubre de 2023 a las 23:59 Hrs.**

Consultas: **cdmtbangol@gmail.com
+56957842225**

Retiro de Placas: **Ver programa de competencia.**

. Reglamento

Se registrará con el reglamento UCI para la disciplina de MountainBike, publicado en la página www.uci.ch.

- Orden de largada.

La misma se establecerá en función del último ranking UCI publicado a la fecha del evento.

- Ropa de competencia.

Los Campeones Nacionales deben presentarse con la indumentaria que los identifica como tales.

- Sistema de control.

Se controlarán los tiempos de los deportistas mediante cronometraje electrónico.

- Premiación.

1° Lugar Medalla de Oro

2° Lugar Medalla de Plata

3° Lugar Medalla de Bronce

4° Lugar Medalla

5° Lugar Medalla

Los deportistas medallistas tienen la obligación de presentarse con su vestimenta oficial de ciclista. Los campeones nacionales deben presentarse con su indumentaria correspondiente en competición.

- Puntuación y premiación UCI.

Copa Chile Internacional Cmpc Angol 2023 by Specialized, XCO UCI Clase 2 + Junior Series, registrada en la Unión Ciclista Internacional, entregará puntos para el Ranking Mundial UCI: se asignará puntaje en la general Elite/Sub23, tanto damas como varones, así como a los Junior damas y varones.

Para la premiación en dinero se respetarán las obligaciones financieras publicadas por la UCI para carreras Clase 2, de Federaciones clasificadas en el grupo 3, según listado adjunto y será entregado en sobre sellado el día de la competencia en ceremonia de premiación. Los valores de premios en Euros serán convertidos a moneda local según el cambio informado por el Banco central de Chile el último día hábil previo a la competencia.

Tabla de puntuación/premios: (Clase 2, Grupo 3)

Lugar	Elite/Sub23 General XCO Damas y Varones	Premio en Euros
1°	30pts.	100
2°	20 pts.	80
3°	15 pts.	60
4°	12 pts.	50
5°	10 pts.	40
6°	8 pts.	36
7°	6 pts.	32
8°	4pts.	28
9°	2 pts.	24
10°	1 pts.	20

Lugar	Junior XCO Damas y Varones	Premio en Euros
1°	20pts.	32
2°	18 pts.	26
3°	16 pts.	20
4°	14pts.	12
5°	12 pts.	10
6°	10 pts.	0
7°	8 pts.	0
8°	6pts.	0
9°	4 pts.	0
10°	2 pts.	0

- Control de dopaje

El Club Deportivo MountainBike Angol solicitó a la Comisión Nacional Antidopaje, perteneciente al Instituto Nacional de Deportes, su presencia en el evento para los controles respectivos bajo la norma UCI, siendo posible aplicar en todas las categorías.

- Ranking Nacional Copa Chile Internacional.

El puntaje para el ranking del campeonato Copa Chile Internacional será el mismo que otorgue la UCI y que se detalla a continuación según la CLASE de cada evento en particular. LA ÚLTIMA

FECHA entregará doble puntuación.

Ranking	Puntos Campeonato Copa Chile Internacional					
	Elite/sub23 (m/w)		Junior (m/w)		Master (m/w)	
	C1	C2	C1-C2	Jr series	C1	C2
1°	60	30	20	90	60	30
2°	40	20	18	70	40	20
3°	30	15	16	60	30	15
4°	25	12	14	50	25	12
5°	20	10	12	40	20	10
6°	18	8	10	35	18	8
7°	16	6	8	30	16	6
8°	14	4	6	27	14	4
9°	12	2	4	24	12	2
10°	10	1	2	22	10	1
11°	8			20	8	
12°	6			18	6	
13°	4			16	4	
14°	2			14	2	
15°	1			12	1	
16°-25°	-			10-1		

****El puntaje será entregado sólo a los deportistas que terminen la prueba, los deportistas que aparezcan DNS, DNF o DSQ no recibirán puntaje.**

Participantes del Campeonato.

Podrán ser parte del Ranking Campeonato Copa Chile Internacional, todos los deportistas que posean su LICENCIA UCI AL DIA. (Cualquier otra categoría no descrita en la tabla, tendrá el mismo puntaje que la categoría MASTER.)

PROGRAMA Copa Chile Internacional Cmpc Angol 2023 by Specialized

UCI Clase 2 + Junior Series

Viernes 27 de octubre:

08:00 a 10:00	Reconocimiento de circuito por parte de Jueces y Comisarios.
	10.30 a 15:00 h
	Confirmación de inscripciones y retiro de placas
	(Entrega en Ride On, Avda O'Higgins 802, ANGOL.)
11:00 a 13:00 h	Mañana Kids. Circuito Las Acequias.
14:30 a 18:00	Entrenamientos libres, todas las categorías .
19:00 a 20:30	Congreso Técnico (Centro Cultural de Angol, Lautaro esq. Julio Sepúlveda)

**** TODOS LOS DEPORTISTAS DEBEN INGRESAR A CIRCUITO CON SU PLACA.**

Sábado 28 de octubre:

08:30 – 10:00

	Primera Largada:	
Infantil		Varones
Juvenil		Varones
Cadetes		Varones
Novicios		Varones
Master C, C1,C2, D1,D2		Varones

10:15-11:45

	Segunda Largada:	
Master A		Varones
Master B1 y B2		Varones
Amateur		Varones

12:00-13:20

	Tercera Largada:	
	Elite y Sub 23	
Damas		
Junior		Damas
Cadetes		Damas
Amateur		Damas
Novicios		Damas
Master A,B, C, D.		Damas
Infantil		Damas
Juvenil		Damas

13:30 – 15:00

	Cuarta Largada	
	Elite y Sub 23	Varones
	Junior	Varones

15:30

PREMIACIÓN GENERAL.

Circuito:

La cantidad de giros será determinada por el juez.

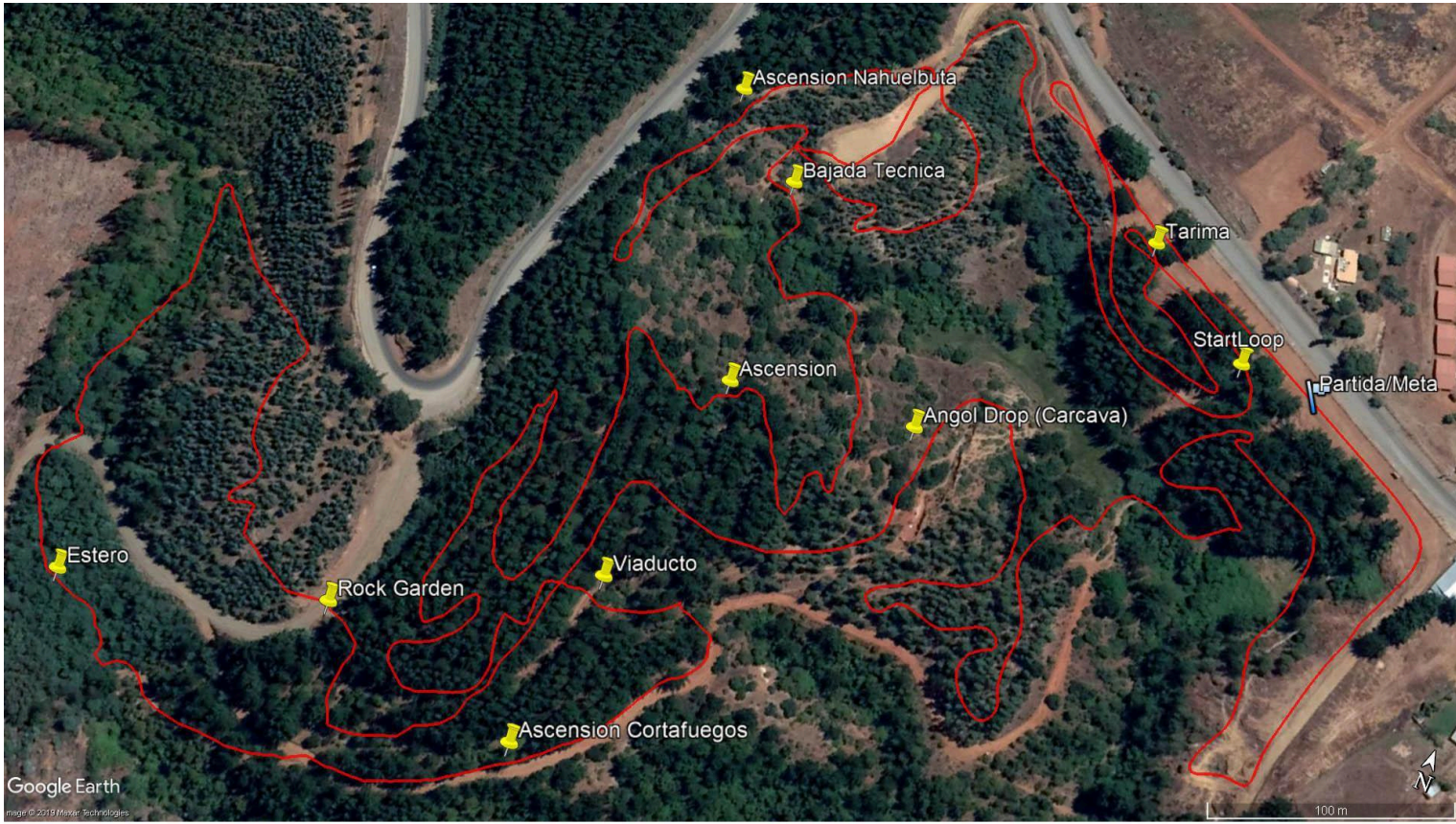

Google Earth
image © 2019 Mapbox, Technologies



DISTANCIA DE CIRCUÍTO
4,5 KM APROX.

ALTIMETRÍA
200 MTS APROX.

ALOJAMIENTOS.



Oficina de
Turismo
Municipal

ALOJAMIENTO CIUDAD DE ANGOL – 9º REGIÓN - CHILE

HOTELES

COMPLEJO TURÍSTICO COLINAS DE VILLA VERDE

Km. 1 Camino Angol - Renaico

Fono: 45 2 711973

www.colinasdevillaverde.cl

hotel@colinasdevillaverde.cl

Hotel – Cabañas - Moteles

HOTEL CLUB SOCIAL

Caupolicán N° 498

Fono: 45 2 717593

contacto@clubsocialangol.cl

HOTEL DUHATAO

Prat N° 420

Fono: 45 2 714320 / 9 6776 5582

hotelduhatao@gmail.com

contacto@hotelduhatao.cl

www.hotelduhatao.cl

HOTEL MILLARAY INN EXPRESS

Av. O'Higgins N° 1037

FONO: 45 2 711570 / 45 2712022

consultas@millarayinn.com

www.millarayinn.com

HOTEL BOUTIQUE 202

Colipí N° 222

Fono: 45 2 649030

reservas@202hotel.cl

HOTEL RUIZ

Avenida O'Higgins N° 331

Fono: 45 2 719156

Contacto: Sr. Juan Gabriel Ruiz Palma - 9 8837 5655

hotelruiz@hotelruiz.cl

www.hotelruiz.cl

HOTEL FAMILY ORCHARD BED & BREAKFAST

Km 3 camino a Renaico Lote B - Buenos Aires

Cel. 9 79 47 6958

hotelfamilyorchard@gmail.com

www.hotelfamilyorchard.cl

CABAÑAS Y MOTELES BELLAVISTA

Sitio 5 – B Final Colima / Km.1 Camino Parque Nacional Nahuelbuta

Fono: 45 2 713589 / 9 66279043

contacto@motelesbellavista.cl

motelesbellavista.cl

CABAÑAS PIEDRA BLANCA

Camino Piedra Blanca – Sector Las Acequias

9 9438 4250

ronnie.navarrete.d@gmail.com

MOTEL NAHUEN

Fono: 45 2 609828

Dirección Jerusalén N° 245 Angol

nahuen.angol@gmail.com



Oficina de
Turismo
Municipal

HOTEL Y CABAÑAS ANGOL
Avenida O'Higgins N° 2598
Ct. 9 5819 4798 7
Contacto: Sr. José Miguel Sánchez

CABAÑAS CANTERAS DE DEUCO
Km. 8 Sur de Angol - Vergara N° 501 - Angol
Fono: 45 2 711805 - CEL: 9 9847 5321
info@cateradeuco.cl / ceciliaechuir@yahoo.es
www.cateradeuco.cl
Contacto: Sra. Cecilia Echuir E.

CABAÑAS REFUGIO EL ERMITAÑO
Ruta Angol - Renaico Km. 4.5
Cel. 9 5517 5297 - 9 6682 0440
marquezbarrios_hda@gmail.com
Instagram: Cabañas Refugio El Ermitaño

CABAÑAS BAVARO
Km. 1.3 camino Angol - Los Ángeles
Cel. 9 3022 8635 - 45 320 7103 - Dorka 9 4809 9320
bavarorestaurante@gmail.com
Contacto: Sr. Rodrigo Sáez

CABAÑA LOMAS DEL ROSARIO – LETELIER PROPIEDADES SUR
Rosadal N° 011 – Pedro Aguirre Cerda Interior
Cel. 9 3426 8807 / 9 3426 8792
cabanalomasdelrosario@gmail.com
www.cabanalomasdelrosario.cl

DEPARTAMENTOS AMOBLADOS ENTRE RÍOS CIUDAD DE ANGOL.
Completamente amoblados para arrendar para 4 a 5 personas,
particular o empresa
contacto 981360824



Oficina de
Turismo
Municipal

CABAÑAS CAMINO NAHUELBUTA

CABAÑA EL MANZANO
Km. 20 Angol – El Manzano
Fono: 2 1970701 / 9 7981 4825
Contacto: Sra. Sonia Blanca Tapia

CABAÑA CORDILLERA NAHUELBUTA
Km. 21 Angol – El Manzano
Fono : WS +56 9 7888 3700
Contacto: Sra. Yiyi Gisai Saravia

CABAÑA REFUGIO NAHUELBUTA
Km 24 Camino Angol, Vegas Blancas, Parque Nacional Nahuelbuta
recasco@gmail.com
info@refugionahuelbuta.cl
<http://www.refugionahuelbuta.cl>
Cel. 9 7669 8618
Contacto: Sr. Rodrigo Carrasco

CABAÑA NAHUELBUTA
Fono: 45 1970796 (fono rural) / 9 7876 2616
Camino Angol - Vegas Blancas 30 Kms., 2 Kms. Bifurcación Los Toldos.
Contacto: Sr. Ricardo Martínez Arriagada



Oficina de
Turismo
Municipal

CABAÑA EL RINCÓN

Angol – Vegas Blancas – Los Toldos - Parque Nacional Nahuelbuta
9 8741 6030

Contacto: Sra. Patricia Ottone P.

CABAÑAS LOS ROBLES DE VEGAS BLANCAS

Km. 21 Angol – El Manzano – Vegas Blancas

Fono: 9 4565 8067

Contacto: Sra Alejandra Cuevas K.

CABAÑA VIEJO ROBLE

Km. 32 Camino Angol Parque Nacional Nahuelbuta

Cel. 9 9913 4777

Contacto; Sra. Etelvina Soto

CABAÑAS ALTO LOS CORRALES

Km. 35 Camino Parque Nacional Nahuelbuta

Cel. 9 7106 3313 / 9 9700 2640

cabanaaltoloscorrales@gmail.com

Contacto: Sra. Cecilia Lagos jara

CABAÑAS RUIZ

Km. 36 Camino Angol Parque Nacional Nahuelbuta

Cel. 9 8837 5655 / 9 3006 8376

rupaljuangabriel@gmail.com

Contacto: Juan Gabriel Ruiz



Oficina de
Turismo
Municipal

HOSTALES – HOSPEDAJES Y RESIDENCIALES

HOSTAL BOSTON

sofiabunster@hotmail.com
Contacto: Srta. Sofia Bunster
Julio Sepúlveda N° 03
Fono: 9 7915 6015

HOSTAL GINNA MEDINA

Covadonga N° 55
Fono: (45) 2711923 / 9 9123 8085
virgi.mv@gmail.com
Contacto: Sra. Gina Medina

HOSTAL LA CASONA ANGOL

Alberto Larraguibel N° 168
Fono watsapp +56996461606 / 991859843
lacasona168@gmail.com

HOSPEDAJE VALDIVIA

Valdivia N° 138
Fono: 9 8737 3735 - 45 2 402689
i.sberguer@gmail.com

HOSPEDAJE CENTRO

Vergara N° 273
Fono: 45 2712323 / 9 42736405
hospedajecentro@hotmail.com



Oficina de
Turismo
Municipal

HOSTAL CENTRO

Ibabaca N° 390

Fono: 45 2 715478 / 9 8217 6181

hostalcentroangol@gmail.com

HOSTAL RANCEL

Ibabaca N° 524

+56 443050411 / +56 9 79948379

HOSPEDAJE ROXANNA

Israel Roa 97 / interior

Fono 9 9802 7326

HOSPEDAJE JUANA DIOSA ORELLANA QUIÑONES

Avenida O'Higgins N° 2884

Fono: 45 2 714092

HOSPEDAJE LOS RIELES

Avenida La Paz N° 70

9 9153 5698 / 9 4033 1359

jfltco66@gmail.com

RESIDENCIAL LA MAMI

Los Gladiolos N° 2459 – Villa Las Hortensias

Fono: 45 2 711269 – 9 57101530

Rosa Saravia Ovalle