Арт-тур в Кимры
25-26 июня 2024 года



Откройте все сокровища Кимр вместе с нами! Познакомьтесь с уникальным модерном, пройдите обувную историю, посетите необычные музеи и примите участие в мастер-классах. Откройте для себя исторический посёлок Белый городок, реку Хотча и город Дубна вместе с местным проводником! И Конечно вы напишите свои прекрасные этюды, которые сохранят яркие воспоминания о путешествии.

Первый день

Знакомство с городом Кимры мы начнем с посещения конной фермы, погрузимя в историю обувной промышленности Кимр и исследуем местный модерн в компании краеведа.

Для удобства и избежания пробок мы выбираем электричку "стандарт плюс" с Савеловского вокзала до станции Савелово, откуда мы отправимся в путешествие по Кимрам.
Билеты на поезд приобретаются отдельно и становятся доступными для покупки за 10 дней до даты поездки.





Посещение конного завода Кимр

Начнем путешествие с местных открытий, первым из которых станет визит на конный завод в окрестностях Кимры. Здесь разводят уникальную породу ахалтекинцев, которая просуществовала уже более 5 тысяч лет и славилась как порода, заслуживающая уважения даже самых могущественных правителей. Полные грации и стремительности, эти изящные и умные лошади ахалтекинцы завоюют сердца даже тех, кто раньше не увлекался конным спортом.

Пройдем захватывающую экскурсию по конному заводу, где мы познакомимся с процессом разведения и ухода за лошадьми, погрузимся в мир одной из старейших пород, попоим их, и если захотим, даже почувствуем себя настоящим всадником.

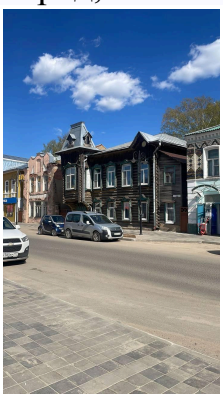
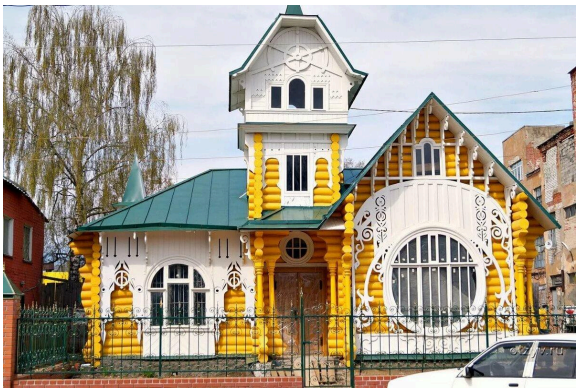
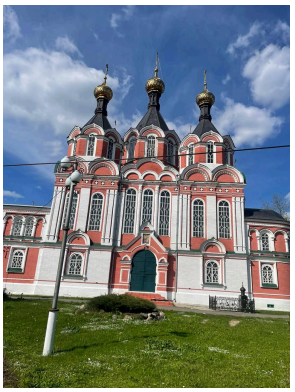

Экскурсия по городу русского модерна Кимры

Заселившись в гостиницу и отобедав мы отправимся на обзорную экскурсию. В Кимре нас ждет удивительное открытие - уникальная архитектура стиля модерн. В этом городе сохранилось больше всего исторических домов до революции, чем в любом другом месте. В компании местного экскурсовода мы прогуляемся по старинным улочкам и исследуем великолепные образцы деревянного и каменного модерна.

Разглядим уникальные кварталы необычных жилищ: волшебные терема и аккуратные домики в стиле модерн. В данном районе предпочли изгибы и плавные линии вместо прямых углов. Каждое здание здесь имеет свою уникальную индивидуальность. В ходе экскурсии мы посетим некоторые из домов и дворов для более близкого знакомства.

Кимрский дом ремесел




Посетим Кимрский Дом ремесел, известный как одна из ведущих ремесленных школ Тверской области. Откроем для себя профессиональную лабораторию народного костюма, увидим редкую мебель и предметы быта 19 века. Взглянем на интерактивную программу «Изба сапожника». Во время экскурсии посетим мастерскую сапожника и сможем сравнить современное производство обуви в Кимрах с тем, что было раньше.

Мастер-класс: делаем сандалии



Примем участие в мастер-классе по созданию сандалий, где под руководством опытного мастера соберем пару обуви с использованием шила, клея и молотка. Увезем сувенир домой и почувствуем себя настоящими сапожниками.

Второй день.

Пленэр



Отправляемся с вами на одну из живописнейших площадок города Кимры где мы напишем свои шедевры с натуры.

Посёлок Белый городок и судоверфь на живописном берегу Волги

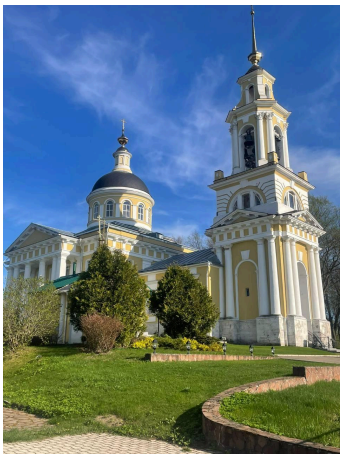



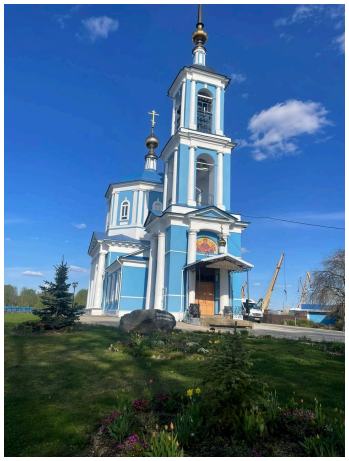

Затем отправимся в поселок Белый городок, основанный как крепость 650 лет назад. Посетим Белгородскую судоверфь, историческую церковь Иерусалимской иконы Божьей матери, а затем поднимемся на колокольню, чтобы насладиться великолепным видом на слияние рек и живописный берег Волги.





Остановка на эко-ферме с перекусом (по желанию) и приобретение вкуснейших экологически чистых продуктов



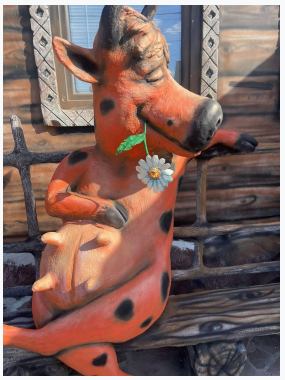


Возвращаемся в Москву, наполненные впечатлениями до следующего пленэра.

Программа тура:

1 день. 25 июня (вторник)

8:32– 10:04 Москва-Савелово на скоростном поезде «Стандарт плюс» с Савеловского вокзала

10:30 – трансфер на конезавод в Кимры

11:15– Посещение конного завода Кимр с экскурсией

14:00 - Заселение в гостиницу

15:00- Обед в гостинице

17:00 - Экскурсия по городу русского модерна Кимры

17:30 - Мастер-класс Сандали, экскурсия дом ремёсел

19:00- ужин в ресторане отеля

20:30- свободное время, прогулки по набережной

2-й день. 26 июня (среда)

08:45-9:30- завтрак в гостинице

09:45-14:00 - живописный пленэр

14:30-15:30- обед

16: 00- трансфер в Белый посёлок с заездом на стрелку, храмы

16:45 -Остановка на эко-ферме с перекусом (по желанию) и приобретение вкуснейших экологически чистых продуктов

18:45 - отъезд на станцию

20:14– 21:51– поезд Савелова- Москва (Стандарт плюс) Савеловский вокзал

21:51- море объятий и слезы расставания!

Организатор тура и контактное лицо: Лана Трощинская +7 (916) 119 74 26

Художник куратор тура – Елена Дробышева +7 (967) 250 4542

Отправить заявку можно в WhatsApp или на e-mail: info@kraski-zhizni.com

Стоимость:

20500 руб. при двухместном размещении

22500 руб. при одноместном размещении

В стоимость не входят:

- билеты на поезд
- перекус и приобретаемые продукты на эко ферме

В стоимости тура включено:

- Все трансферы по программе
- Отель с завтраком
- Трансферы по программе
- Экскурсионное обслуживание
- Живописный МК с материалами
- Входные билеты в музеи
- мастер-класс Сандалии
- ужин в ресторане (1-й день)
- обеды (1-й и 2-й день)

Чтобы забронировать место в группе, необходимо сразу внести предоплату в размере - 10000 рублей (данный аванс идет в счет бронирования отеля, экскурсионной программы и транспортной компании)
Оставшуюся сумму стоимости тура вы оплачиваете до 3 мая 2024 года.
Перевести можно по номеру 89672504542 получатель Елена Петровна Д. (Сбербанк / Тинькофф) или 89161197426 Лана Владимировна Т. (Сбербанк!!!)

В программе могут быть изменения.

Ждем вас! Уверены, что маленькое путешествие в столь живописные места надолго запомнится. А картины, написанные вместе с нами, будут украшать дом, напоминать о приятных моментах и ярких общих впечатлениях.

С уважением,
Команда «Краски Жизни»

Краски Жизни
школа рисования

http://kraski-zhizni.com