PENILAIAN AKHIR SEMESTER (PAS)
TAHUN PELAJARAN 2021/2022

Mata Pelajaran	: PPKn	Nama	:
Kelas/Semester	: II (Dua) / 1 (Satu)	No.Induk	:
Hari/Tanggal	:	Waktu	: menit

A. Berilah tanda silang (x) pada salah satu huruf a, b, atau c di depan jawaban yang paling tepat !

1. Berikut ini merupakan pasangan simbol sila pada Pancasila dengan bunyi silanya, kecuali

A. Ketuhanan Yang Maha E 

B. Kemanusiaan Yang Adil dan Beradai 

C. Persatuan Indone 

2. Kegiatan kerjasama yang dilakukan di rumah merupakan penerapan dari sila ke dalam Pancasila.

A. Satu

B. Dua

C. Tiga

3. Gambar dibawah ini yang tidak menunjukkan sikap sesuai sila ketiga Pancasila yaitu



4. Gambar di bawah ini menunjukkan sikap yang sesuai dengan sila

- A. Kemanusiaan Yang Adil dan Beradab
- B. Keadilan Sosial Bagi Seluruh Rakyat Indonesia
- C. Kerakyatan Yang Dipimpin Oleh Hikmat
Kebijaksanaan Dalam Permusyawaratan Perwakilan



5. Sikap yang sesuai dengan pengalaman sila kelima Pancasila ditunjukkan gambar

A.



B.



C.



6. Salah satu aturan dalam bermain adalah

- A. Sendiri-sendiri
- B. Tidak boleh curang
- C. Berpasangan

7. Berikut ini yang merupakan sikap yang mematuhi aturan adalah

- A. Tidak merapikan peralatan setelah bermain
- B. Pamit ketika hendak pergi
- C. Bermain sampai larut malam

8. Yang bukan manfaat dari tata tertib, yaitu

- A. Bertanggung jawab
- B. Disiplin
- C. Mendapat hukuman

9. Yang boleh dilakukan ketika kita berada di tempat wisata ditunjukkan pada gambar

A.

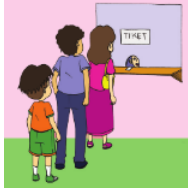

10. Gambar yang menunjukkan hal tidak baik dilakukan ketika di rumah adalah

A.



B.



C.



11. Dengan teman yang berbeda suku, bahasa maupun agamanya, kita harus tetap saling

A. Menghargai

B. Memusuhi

C. Menjauhi

12. Jika ada temanmu yang berbeda agama denganmu terjatuh, apa yang sebaiknya kamu lakukan

A. Membantunya

B. Membiarkannya

C. Melihat tapi tidak membantu

13. Sikap yang sebaiknya tidak ditunjukkan kepada teman walaupun beberapa temanmu memiliki agama dan asal daerah yang berbeda denganmu ialah

A. Menolong

B. Menghargai

C. Tidak peduli

14. Kita tidak dapat hidup sendiri. Semua orang membutuhkan bantuan orang lain. Manusia adalah makhluk

- A. Sosial
- B. Ghaib
- C. Aneh

15. Suku sunda berasal dari

- A. Jawa
- B. Jawa Barat
- C. Sumatera

16. Kebersamaan merupakan perwujudan sikap

- A. Perceraian
- B. Tidak baik
- C. Persatuan

17. Contoh salah satu sikap yang harus dimiliki agar terciptanya persatuan di sekolah yaitu

- A. Tidak mau berbagi
- B. Selalu ingin menang sendiri
- C. Menolong teman dengan sukarela

18. Gambar dibawah ini yang tidak menunjukkan sikap kebersamaan dikelas adalah

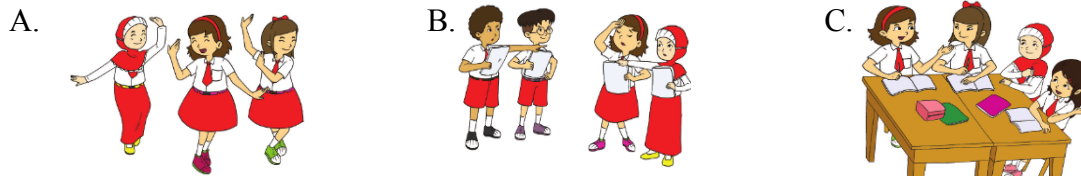

19. Sikap yang harus dimiliki agar terwujud persatuan dalam bermain adalah

- A. Saling pengertian
- B. Tidak mau kalah
- C. Memaksakan kehendak sendiri

20. Akibat yang kita dapat apabila hidup tidak bersatu dengan teman ialah

- A. Banyak teman
- B. Dibenci teman
- C. Bisa berbagi pengalaman dengan teman

B. Isilah titik-titik berikut ini dengan jawaban yang benar !

- 21. Menghargai pendapat setiap orang merupakan sikap yang sesuai dengan sila ke
- 22. Aturan yang berlaku di sekolah harus ditaati oleh
- 23. Dengan adanya aturan, hidup kita akan
- 24. Kerja bersama untuk kepentingan bersama disebut
- 25. Salah satu manfaat bersatu dalam keluarga adalah menjadikan pekerjaan menjadi cepat
.....

C. Jawablah pertanyaan-pertanyaan dibawah ini!

26. Tuliskan 2 contoh sikap pengamalan sila pertama Pancasila yang pernah kamu alami !
-
-

27. Sebutkan 1 hal yang boleh dan 1 hal yang tidak boleh dilakukan ketika sedang bermain di rumah temanmu !
-
-

28. Sebutkan 3 tata tertib ketika berada di kelas!
-
-

29. Ayo tuliskan 3 nama teman perempuan dan 3 nama teman laki-laki di kelasmu, kelompokkan berdasarkan jenis kelaminnya !

.....

.....

30. Tuliskan 2 kegiatan yang menggambarkan kebersamaan dalam keluarga !

.....

.....