Лето – это маленькая жизнь!

По итогам пяти месяцев на территории Нижегородской области число детей, погибших в ДТП, возросло на 33,3% (с 3-х до 4-х). С марта регистрируется рост дорожно-транспортных происшествий с участием несовершеннолетних пешеходов. За 5 месяцев он составил 9%. Определенные опасения вызывает и ситуация с травмированием несовершеннолетних велосипедистов, а также детей – водителей мототранспорта.

В целях снижения вероятности травмирования несовершеннолетних во время школьных каникул с 6 по 13 июня на территории области, в том числе на территории обслуживания МО МВД России «Кулебакский», будет проводиться специализированная информационно – пропагандистская кампания «Лето – это маленькая жизнь», направленная на снижение детского дорожно – транспортного травматизма.
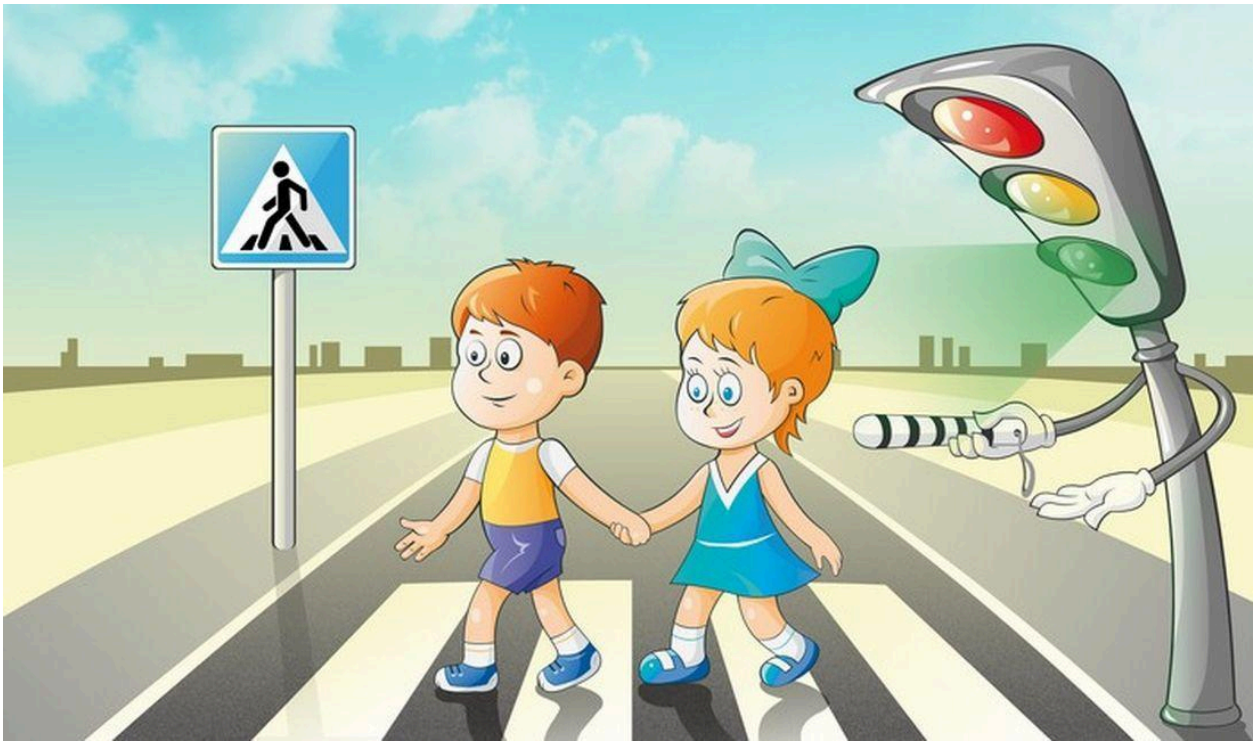
Пропаганда БДД ОГИБДД МО МВД России «Кулебакский»