



EGO

ESTÉTICA MASCULINA

DR. LEGUIZAMÓN SERGIO

Médico | M.P. 38256 | Córdoba Cap.

TRATAMIENTOS DE ACNÉ



- I. CRIORADIOFRECUENCIA
- II. RADIOFRECUENCIA FRACCIONADA FACIAL
- III. PEELING MECÁNICO
- IV. PEELING QUÍMICO

TRATAMIENTO DE ADIPOSIDAD LOCALIZADA Y FLACIDEZ



- I. CRIORADIOFRECUENCIA
- II. CRIOLIPÓISIS + VACUM
- III. ELECTROESTIMULACIÓN
- IV. HIFU
- V. ULTRACAVITACION
- VI. RADIOFRECUENCIA
- VII. MADEROTERAPIA
- VIII. MASAJE REDUCTOR
- IX. MESOTERAPIA
- X. VELA (radiofrecuencia, vacum, masaje e infrarrojo)
- XI. PULSOS ELECROMAGNETICOS
- XII. VACUMTERAPIA

TRATAMIENTO DE ALOPECIA



- I. DERMAPEN
- II. MESOTERAPIA
- III. ELECTROPORACIÓN

TRATAMIENTO DE ARRUGAS FACIALES Y LINEAS DE EXPRESIÓN



- I. CRIORADIOFRECUENCIA
- II. RADIOFRECUENCIA FRACCIONADA
- III. DERMAPEN
- IV. HIFU
- V. MESOROLLER
- VI. MESOTERAPIA
- VII. PEELING MECÁNICO
- VIII. PEELING QUÍMICO
- IX. VACUMTERAPIA
- X. ELECTROESTIMULACION
- XI. PLASMA PEN
- XII. RADIOFRECUENCIA
- XIII. ELECTROPORACIÓN

TRATAMIENTO DE CICATRICES Y ESTRIAS



- I. CRIORADIOFRECUENCIA
- II. RADIOFRECUENCIA FRAXIONADA
- III. DERMAPEN
- IV. MESOROLLER
- V. PEELING MECÁNICO
- VI. PEELING QUÍMICO
- VII. PLASMA PEN

TRATAMIENTO DE MANCHAS E HIPERPIGMENTACIÓN



- I. PELING MECÁNICO
- II. PEELING QUÍMICO

TRATAMIENTO DE VERRUGAS Y LUNARES PEQUEÑOS

PLASMA PEN



I. PLASMA PEN

BOTAS DE PRESOTERAPIA



Funcionan aplicando compresión en las extremidades, lo que ayuda a reducir la retención de líquidos, aliviar la sensación de piernas cansadas y mejorar la circulación sanguínea.

También son útiles para la recuperación muscular después de actividades físicas intensas.

Patología:

- Piernas cansadas
- Retención de líquido
- Post entrenamiento

Zonas de tratamiento:

- Piernas

- Rodillas
- Pies

Tiempo se sesión:

- 15 a 30 min

Cantidad de sesiones recomendadas:

- Según necesidad

Frecuencia:

- 1 vez a la semana

BRONCEADO SIN SOL

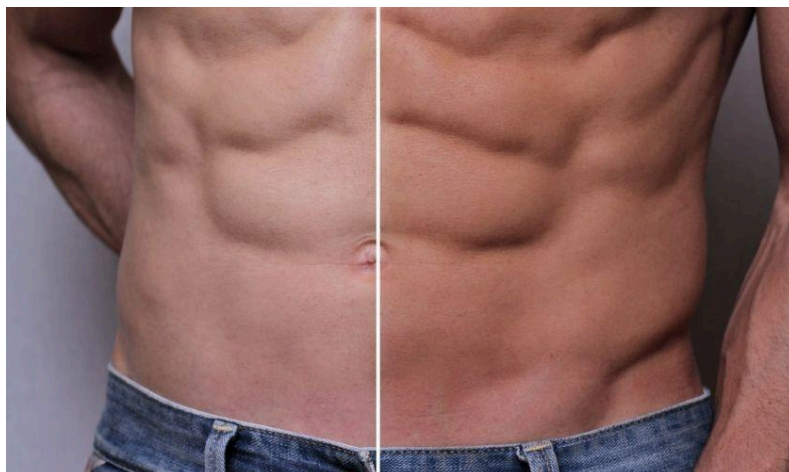

Se aplica autobronceante hipoalergénico en spray con 12% de DHA, haciéndolo el autobronceante más eficaz del mercado.

Contiene Vitaminas A, E, K y complejo B, nutre profundamente la piel dando lugar a un bronceado natural y saludable en cuestión de horas.

Tonos:

- Urban | Perceptible y suave
- Beach | Intermedio
- Mediterranean | Intenso

Zonas de tratamiento:

- Rostro
- Brazos
- Pecho y abdomen
- Espalda
- Bóxer
- Piernas
- Manos y pies

Tiempo se sesión:

- 5 a 8 min por zona

Cantidad de sesiones recomendadas:

- Hasta lograr el color deseado

Frecuencia:

- Cada 15 a 30 días

CRIORADIOFRECUENCIA + RADIOFRECUENCIA FRACCIONADA



CRIORADIOFRECUENCIA

Combina la aplicación de frío controlado que protege las capas superficiales de la piel y radiofrecuencia que actúa en capas más profundas estimulando la producción de colágeno y elastina.

Beneficios:

- Remodelación facial y corporal.
- Reducción de flacidez.
- Estimulación del colágeno para mejorar la elasticidad de la piel.
- Tratamiento indoloro gracias al efecto anestésico del frío.

Indicaciones principales:

- Flacidez cutánea (rostro, cuello, abdomen, brazos).
- Celulitis.

- Reducción de grasa localizada.

RADIOFRECUENCIA FRACCIONADA

La radiofrecuencia fraccionada utiliza energía focalizada que penetra la piel de manera fraccionada, creando columnas de microlesiones térmicas controladas. Esto desencadena un proceso de regeneración en las capas profundas de la piel.

Beneficios:

- Renovación profunda de la piel.
- Mejora de cicatrices de acné y otras irregularidades.
- Reducción de arrugas y líneas finas.
- Mejora de la textura y tono de la piel.

Indicaciones principales:

- Rejuvenecimiento facial profundo.
- Cicatrices (de acné, quirúrgicas, etc.).
- Estrías.
- Hiperpigmentaciones.

Hiperpigmentaciones. Hiperpigmentaciones. Patologías:

- •Arrugas
- •Lineas de expresión
- •Flacidéz
- •Estrias
- •Cicatrices
- •Secuelas de acné
- •Reducción de grasa
- •Prevención de brotes de acné

Zonas de tratamiento:

- •Rostro
- •Cuello
- •Brazos
- •Pecho
- •Espalda
- •Abdomen y Flancos
- •Glúteos
- •Piernas

Tiempo se sesión:

- 15 a 20 min por zona

Cantidad de sesiones recomendadas:

- 2 a 5 sesiones anuales

Frecuencia:

- Cada 30 a 60 días

CRIOLIPÓLISIS + VACUM



La criolipólisis es un tratamiento no invasivo que reduce la grasa localizada mediante la aplicación de frío controlado, haciendo que las células grasas se cristalicen y sean eliminadas por el sistema linfático.

Beneficios

- No invasivo
- Sin tiempo de inactividad
- Resultados graduales: Los efectos son visibles en 6 a 12 semanas, a medida que el cuerpo elimina las células grasas.

Posibles efectos secundarios

- Enrojecimiento o hinchazón temporal en la zona tratada.
- Sensibilidad o adormecimiento temporal.
- Hematomas leves (en algunos casos).

Contraindicaciones

- Personas con crioglobulinemia, urticaria por frío o enfermedades relacionadas con el frío.
- Mujeres embarazadas o lactantes.
- Pacientes con sobrepeso severo (no es un método de pérdida de peso general).

Patología:

- Adiposidad localizada

Zonas de tratamiento:

- Brazos
- Pecho
- Espalda
- Abdomen
- Flancos
- Piernas

Tiempo se sesión:

- 20 a 30 min por zona

Cantidad de sesiones recomendadas:

- 2 a 6 sesiones en total

Frecuencia:

- Cada 30 a 60 días

DEPILACION CON CREMA

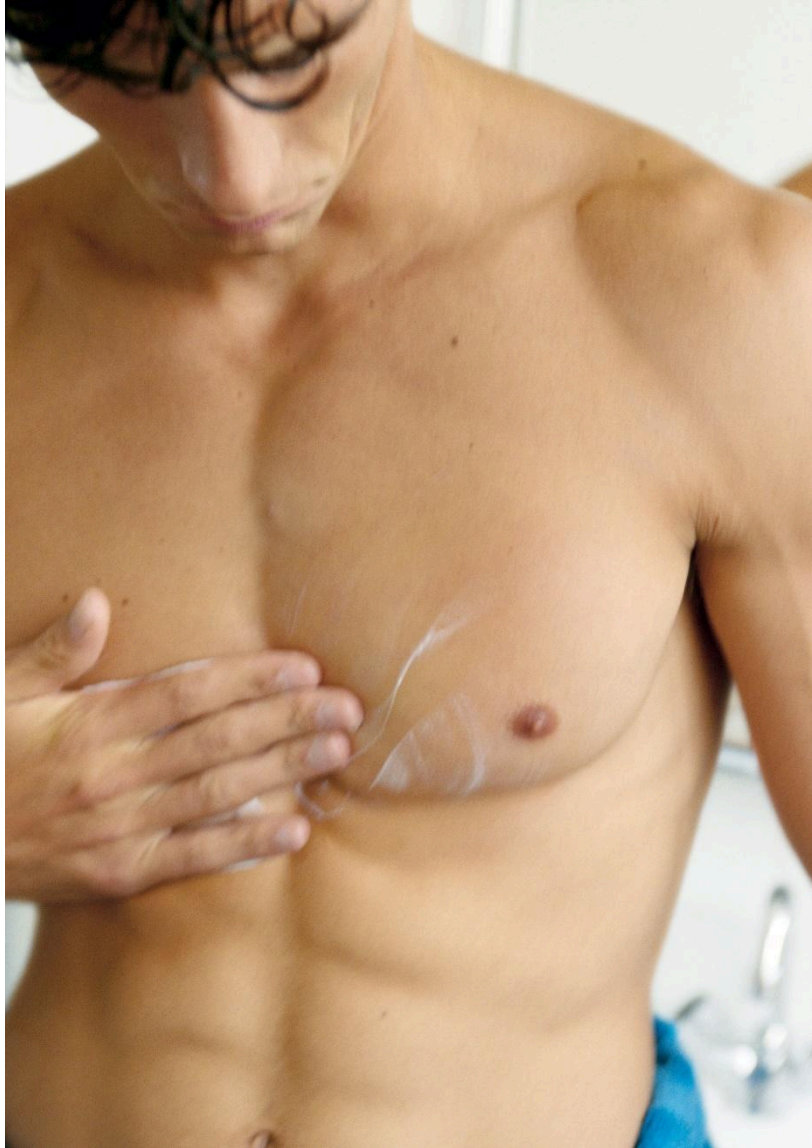

CREMA DEPILATORIA : Rompen la estructura de la queratina de los vellos. Esto los adelgaza de manera eficaz y disuelve la raíz hasta el punto en que son lo suficientemente débiles para ser rotos cuando se quita la crema . Retarda el crecimiento del vello y actua en solo 5 min.

Patologia:

- Vello

Zonas de tratamiento:

- Rostro
- Brazos
- Axilas
- Pecho
- Abdomen
- Espalda
- Glúteos
- Bóxer
- Piernas
- Manos
- Pies

Tiempo se sesión:

- 5 a 8 min por zona

Cantidad de sesiones recomendadas:

- Cada vez que vuelve a crecer vello

Frecuencia:

- Cada 20 a 30 dias

DEPILACIÓN DEFINITIVA LASER 4 LONGITUDES DE ONDA



La depilación Soprano es un sistema altamente efectivo, seguro y cómodo, y con tecnología de última generación.

Combina 4 diferentes tipos de láser:

- Alexandrita (755 nm): Ideal para vello claro y fino, penetra superficialmente.
- Diodo estándar (810 nm): Versátil, apto para la mayoría de tipos de piel y vello.
- Láser de 940 nm: Mejora la eliminación en pieles más oscuras y reduce la energía en la epidermis.
- Nd:YAG (1064 nm): Perfecto para pieles oscuras y más resistentes al tratamiento.

Beneficios:

- La combinación de 4 longitudes de onda permite tratar grandes áreas en menos tiempo.
- Adaptado para pieles claras, oscuras y diferentes tipos de vello.
- Al dirigirse a diferentes niveles del folículo piloso, proporciona una eliminación más completa y duradera

Patologías:

- Vello
- Foliculitis
- Manchas

Zonas de tratamiento:

- Rostro
- Brazos
- Axilas
- Pecho
- Abdomen
- Espalda
- Glúteos
- Bóxer
- Piernas
- Manos
- Pies

Tiempo se sesión:

- 2 a 5 min por zona

Cantidad de sesiones recomendadas:

- 6 a 10 sesiones

Frecuencia:

- Cada 30 a 60 días

DERMAPEN



Es un dispositivo en forma de bolígrafo que cuenta con microagujas ajustables. Las agujas penetran la piel a diferentes profundidades, creando microlesiones controladas.

Estas microlesiones desencadenan un proceso de reparación natural que estimula la regeneración celular.

Beneficios

- Reducción de cicatrices
- Mejora de líneas finas y arrugas
- Reducción de poros dilatados
- Corrección de manchas
- Rejuvenecimiento general de la piel
- Tratamiento de caída del pelo
- Tratamiento de estrías

Patologías:

- Arrugas
- Líneas de expresión
- Estrías
- Cicatrices
- Secuelas de acné
- Alopecia

Zonas de tratamiento:

- Cuero cabelludo
- Rostro
- Brazos
- Pecho
- Abdomen
- Espalda
- Glúteos
- Piernas

Tiempo de sesión:

- 15 a 20 min por zona

Cantidad de sesiones recomendadas:

- 3 a 7 sesiones anuales

Frecuencia:

- Cada 7 a 30 días

ELECTROESTIMULACIÓN



Mediante impulsos eléctricos, se provocan contracciones musculares y permite aumentar el tono muscular y mejorar la flacidez de los músculos aumentando su volumen, fuerza y resistencia.

Elimina toxinas.

Produce relajación y reduce el dolor.

Se recomiendan 2 sesiones semanales durante 3 a 4 semanas como mínimo.

Patologías:

- Arrugas
- Líneas de expresión
- Flacidez muscular
- Falta de desarrollo muscular
- Contracturas musculares

Zonas de tratamiento:

- Rostro
- Espalda
- Brazos
- Piernas
- Abdomen
- Glúteos

Tiempo se sesión:

- 15 a 30 min por zona

Cantidad de sesiones recomendadas:

- Segun necesidad

Frecuencia:

- 2 veces por semana

EXFOLIACION E HIDRATACIÓN



Remueve células muertas, mejora la textura de nuestra piel, permite eliminar manchas oscuras, previene los pelos encarnados, ayuda a mantener la piel joven y previene el acné.

Patologías:

- Piel Seca
- Piel Envejecida
- Stress
- Manchas
- Acné

Zonas de tratamiento:

- Capilar
- Facial
- Corporal

Tiempo se sesión:

- 20 a 45 min

Cantidad de sesiones recomendadas:

- Segun necesidad

Frecuencia:

- Cada 20 a 30 dias

ESTIMULADOR MAGNÉTICO



Es un equipo de pulsos electromagnéticos focalizados de hasta 100 veces por segundo y a una intensidad de 7 teslas los cuales atraviesan la piel y la grasa para llegar el músculo y provocar contracciones continuas e intensas, para fortalecer y aumentar los músculos, mejorar la definición, el tono y la resistencia.

Las contracciones también desencadenan la liberación de ácidos grasos libres que descomponen los depósitos de grasa localizados.

Se puede aplicar en abdomen, muslos, glúteos, brazos, espalda y pantorrillas sin producir dolor.

Los resultados se pueden ver desde la primer sesión de 30 minutos

HIFU



El tratamiento HIFU (Ultrasonido Focalizado de Alta Intensidad) es una tecnología no invasiva que utiliza energía de ultrasonido que penetra en capas específicas de la piel.

El calor generado contrae las fibras de colágeno existentes y estimula la creación de nuevas fibras, lo que mejora la firmeza de la piel con el tiempo.

Beneficios

- No invasivo y sin cirugía.
- Tiempo de recuperación mínimo o nulo.
- Mejora gradual que se observa a lo largo de semanas o meses.
- Resultados naturales y duraderos (generalmente de 1 a 2 años).

Patologías:

- Arrugas
- Líneas de expresión

- Flacidéz
- Reducción de grasa

Zonas de tratamiento:

- Rostro
- Cuello
- Brazos
- Pecho
- Espalda
- Abdomen y Flancos
- Glúteos
- Piernas

Tiempo se sesión:

- 15 a 20 min por zona

Cantidad de sesiones recomendadas:

- Según necesidad el efecto dura un año

Frecuencia:

- Cada 6 a 8 meses

MADEROTERAPIA



La maderoterapia es una técnica de masaje con herramientas de madera. Combina movimientos y maniobras específicos para proporcionar beneficios estéticos y terapéuticos.

Beneficios

- Ayuda a estimular la circulación y a reducir los depósitos de grasa localizados, mejorando el aspecto de la piel.
- Favorece la tonificación y reafirmación de tejidos.
- Promueve la eliminación de toxinas y líquidos retenidos.
- Alivia tensiones musculares y mejora la circulación sanguínea.
- Mejora la elasticidad de la piel.

Patologías:

- Flacidez

- Adiposidad
- Contracturas musculares

Zonas de tratamiento:

- Rostro
- Espalda
- Cuello
- Abdomen
- Flancos
- Pectorales
- Brazos
- Piernas
- Glúteos

Tiempo se sesión:

- 20 a 60 min

Cantidad de sesiones recomendadas:

- Segun necesidad

Frecuencia:

- 1 veces por semana

MASAJES Y EXFOLIACION



- I. **EXFOLIACIÓN CORPORAL** : Remueve células muertas, mejora la textura de nuestra piel, permite eliminar manchas oscuras, previene los pelos encarnados, ayuda a mantener la piel joven y previene el acné.
- II. **MASAJE DEPORTIVO** : Disminuye el exceso de tono y los residuos tóxicos del músculo que se producen al hacer ejercicio excesivo. Previene lesiones ,mejora los dolores musculares, mejora la recuperación post-entreno o competición.
- III. **MASAJE RELAJANTE** : Busca proporcionar un bienestar general al organismo mediante la liberación de encefalinas y endorfinas para conseguir un efecto sedante en el sistema nervioso. Se acompaña con ejercicios de respiración, estiramientos y aceites.
- IV. **MASAJE REDUCTOR** : Se utiliza para combatir y eliminar la acumulación de grasa de una zona localizada del cuerpo. Además, favorece la expulsión de toxinas, beneficia el flujo sanguíneo y mejora el sistema digestivo.
- V. **PISTOLA DE MASAJES** : Mejora la circulación sanguínea, acelera la recuperación muscular y reduce el dolor que puede ocurrir después de un entrenamiento intenso. Además reduce la tensión y el estrés y previene posibles lesiones durante los entrenamientos.
- VI. **CAMILLA DE MASAJES** : Emite vibraciones y calor. Reduce el dolor, relaja el cuerpo y la mente rápidamente, estimula la circulación sanguínea, disminuye el estrés y cansancio diario y además proporciona una agradable sensación de bienestar, mejora la calidad del sueño.

MASCARILLA FACIAL



Las mascarillas contienen una alta concentración de principios activos que actúan de forma instantánea en la piel, con un gran efecto tanto en la capa superficial de la piel como en la profunda epidermis.

A.Mascarillas peel off : Se adaptan a la piel dando lugar a una fina capa de gelatina que al retirarse se lleva con ella todas las impurezas de la piel.

B.Mascarillas de arcilla: Posee propiedades antisépticas, calmantes, estimulantes y regeneradoras. Tiene la capacidad de absorber las impurezas en la piel, limpiando el poro en profundidad, pero también hidrata en profundidad.

Patologías:

- Acné
- Manchas
- Líneas de expresión
- Grasicidad
- Puntos negros

Zonas de tratamiento:

- Rostro

Tiempo de sesión:

- 20 min

Cantidad de sesiones recomendadas:

- Según necesidad

Frecuencia:

- 1 vez por semana o cada 15 días

MESOTERAPIA



Consiste en la aplicación de microinyecciones de medicamentos, vitaminas, minerales, aminoácidos y otras sustancias específicas en la capa media de la piel (dermis). Su objetivo es mejorar la apariencia estética de diferentes zonas del cuerpo y rostro, abordando problemas como flacidez, celulitis, arrugas, manchas, pérdida de firmeza o caída del cabello.

Patologías:

- Alopecia
- Grasa localizada
- Arrugas
- Flacidez

Zonas de tratamiento:

- Cuero cabelludo
- Rostro
- Brazos
- Pecho
- Abdomen
- Espalda
- Glúteos
- Piernas

Tiempo se sesión:

- 15 a 30 min

Cantidad de sesiones recomendadas:

- 4 a 10 sesiones

Frecuencia:

- cada 7 a 15 días

MESOROLLER



Se aplica un rodillo con microagujas para generar la liberación de factores de crecimiento, estimular la producción de colágeno y elastina, además de estimular la regeneración celular

Incrementa la absorción de los principios activos y los deposita en niveles más profundos del tejido.

Patologías:

- Arrugas
- Líneas de expresión
- Estrías

- Cicatrices
- Secuelas de acné
- Alopecia

Zonas de tratamiento:

- Rostro
- Brazos
- Pecho
- Abdomen
- Espalda
- Glúteos
- Piernas

Tiempo se sesión:

- 15 a 30 min

Cantidad de sesiones recomendadas:

- 3 a 5 sesiones

Frecuencia:

- cada 15 a 30 días

PEELING MECÁNICO



Punta de Diamante: consiste en la remoción mecánica y controlada de los estratos más superficiales de la piel, produciendo una exfoliación muy suave.

Se produce regeneración celular e incremento en la producción de colágeno.

Se observa un incremento en la elasticidad y el tono de la piel, además de reducir manchas.

Patologías:

- Acné
- Manchas
- Líneas de expresión
- Piel Envejecida
- Estrías

Zonas de tratamiento:

- Rostro
- Brazos
- Pecho
- Abdomen
- Espalda
- Glúteos
- Piernas
- Axilas
- Bóxer

Tiempo de sesión:

- 15 a 30 min

Cantidad de sesiones recomendadas:

- Según necesidad

Frecuencia:

- Cada 15 a 30 días

PEELING QUÍMICO

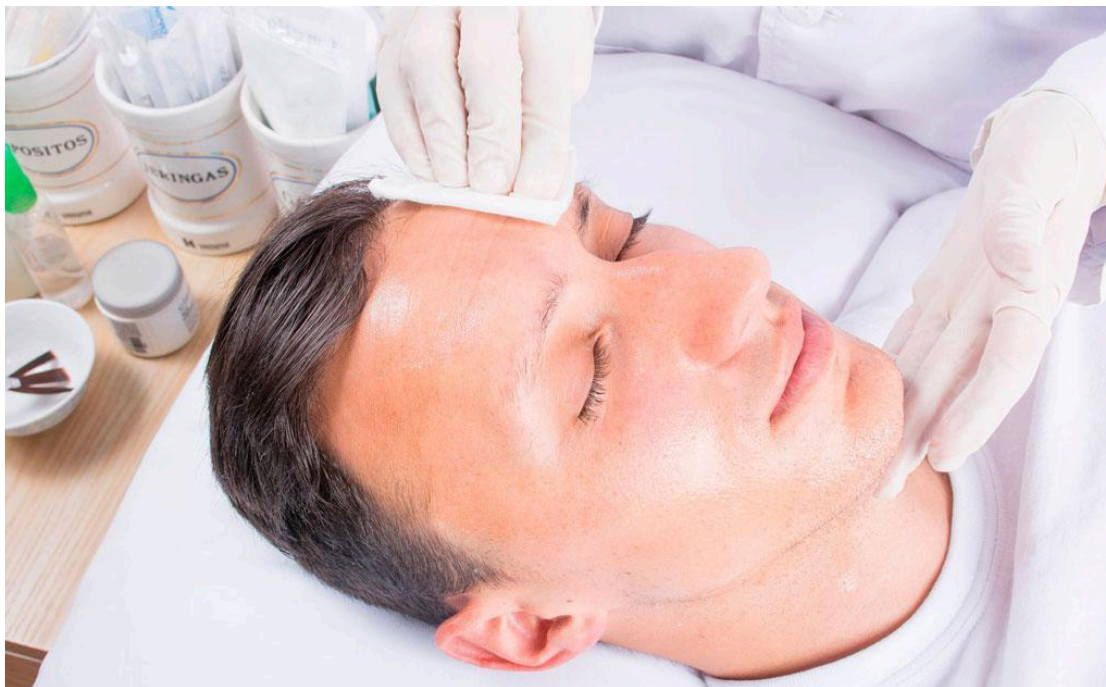

El peeling químico consiste en la aplicación de una sustancia química sobre la piel con el objetivo de producir la descamación del estrato córneo, la normalización epidérmica e inducir un remodelado de la piel.

I.Ácido Glicólico. Se extrae de la caña de azúcar. Se indica en manchas, envejecimiento acné no inflamatorio.

II.Ácido Mandélico. Se extrae de las almendras. Es útil para tratar manchas y acné en pieles más sensibles. Puede emplearse en pacientes con piel oscura.

III.Ácido Salicílico. Se extrae de las hojas del sauce. Es muy útil para desinflamar lesiones de acné. Ha demostrado beneficios para tratar manchas.

IV.Ácido Tricloroacético. produce coagulación proteica y síntesis de nuevo colágeno. Se indica para tratar cicatrices más profundas y pieles muy fotoenvejecidas. Para pieles claras.

Patologías:

- Acné
- Manchas
- Lineas de expresión
- Piel Envejecida
- Estrías

Zonas de tratamiento:

- Rostro
- Brazos
- Pecho
- Abdomen
- Espalda
- Glúteos
- Piernas
- Axilas
- Bóxer

Tiempo se sesión:

- 10 a 15 min

Cantidad de sesiones recomendadas:

- Según necesidad

Frecuencia:

- Cada 30 días

PEELING ULTRASÓNICO



Consiste mediante una máquina, aplicar sobre una zona de piel ondas de ultrasonido para que produzcan una regeneración de la piel. Esta máquina cuenta además con una espátula de acero quirúrgico que va quitando las impurezas.

Los resultados pueden comenzar a notarse de inmediato.

Limpia el cutis en profundidad.

Desobstruye poros, eliminando los puntos negros.

Reduce las arrugas finas, cicatrices de acné y manchas.

Reduce el fotoenvejecimiento.

Deja la piel reluciente y con un tono parejo.

Al eliminar la capa superficial de la piel, aumenta la capacidad de penetración de los principios activos que se utilizan durante el tratamiento.

Activa la circulación de la zona, lo que favorece una mayor oxigenación de los tejidos.

Fomenta la producción de colágeno.

Mejora la textura de la piel.

PULSOS ELECTROMAGNÉTICOS



Es un equipo de pulsos electromagnéticos focalizados atraviesan la piel y la grasa para llegar al músculo y provocar contracciones continuas e intensas, para fortalecer y aumentar su volumen, mejorar la definición, el tono y la resistencia. Las contracciones también desencadenan la liberación de ácidos grasos libres que descomponen los depósitos de grasa localizados.

Patologías:

- Flacidez muscular
- Atrofia muscular
- Adiposidad

Zonas de tratamiento:

- Brazos
- Abdomen
- Glúteos
- Piernas
- Espalda

Tiempo se sesión:

- 15 a 30 min x zona

Cantidad de sesiones recomendadas:

- 4 a 6 sesiones

Frecuencia:

- Cada 30 dias

VACUNA ANTIAGE



- Aminoácidos

La mayoría de las enfermedades de la sociedad actual son debido a nuestro estilo de vida, tales como: obesidad, colesterol, diabetes, insomnio, disfunción eréctil o la artritis. Todas ellas son atribuibles a trastornos metabólicos básicos y lo mismo ocurre con la pérdida de cabello o las arrugas profundas. Por consiguiente, es importante complementar el déficit nutricional con un buen aporte de aminoácidos.

- Antioxidantes

Inhiben el desarrollo de los radicales libres, normalizando el funcionamiento celular.

- Complejo vitamínico

El grupo de las vitaminas B son esenciales para mantener en óptimas condiciones, nuestro sistema nervioso, contribuye a restablecer nuestro equilibrio dérmico y capilar

- Oligoelementos

Son elementos químicos en su mayoría metales que intervienen en el metabolismo del organismo para nutrir nuestro sistema inmunológico. Nuestras células son permanentemente atacadas por el estrés, el cansancio, las enfermedades, por consiguiente, el aporte de estos elementos químicos activan dos sistemas que luchan para defender nuestro cuerpo llamados: enzimáticos (actividad controlada por la disponibilidad del cobre, del manganeso, del zinc o del selenio) y no enzimáticos (antioxidantes como las vitaminas C y E).

Posología sugerida:

- Inyección intramuscular profunda 2.5 cc semanal durante 3 meses.
- Repetir hasta 2 veces al año.

VACUMPERAPIA



A través de aparatos seccionadores drena el tejido adiposo movilizándolo hacia el sistema linfático.

Elimina la grasa localizada, mejora la elasticidad de los tejidos, combate la flacidez, alivia los dolores musculares, limpia los poros y desintoxica la piel, eleva los glúteos.

Patologías:

- Adiposidad localizada

- Flacidéz
- Edemas
- Contracturas musculares

Zonas de tratamiento:

- Facial
- Brazos
- Pecho
- Abdomen
- Espalda
- Glúteos
- Piernas

Tiempo se sesión:

- 20 min x zona

Cantidad de sesiones recomendadas:

- Segun necesidad

Frecuencia:

- Cada 7 a 30 dias

VELA RADIOFRECUENCIA + INFRARROJOS + VACUUM + MASAJE DE RODILLOS



- Radiofrecuencia Bipolar: Calienta las capas profundas de la piel, estimulando la producción de colágeno y elastina para mejorar la firmeza de la piel.
- Energía Infrarroja: Reduce la grasa acumulada mediante el calentamiento preciso de las células adiposas.
- Vacuum Terapia: Mejora la circulación sanguínea y linfática, favoreciendo la eliminación de toxinas.
- Masaje Mecánico con Rodillos: Ayuda a reducir la flacidez al romper los depósitos de grasa y mejorar la textura de la piel.

Patologías:

- Adiposidad localizada
- Flacidéz
- Edemas
- Celulitis

Zonas de tratamiento:

- Papada
- Brazos
- Pecho
- Abdomen y flancos
- Espalda
- Glúteos
- Piernas

Tiempo se sesión:

- 15 min x zona

Cantidad de sesiones recomendadas:

- 4 a 8 sesiones

Frecuencia:

- Cada 15 a 30 días

