TATA TERTIB SISWA

1. KEHADIRAN SISWA

a. Siwa paling lambat hadir di sekolah pukul 07.25 untuk kelas 1-3 dan pukul 06.55 untuk kelas 4-6
b. Untuk siswa yang berhalangan hadir karena sakit selama 3 hari berturut-turut ke sekolah diwajibkan melampirkan surat keterangan Sakit dari Dokter dan bagi siswa yang izin, wajib membuat surat Izin tertulis.
c. Siswa maksimal izin 1 bulan 3x dengan alasan yang syar'I jika lebih dari itu maka dilanjutkan dengan konsekuensi point D
d. Siswa yang berhalangan hadir tanpa keterangan lebih dari 3 kali berturut-turut atau sering tidak hadir ke sekolah maka diberikan surat peringatan pertama dengan catatan Wali Kelas wajib mengunjungi siswa tersebut di rumahnya. Jika siswa tersebut masih tetap tidak hadir ke sekolah maka diberi surat peringatan ke 2. Dan jika tidak mengindahkan lagi, maka dilakukan pemanggilan orang tua tahap 1, 2 dan 3. Dan jika masih belum ada perubahan maka siswa tersebut diskorsing selama 1 pekan, dan jika masih terulang maka dikembalikan ke orang tua

2. BERPAKAIAN

a. Wajib menggunakan Seragam sesuai hari yang telah ditentukan.
   - Senin dan selasa memakai pakaian merah putih
   - Rabu memakai seragam batik JSIT atau seragam biru
   - Kamis memakai seragam Baju Biru kotak
   - Jum'at memakai seragam pramuka
   - Pakaian olahraga dipakai saat jam olahraga
   - Memakai sepatu yang warnanya dominan hitam dan kaos kaki hitam
   - Siswa diwajibkan menggunakan pakaian olahraga saat pelajaran Olahraga.
b. Pakaian yang dikenakan harus rapi, bersih, sopan dan menutup aurat, utk perempuan jilbabnya menutupi dada dan lengan.
c. Siswa wajib menggunakan atribut lengkap, kopiah Nasional Hitam polos atau kopiah sesuai seragam sekolah bagi laki-laki, memakai kaos kaki dan celana dalaman panjang bagi perempuan, dan menggunakan sepatu saat ke sekolah.
d. Siswa tidak boleh menggunakan perhiasan apapun
e. Rambut siswa putra harus rapi maksimal 3 cm

3. LINGKUNGAN

a. Semua siswa wajib menjaga kebersihan lingkungan sekolah.
b. Diwajibkan untuk selalu bersikap sopan, berkata baik, saling menghormati sesama teman, guru dan perangkat sekolah lainnya.
c. Siswa dilarang berada di luar lingkungan sekolah saat jam pelajaran berlangsung
d. Siswa tidak melewati pintu kantor saat jam masuk maupun pulang sekolah.
e. Siswa tidak diizinkan membeli jajanan di luar lingkungan sekolah saat jam belajar.
f. Siswa tidak diizinkan berada di luar lingkungan sekolah jika belum dijemput
g. Siswa dijemput sesuai jam pulang sekolah, paling lambat jam 16.30, jika terlambat dijemput maka tidak menjadi tanggungjawab pihak sekolah
h. Siswa tidak diperbolehkan merusak fasilitas yang ada di sekolah, jika ada yang merusak maka harus menggantinya
i. Siswa wajib mengikuti semua peraturan sekolah.

4. LAINNYA

a. Siswa tidak diperbolehkan menggunakan hand phone, kecuali dibutuhkan saat proses pembelajaran.
b. Siswa membawa uang jajan maksimal Rp. 10.000 diluar uang transportasi.
c. Siswa harus meminta izin jika hendak keluar kelas
d. Dalam sepekan infaq kelas selama 2x setiap hari Senin dan Jumat.

BINA PRIBADI ISLAM (BPI) WALI MURID

PROSEDUR PELAKSANAAN

1. Petugas pendampingan/Wali Kelas/Pembimbing Tamu Mendampingi Orang Tua 1 bulan sekali dihari sabtu (pekan pertama)
2. Petugas pendampingan/ Wali Kelas sudah siap bertugas sesuai prosedur.
3. Petugas pendampingan/ Wali Kelas yang bertugas melaksanakan tugas pendampingan Orang tua sesuai silabus mentoring yang telah disusun.
4. Petugas pendampingan/ Wali Kelas memberikan surat pernyataan kepada Orang tua untuk bersedia aktif mengikuti Kegiatan BPI yang ditandatangani di atas Materai 10.000.
5. Petugas pendampingan/ Wali Kelas melakukan pembinaan kepada orang tua yang kurang tertib dengan tahapan:
   a. 1 – 2 x tidak hadir dicatat dan dievaluasi.
   b. 3 x tidak hadir mendapat Surat Peringatan 1.
   c. 6 x tidak hadir mendapat Surat Peringatan ke 2 dan mendapat Pembinaan dari Kepala Madrasah dan menandatangani surat pernyataan.
   d. > 6 x atau tidak sama sekali maka orang tua/wali bersedia memilih sekolah lain untuk anaknya.
6. Petugas pendampingan/Wali Kelas menindaklanjuti orang tua yang mendapatkan konsekuensi.
7. Petugas pendampingan membuat rekap orang tua yang mendapatkan konsekuensi untuk dipantau perkembangannya.

CATATAN YANG DISAMPAIKAN SAAT PERTEMUAN DENGAN WALI MURUD

1. SOSIALISASI TATA TERTIB SISWA
2. SOSIALISASI PROGRAM BPI WALI MURID
3. PENYAMPAIAN TERKAIT PEMBIASAAN MENUTUP AURAT, SHALAT 5 WAKTU, LINGKUNGAN PERGAULAN DAN PENGGUNAAN HP DIRUMAH MAKSIMAL 2X SEMINGGU (DIPERTEGAS) SERTA DAMPAKNYA JIKA TIDAK DIKONTROL
4. RESPON TERHADAP INFORMASI GRUP KELAS (BATAS KOMUNIKASI DENGAN WALKES HANYA DI JAM KERJA SAMPAI PUKUL 18.00PM)
5. JIKA ADA MASALAH TERKAIT SISWA, WALI MURID MENYAMPAIKAN TERLEBIH DAHULU KE WALKES JIKA TIDAK DIRESPON LANJUT KE KESISWAAN JIKA TIDAK LAGI LANJUT KEPMAD JIKA TIDAK LAGI LANJUT KE YAYASAN (SESUAI PROSEDUR)
6. WAJIB MENAATI ATURAN YANG SUDAH DITETAPKAN OLEH SEKOLAH (TIDAK BISA INTERVENSI ATURAN KELAS) DAN BERKOMUNIKASA DENGAN BAHASA YANG AKHSAN DAN SOPAN.
7. KERAPIHAN SERAGAM SISWA JIKA JILBABNYA DIGANTI DENGAN JILBAB SYAR'I UNTUK BAJU MERAH PUTIH JILBAB PUTIH BAJU BIRU KOTAK JILBAB BIRU MUDA ATAU BATIK JSIT JILBAB MERAH
8. ORTU WAJIB JEMPUT TEPAT WAKTU BATAS JEMPUTAN PUKUL 16.30 JIKA MELEWATI WAKTU YANG DITENTUKAN MAKA TIDAK MENJADI TANGGUNG JAWAB SEKOLAH. PENJEMPUT MENGGUNAKAN PAKAIN RAPI, SOPAN TIDAK MEROKOK BAGI LAKI-LAKI JIKA MENGGUNKAN JEMPUTAN ONLINE, PRIBADI ATAU ORANG LAIN KONFIRMASI LANGSUNG KE WALKES DENGAN MENUNJUKAN KTP, NAMA ATAU FOTO.
9. ARAHAN WALKES (WALKES BEBAS MENYAMPAIKAN ARAHAN TERKAIT DENGAN ATURAN SEKOLAH KELAS MAUPUN PROSES PEMEBELAJARAN)
10. SHARING SESSION ANTAR WALI MURID DAN WALKES BERUPA MASUKAN, PENDAPAT MAUPUN PERTANYAAN
11. TANDA TANGAN SURAT PERMNYATAAN BPI

DAFTAR ISI

I. ABSENSI SIWA

II. LAPORAN QUR'AN SISWA

III. TATA TERTIB SISWA

IV. PROSEDUR BPI WALI MURID

V. CATATAN PERTEMUAN WALI MURID

VI. ABSEN PERTEMUAN WALI MURID

VI. NOTULEN HASIL PERTEMUAN WALI MURID

CATATAN HASIL PERTEMUAN WALI MURID

1. Siswa harus sudah hadir dimadrasah sebelum pukul 07.00 WIT.
2. Siswa harus berseragam yang rapi dan bersih.
   - Senin dan selasa memakai pakaian merah putih
   - Rabu memakai seragam batik Biru JSIT atau baju biru
   - Kamis memakai seragam Baju Biru kotak
   - Jum'at memakai seragam pramuka
   - Pakaian olahraga dipakai saat jam olahraga
   - Menggunakan sepatu hitam kaos kaki putih
3. Sebelum bel berbunyi petugas kebersihan kelas harus sudah selesai membersihkan kelanya.
4. Setelah lonceng/bel berbunyi mulai belajar, siswa harus bebaris dengan tertib dan teratur di depan kelas kemudian membaca ikrar masing-masing yang dipimpin oleh ketua kelas.
5. Sebelum belajar
   a. Kelas 1, 2 dan 3 diawali dengan murajaa'ah dan t, sholat dhuha dan membaca do'a dan penghormatan kepada guru.
   b. Kelas 4, 5 dan 6 diawali dengan muraja'ah dan tilawah, sholat dhuha dan membaca doa serta pemghormatan guru
6. Akhir pelajaran ditutup dengan membaca do'a dan penghormatan kepada guru.
7. Setiap hari senin harus mengikuti upacara bendera.
8. Siswa harus sopan, taat dan patuh kepada guru/kepala madrasah.
9. Siswa harus memelihara ketertiban, keindahan dan kebersihan alat-alat pelajaran dan kelasnya
10. Siswa dilarang mencoreti bangku, meja, pintu, jendela dan tembok madrasah dan kelasnya
11. Siswa harus memelihara tanam-tanaman dimadrasah.
12. Siswa dilarang menggangu kelas lain yang sedang belajar.
13. Siswa harus berjiwa jujur dan satria dalam setiap tindakan dan perbuatan.
14. Bila tidak masuk madrasah harus memberitahukan kepada wali kelas

15. Bila hendak keluar kelas harus meminta izin.

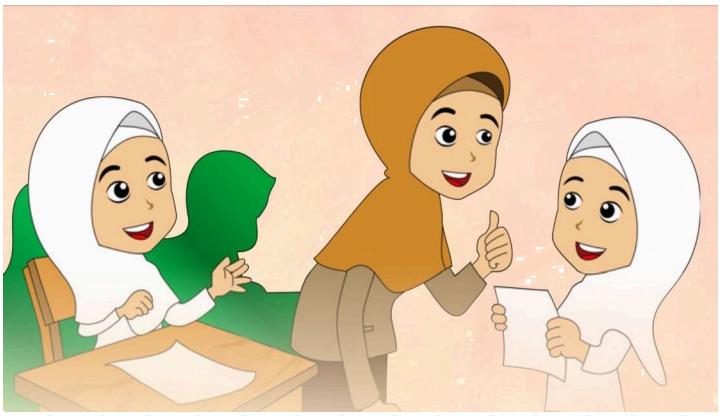

KELAS 6A

USTADZAH AZMI

MIT AS **SALAM AMBON**

2023 - 2024