



**MINISTÉRIO DA EDUCAÇÃO
UNIVERSIDADE FEDERAL DE LAVRAS
ESCOLA DE CIÊNCIAS AGRÁRIAS DE LAVRAS**

ANEXO I

FICHA DE INSCRIÇÃO PARA REPRESENTANTE DOCENTE DA ESAL NO CUNI DA UFLA

NOME: ADÉLIA AZIZ ALEXANDRE POZZA

DEPARTAMENTO: DEPARTAMENTO DE CIÊNCIA DO SOLO

EMAIL INSTITUCIONAL: adelia.pozza@ufla.br

EMAIL ALTERNATIVO: adeliapozza@gmail.com

TELEFONE: (35)3829 4533 ou Cel: (35) 99902 3226

Declaro que aceito a investidura no Conselho Universitário da UFLA, caso eleito(a), em conformidade com o Edital 004/2023 datado de 15/06/2023.

Lavras, 22 de junho de 2023.

Assinatura manuscrita em azul, que parece ser 'Alexandro'.

Assinatura



MINISTÉRIO DA EDUCAÇÃO
UNIVERSIDADE FEDERAL DE LAVRAS
ESCOLA DE CIÊNCIAS AGRÁRIAS DE LAVRAS

ANEXO II

Apresentação do(a) candidato(a) à vaga de representante docente da ESAL no CUNI da UFLA

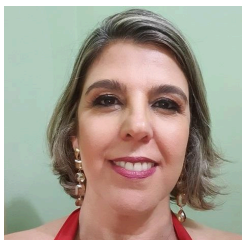

Nome: ADÉLIA AZIZ ALEXANDRE POZZA

Departamento: DEPARTAMENTO DE CIÊNCIA DO SOLO

Por que você está se candidatando à (descrever a vaga a qual está se inscrevendo) e o que o(a) qualifica para tal?

EDITAL No 004/2023/ESAL/UFLA, 15 DE JUNHO DE 2023. ELEIÇÃO DE DOCENTE E SEU SUPLENTE, PARA REPRESENTAREM A ESCOLA DE CIÊNCIAS AGRÁRIAS DE LAVRAS (ESAL), NO CONSELHO UNIVERSITÁRIO (CUNI) DA UNIVERSIDADE FEDERAL DE LAVRAS.

Possui graduação em Engenharia Agrônoma pela Universidade Federal de Viçosa (1995) Mestrado em Fitotecnia/Solos e Nutrição de Plantas pela mesma (1998) sob orientação da Professora Hermínia Emília Prieto Martinez. Doutora em Agronomia (Solos e Nutrição de Plantas) pela UFLA (2004) sob orientação da Professora Janice Guedes de Carvalho. Em 2005 foi bolsista Recém-Doutora pela FAPEMIG e Pós-Doutorado Júnior no CNPq. Em 2008/09 iniciou-se no Programa Nacional de Pós-Doutoramento - PNPd/CNPq em parceria com a Empresa Aracruz Celulose, todos sob a orientação do Professor Nilton Curi. Em dezembro de 2009, foi aprovada em Concurso Público e nomeada para a carreira de Professora da Universidade Federal de Viçosa (UFV) - Campus de Florestal na área de Solos. Foi Coordenadora do Curso de Agronomia e do Curso Técnico em Agropecuária em 2010/2011. Foi bolsista de



MINISTÉRIO DA EDUCAÇÃO
UNIVERSIDADE FEDERAL DE LAVRAS
ESCOLA DE CIÊNCIAS AGRÁRIAS DE LAVRAS

produtividade em pesquisa pela FUNARPEX - UFV. Em fevereiro de 2014 foi redistribuída para o Depto de Ciência do Solo na UFLA, onde ministra aulas de Pedologia e é membro permanente do Programa de Pós-graduação em Ciência do Solo nível 07 da Capes. Membro representante do Colegiado Pró Tempore de Extensão e Cultura da Escola de Ciências Agrárias da UFLA após consulta com os chefes de Departamentos (DCS). Desde sua entrada em exercício, apresentou propostas para editais de fomento científico visando financiamento das pesquisas e orientação de vários discentes. No Conselho Universitário (CUNI) que é o órgão superior de deliberação coletiva da UFLA, em matéria de administração financeira e política universitária, pretende: deliberar respeitando as normas e diretrizes do Plano de Desenvolvimento Institucional (PDI); comparecer no dia, na hora e no local designados para realização das sessões, conforme a convocação e, quando impedido, justificar antecipadamente à Secretaria do Conselho o seu não comparecimento; exercer o direito de voto, na forma estabelecida por Regimento; não se eximir de trabalho algum para o qual for designado pelo Presidente, salvo motivo justo, que será submetido à consideração do Conselho; apresentar nos prazos legais as informações e os pareceres de que for incumbida; tratar com a devida consideração e com acatamento aos membros da Mesa e aos demais membros do Conselho e comunicar à secretaria do Conselho ausência devidamente justificada, quando não puder comparecer às sessões. **CV:** <http://lattes.cnpq.br/4909242891421391>

Alexandro