En primera instancia, es relevante hacer mención al funcionamiento del flujo y origen de la información relativa a los incendios y el manejo del fuego en general, esto con el objeto de dar cumplimiento a lo que surge de la Ley 26.815 de presupuestos mínimos de protección ambiental en materia de incendios forestales y rurales en el ámbito del territorio nacional. De acuerdo a lo mencionado, informamos que el SNMF gestiona la información de los incendios en función a los reportes que cada provincia envía de forma diaria.

Teniendo en cuenta lo reportado por las jurisdicciones, adjunto al presente, se facilita un documento Excel (Información de Incendios reportados 2019 agosto 2022) con el detalle de cada uno de los incendios por año y provincia y en una hoja comparte del archivo el detalle de cada incendio individualizado con coordenadas geográficas.

En la misma línea, debemos aclarar algunos datos que se encuentran rojo para la tabla del presente año (Corrientes, Entre Ríos, Santa Fe y Buenos Aires) al momento de elevar el presente documento. Por un lado, la provincia de Corrientes sólo informó **302** (trescientas dos) **hectáreas** de superficie afectada en lo que va del año 2022; siendo más de ochenta y seis mil las ha reportadas por la Administración de Parques Nacionales.

Tabla 1: cantidad de incendios y superficie reportada por la provincia de Corrientes y la Administración de Parques Nacionales (APN) desde el 1 de enero al 16 de agosto de 2022.

Incendios reportados al SNMF – 1/1/2022 al 16/8/2022		
Provincia	**Cantidad (N°)**	**Superficie (ha)**
CORRIENTES	74	**(*)** 86.987,00

(*) de las 86.987,00 hectáreas, 302 corresponden a lo reportado por Corrientes.

Teniendo en cuenta la gran cantidad de incendios y los reportes, a continuación, se brinda el análisis realizado por el SNMF, del cual surgen que los incendios afectaron aproximadamente unas **1.058.000 hectáreas** (un millón cincuenta y ocho mil) entre los meses de enero a marzo inclusive del presente año.

En función a la evaluación del SNMF, se facilita un mapa (Figura 1) con el análisis de superficie aproximada afectada por incendios en la provincia de Corrientes. La elaboración surge del análisis de imágenes satelitales del tipo Sentinel 2A, Landsat 8 y 9 y de procesamiento del índice Normalizado de Área Quemada (NBR - Normalized burn ratio) con estándares del Servicio Geológico de los Estados Unidos (USGS, por sus siglas en inglés).

Figura 1: mapa de la provincia de Corrientes con superficie aproximada afectada por incendios en los meses de enero a marzo del año 2022.

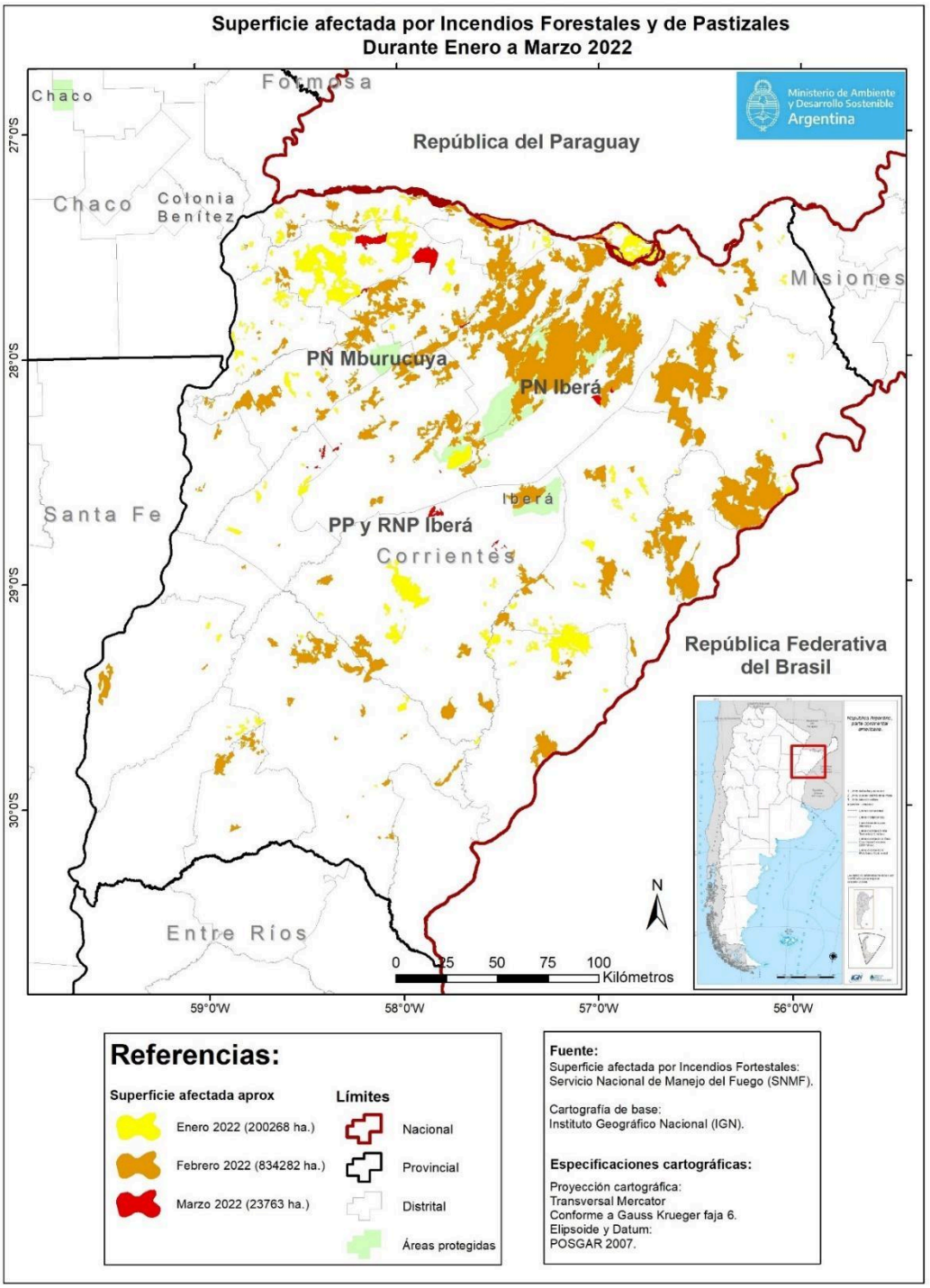

Por otro lado, para el caso de los incendios que suceden en el Delta del Paraná (provincias de Entre Ríos, Santa Fe y Buenos Aires), facilitamos mapa con el seguimiento realizado por el SNMF con el registro de imágenes satelitales al **10 de agosto** del presente.

Superficie Afectada por Incendios de Pastizales Durante el Año 2022
Delta del Paraná

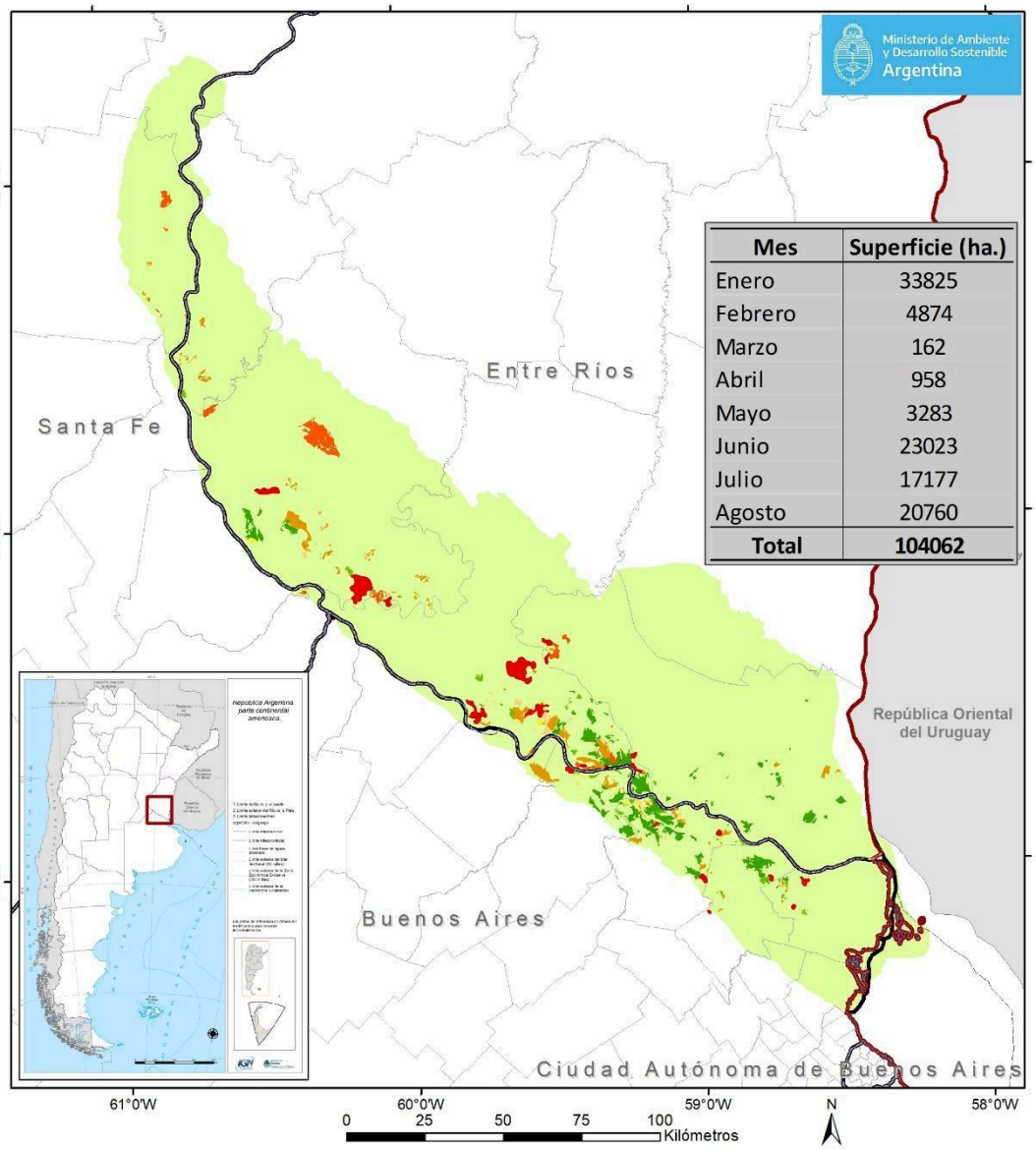

Mes	Superficie (ha.)
Enero	33825
Febrero	4874
Marzo	162
Abril	958
Mayo	3283
Junio	23023
Julio	17177
Agosto	20760
Total	**104062**

Referencias:

Superficie afectada
- Enero
- Febrero
- Marzo
- Abril
- Mayo
- Junio
- Julio
- Agosto

Límites
- Nacional
- Provincial
- Distrital
- PIECAS

Fuente:
Superficie afectada por incendios Año 2022:
Servicio Nacional de Manejo del Fuego, 2022.
En base a:
Focos de calor VIIRS - Suomi NPP; NOAA:
Fire Information for Resource Management System (FIRMS).
Imágenes satelitales Sentinel 2 (ESA).

Cartografía de base:
Instituto Geográfico Nacional (IGN).

Especificaciones cartográficas:
Proyección cartográfica:
Transversal Mercator
conforme a Gauss Krueger faja 6.
Elipsoide y Datum: POSGAR 2007.