..... إدارة تعليم
..... ابتدائية

وزارة التعليم
Ministry of Education

اختبار أعمال السنة النظري لمقرر المهارات الرقمية للصف الرابع الابتدائي
للفصل الدراسي الأول1445هـ

اسم الطالب/ الفصل/

السؤال الأول : اختر الإجابة الصحيحة لكل من العبارات التالية:-

1- جهاز يمكنك استخدامه لكتابة النصوص والأرقام عند استخدام جهاز الحاسب:					
أ	لوحة المفاتيح	ب	الفأرة	د	الطابعة
2- هي البيانات المخزنة والمعلومات الموجودة في الحاسب:-					
أ	الأوراق	ب	الملفات	ج	المواقع
3- أحد أنواع الأجهزة الإلكترونية الذي يمكنه اتباع تعليمات محددة واتخاذ القرارات والقيام بالكثير من الأمور المفيدة:-					
أ	الحاسب	ب	الماسح الضوئي	ج	الطابعة
4- يمكنك اجراء الحسابات اليسيرة والمعقدة بـ :-					
أ	المجلد	ب	الحاسبة	ج	الشاشة

السؤال الثاني: اكتب رقم الاسم الصحيح في الدائرة تحت الصور : -

1 الشاشة
2 لوحة المفاتيح
3 سماعات الأذن
4 الماسح الضوئي
5 مكبرات الصوت
6 كاميرا الويب
7 الفأرة
8 الميكروفون

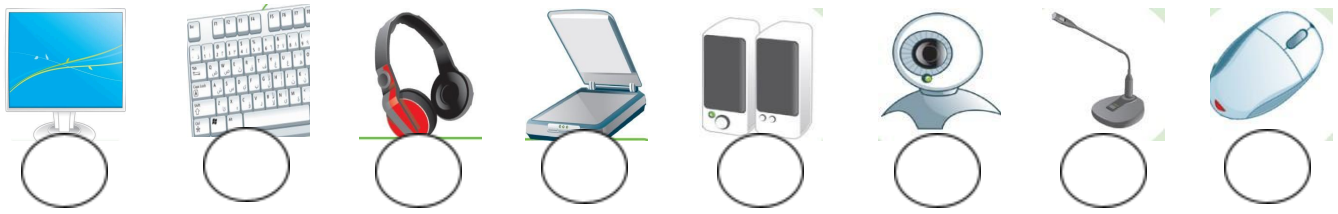

السؤال الثالث- ضع علامة (√) أو (X) أمام العبارات التالية:

1	يتكون الحاسب المكتبي من مجموعة من الأجهزة المتصلة ببعضها	
2	كل ما تراه على شاشتك يمكنك طباعته على الورق	
3	لطباعة المستند نتأكد أن الطابعة متصلة بالحاسب	
4	عند تشغيل الحاسب تظهر الشاشة الرئيسية للنظام تسمى النافذة الرئيسية "سطح المكتب"	
5	لا يمكننا نقل الملفات بين الأجهزة	
6	من المهم حفظ الملفات بأسماء فريدة لتمييزها	
7	لكتابة النصوص والأرقام يمكننا استخدام برنامج معالج النصوص مثل مايكروسوفت وورد	

8	**لا يمكننا تغيير مظهر سطح المكتب بالألوان التي نفضلها**	