LE SÉJOUR DE NOS AMIS INDIENS

au COLLEGE MARIA CASARES

du 2 au 9 mai 2019

du 2 au 9 mai 2019 0

Jeudi 2 mai 2 2019 2

Les familles et les indiens se rencontrent 2

Vendredi 3 mai 3

Une journée d'accueil et de partage principalement en salle BLOCH ! 3

Samedi 4 mai 4

Une journée à Lyon 4

Dimanche 5 mai 4

Repos et activités avec les familles d'accueil 4

Lundi 6 mai 5

Au collège : ateliers du slam / sport puis pique nique 5

A Lyon : Visite au confluence 5

Mardi 7 mai 6

A la mairie de Rillieux : Réception 6

Au collège : Theatre, cours et cérémonie de clôture 6

Mercredi 8 mai 7

Une journée en Suisse 7

Jeudi 9 mai 9

Un dernier moment de partage avant le départ 9

PLANNING SIMPLIFIÉ POUR LES FAMILLES D'ACCUEIL

	Jeudi 2 mai	**Vendredi 3 mai**	**Samedi 4 mai**	**Dimanche 5 mai**	**Lundi 6 mai**	**Mardi 7 mai**	**Mercredi 8 mai**	**Jeudi 9 mai**
	Accueil	Au college	Visites à Lyon	TEMPS LIBRE	College et Lyon	Mairie et college	Suisse : ONU	Départ
Déposer l'élève		**7:45 :** Salle Bloch (Vous pouvez rester pour un café)	**9h30** Devant le collège		**7h45** : Au collège, Salle Bloch	Présence exigée à **9h** Vous pouvez déposer à partir de **7h45**	Départ du collège à **8:15**	Présence exigée à **9h30** Vous pouvez déposer à partir de **7h45**
Pique nique à fournir		**NON** (Les professeurs proposent un buffet)	**NON** (Association indienne propose pique nique)		**OUI** Pique nique à fournir svp	**NON** (Buffet à la mairie)	**OUI** Pique nique à fournir svp	**OUI** Pique nique à fournir svp
Chercher l'élève devant le collège	**18h** au collège : Salle Bloch	**17h30** : Salle Bloch	**18h30** M KIRRAGE vous appellera si nous sommes en avance/retard		**18h30** au collège M KIRRAGE vous appellera si nous sommes en avance/retard	Vous êtes invité(e)s à notre soirée de cloture : **18h à 20h**	Devant le collège à **19h** M KIRRAGE vous appellera si nous sommes en avance/retard	

Jeudi 2 mai 2019
Les familles et les indiens se rencontrent

16h00 **KIRRAGE** descend en bus TCL à Lyon Part Dieu en bus



Gare Part Dieu, Lyon

17h04 **KIRRAGE** accueil le train en provenance de Paris - Voiture 0800



17h45 **LA DIRECTION** en salle Bloch, pour accueillir les familles d'accueil

18h **KIRRAGE** arrive devant le collège avec **Haru EHRA** et **Niela HARI** et **Sonia BHATIA** + 20 élèves indiens.

18h > 19h Les indiens et les familles se rencontrent et rentreront ensemble

Vendredi 3 mai

Une journée d'accueil et de partage principalement en salle BLOCH ! *** Pas besoin de pique nique ***

7:45 **Accueil des Indiens**

L'INTENDANCE du collège propose café/thé/jus de fruits
avec quelques croissants etc
Les familles d'accueil peuvent rester une heure pour boire un café et discuter

08:30 **Tour du collège** (pendant que le collège est calme)
Accompagné des élèves du CLUB INDE qui ont préparé les visites et des élèves qui accueillent un indien chez eux (voir ci-dessus):

9:15 **Accueil institutionnel avec la direction**
DIscours, présentations, échanges

10:00 à 11:45 **Atelier de Poésie en salle Bloch**
Animé par les 6e7 avec **Mme CHARALAMBOUS**

11h45 **Buffet**
PROPOSE PAR LES ENSEIGNANTS et **L'INTENDANCE**
Installation du buffet à partir de 11h45 et moment de partage avec professeurs

14h10 **A partir de 14h10 les indiens participent aux cours de :**
Mme UGINET en salle ____ (Histoire-Géo)
Mme VIDEAU en salle ____ (Anglais)

15h > 17h **Ateliers et échanges et les 'Talents de Casarès' avec 5e2/4 Germanistes**
Présentations, diaporamas, moments de musique et de danse et de créativité en fonction des chorégraphies et des démonstrations proposées par les indiens et les élèves du **CLUB INDE**

- Donner les livrets de phrases en français aux élèves indiens
- Atelier beatbox et batterie (Meschac,Imane,Monsieur Kirrage)
- Aya assure l'atelier manga (Lilia.D , Leila)
- Lilia assure l'atelier piano
- Petite representation (AS dance)
- Atelier bracelet (henna, bindi, tatouage, coiffure) avec Nalia, Loane, Maissa, Yasmin, Marame, Leila, Lilia D, Lilia H, Aya
- Atelier jeux de société (les jeux fabriqués par les 5eme ainsi que les jeux achetés)

17h00 Les **élèves des familles d'accueil** nous rejoignent en salle BLOCH à 17h et bien sur qu'ils peuvent venir plus tôt s'ils n'ont pas cours.

17h30 **Les indiens et les élèves peuvent rentrer avec les familles d'accueil**

Samedi 4 mai

Une journée à Lyon

TICKETS TCL "Journée" : 20 indiens + 3 adultes indiens + 2 adultes Casarès + 10 enfants de famille d'accueil = 35 tickets

PROFESSEURS ACCOMPAGNATEURS : **KIRRAGE** + à voir

9h30 **RDV devant le collège Maria Casarès pour départ en TCL**
Les élèves indiens et les enfants des familles d'accueil

11h > 13h Tour de Fourvière

13h Piquenique à Fourvière dans l'amphithéâtre Romain proposé par l'association lyonnaise d'Indiens du nord dont **HARU** est le chef.

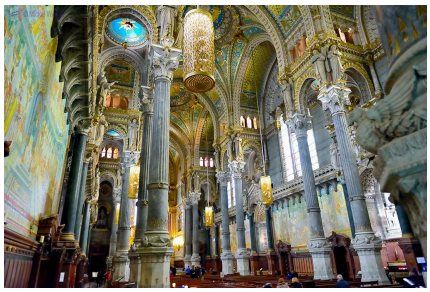



14h Tour de, St Jean / Visites et shopping presqu'île

15h30 Métro de Bellecour à Montplaisir

16h **Visite guidée de l'Institut Lumière**

L'Institut Lumière est installé à Lyon au no 25, rue du Premier Film, dans le quartier de Monplaisir (8e arrondissement). Il possède : in situ, deux salles de cinéma (la salle du Hangar du Premier-Film1 de 269 places, équipée de projecteurs 16 mm, 35 mm et numérique 4K2, et la salle de la Villa Lumière de 89 places) ; dans la villa, un musée sur deux niveaux, un centre de documentation, des salles pédagogiques ; et situées dans d'autres quartiers de la ville, une galerie photo ainsi que trois salles de cinéma d'art et essai.

17h



Tournage de mini-film : sortie de l'usine.

Les élèves Indiens sont invités à amener des saris/chemises colorées.
Le film original des frères Lumières est ici : CLIQUEZ

17h30 Départ en métro et bus TCL pour retour au collège au plus tard 19h

Dimanche 5 mai

Repos et activités avec les familles d'accueil

Lundi 6 mai

Au collège : ateliers du slam / sport puis pique nique
A Lyon : Visite au confluence

Les élèves qui accueillent un élève indien vont en cours aujourd'hui pour suivre leur scolarité

8h > 10h **Atelier de slam**
Avec une experte formatrice de slam
Organisé par Madame **GOULIER**

10h Un moment de calm et de partage avec **les élèves de 3e4** qui auraient eu cours normalement avec M KIRRAGE

10h30 - 11h30 **Un moment sportif avec les 3e4 puis les 5e6 à partir de 10h55 qui ont cours normalement avec M KIRRAGE**
Cricket (equipments fournis par KIRRAGE)
Football / basketball : à confirmer

12:00 : Piquenique fourni par familles

TICKETS TCL "Journée" : 20 indiens + 3 profs indiens + 2 profs Casares (KIRRAGE + ?) + 8 élèves Casares = 33 tickets

12:45 Départ devant le collège en TCL pour confluence
Promenade, shopping,





14h **Visite à Euronews?** A confirmer.
Visite au centre commercial à la demande des indiens

17h Départ en TCL pour arriver au collège autour de **18:15**

Mardi 7 mai

A la mairie de Rillieux : Réception

Au collège : Theatre, cours et cérémonie de clôture

7h45 **<u>Les indiens participent aux cours de :</u>**
Mme GERBELOT-LEGRIS (Allemand) en salle ____
M AUBERT (Physique-Chimie) en salle ___
MME CURT (Physique-Chimie) en salle ___
MME ROSSO-GARDER (Histoire-Geo) en salle ___





9:30 **<u>RÉCEPTION A LA MAIRIE DE RILLIEUX</u>**

Buffet très gentiment proposé par la mairie

13:00 **<u>Au choix :</u>**
Detente : salle Bloch
Cours de mathématiques : de 3eme avec Mme BERAL

14h à 16h **<u>Théâtre avec classe à PAC. 4e5 + Mme Charalambous.</u>**

16h **<u>Détente, partage, sport…. Un moment libre de partage entre élèves</u>**

18h > 20h **<u>SOIREE DE CLOTURE :</u>** Imprimer l'invitation ici
Moment de théâtre collaboratif

Mercredi 8 mai

Une journée en Suisse

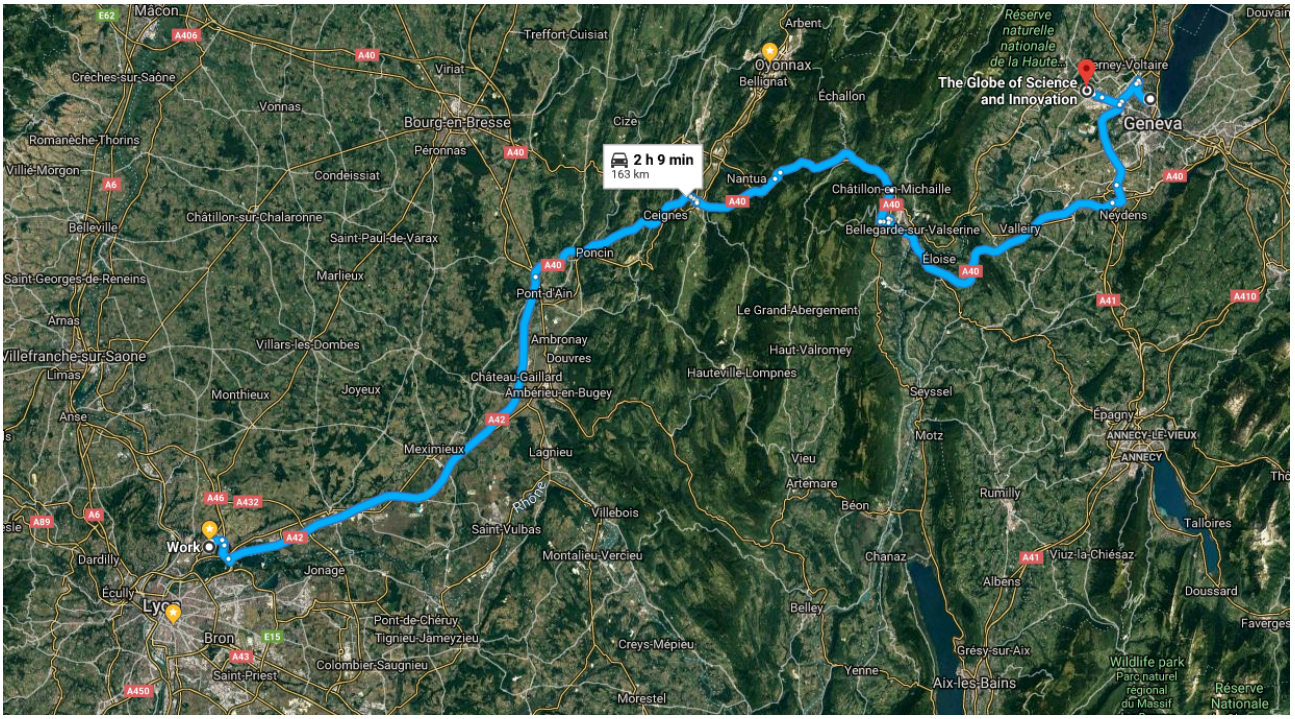

8:30 : Départ du collège
(Le conducteur va devoir calculer l'heure de départ pour l'arrivée à 11h, mais j'estime 2h30)

11h : Arrivée à l'ONU :
14 avenue de la Paix, 1211 Genève (*en face du bâtiment de la Croix-Rouge*)



11h30 > 12h30 : Visite guidée de l'ONU

12h30 - 14h :
Piquenique aux jardins botaniques



14h: Départ de l'ONU en autocar pour CERN
The Globe of Science and Innovation,
Square Galileo Galilei, Route de Meyrin 385, 1217 Meyrin, Switzerland

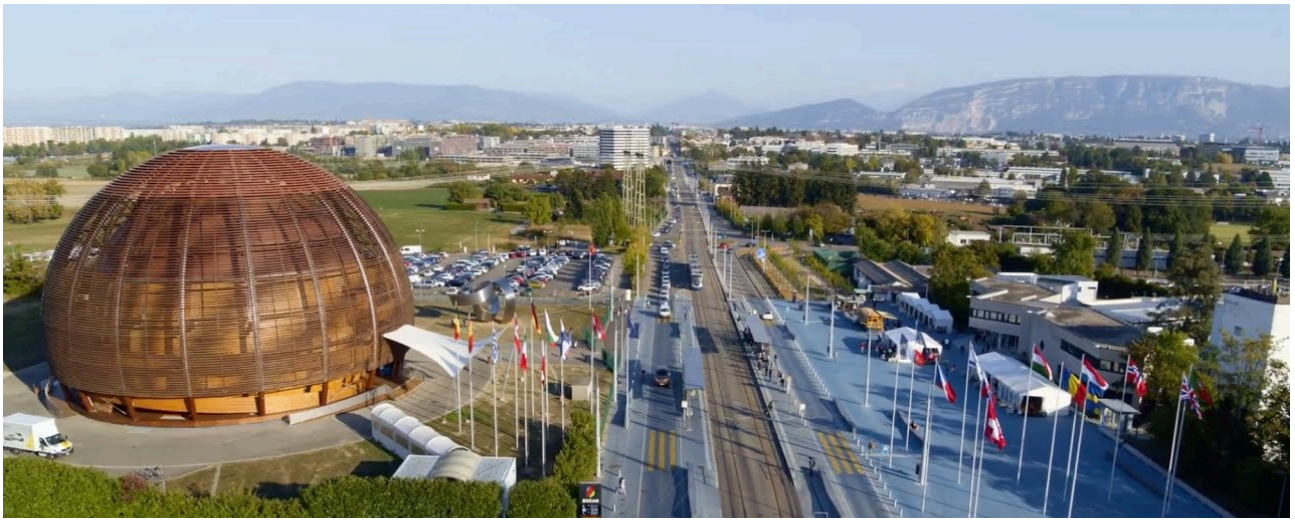

14h20 > 16h20 : Visite de CERN

16h30 : Départ pour collège Maria Casarès

19h : Arrivée au collège Maria Casarès

Jeudi 9 mai

Un dernier moment de partage avant le départ

7h45 Les élèves indiens sont les bienvenus au collège à partir de l'ouverture à 7h45 ou **M KIRRAGE** va pouvoir les accueillir en salle Bloch. S'ils veulent se reposer après une longue journée à Genève ils peuvent venir pour 9h30 au plus tard.

11h30 Départ en autocar, direction Gare Part Dieu

13h04 Départ des élèves en TGV pour deux jours à Paris avant de rentrer en Inde

13h05 Kirrage rentre par TCL au collège pour faire cours