

JUDUL BAHASA INDONESIA

Diketik dengan huruf kapital dan **bold**, maksimal 15 kata. Jenis huruf Arial Narrow, ukuran huruf 10 point dan spasi 1.

Judul Bahasa Inggris

Diketik dengan huruf kecil dan miring, maksimal 10 kata, pada setiap kata kecuali pada huruf awal judul di kata pertama menggunakan huruf kapital. ukuran huruf 10 point dan spasi 1.

Penulis Pertama¹, Penulis Kedua², Penulis Ketiga³

(Nama lengkap penulis tanpa gelar, jika penulis berasal dari institusi yang sama maka tidak perlu dicantumkan pengkodean)

¹Institusi penulis pertama

²Institusi penulis kedua

³Institusi penulis ketiga

*) E-mail korespondensi dan Nomor Telepon/Hp salah satu penulis)

ABSTRACT

Abstract consist of the introduction (1-2 sentences) research objectives (1 sentence), methods (3-5 sentences), research results (3-5 sentences), and conclusions (1 sentence) written in one paragraph, with Arial Narrow 10 point, italics and single space. Abstract consists of English and Indonesian language no more than 300 words.

Keywords : Consist of 3-5 keywords sorted alphabetically separated by a comma

ABSTRAK

Abstrak berisi uraian singkat tentang pendahuluan (1-2 kalimat) tujuan penelitian (1 kalimat), metode (3-5 kalimat), hasil penelitian (3-5 kalimat), dan kesimpulan (1 kalimat) yang dibuat dalam satu paragraf. Abstrak terdiri dari bahasa Inggris dan bahasa Indonesia tidak lebih dari 300 kata dengan menggunakan satu spasi. Abstrak bahasa Inggris menggunakan huruf miring, desimal menggunakan titik. Abstrak bahasa Indonesia menggunakan huruf tegak, desimal menggunakan koma. Artikel yang dimuat harus menyesuaikan tata cara penulisan yang ditetapkan oleh JMK agar tulisan yang dimuat memiliki gaya yang sama, oleh karena itu untuk memudahkan penulis, maka pastikan tidak mengubah template ini, yang meliputi jenis dan ukuran huruf, spasi, jarak indent, dan lain sebagainya. Jumlah halaman untuk jurnal JMK maksimal 15 halaman

Kata kunci : Terdiri atas 3-5 kata kunci diurutkan menurut abjad dipisahkan dengan tanda koma dan tidak diakhiri tanda titik

PENDAHULUAN (Huruf Arial Narrow, Bold, spasi 1)

Pendahuluan berisi latar belakang dan tujuan penelitian yang ditulis pada alinea berbeda. Latar belakang menguraikan alasan mengapa penelitian ini dilaksanakan dan didukung dengan hasil penelitian terkini dalam 10 tahun terakhir yang diperoleh dari jurnal dan buku dalam dan luar negeri. Bagian ini juga mengemukakan masalah penelitian dengan metode piramida terbalik yaitu mulai masalah ditingkat global, nasional dan lokal. Jumlah halaman pada bagian ini maksimal 1,5 halaman yang ditulis menggunakan huruf Arial Narrow, spasi 1 dan ukuran huruf 10 point, satu paragraf minimal terdiri atas dua kalimat serta pada bagian akhir dicantumkan tujuan penelitian.

Penulisan sitasi dibedakan antara

penulisan di awal dan akhir kalimat. Jika penulis hanya satu orang maka penulisan di awal ialah Heriansyah (2015) dan penulisan di akhir (Heriansyah, 2015). Jika penulis terdiri atas dua orang maka penulisan di awal Nasrullah dan Heriansyah (2016) sedangkan penulisan di akhir (Nasrullah & Heriansyah, 2016). Jika penulis lebih dari dua orang maka penulisan di awal Nasrullah *et al.* (2017) dan penulisan di akhir (Nasrullah *et al.*, 2017). Penulisan *et al.* Diketik miring dan titik setelah *al.*

METODE (Huruf Arial Narrow 10 point, Bold, spasi 1)
Desain, tempat dan waktu (Huruf Arial Narrow 10 point, Bold, spasi 1)

Bagian ini menjelaskan desain, tempat dan waktu penelitian yang diketik secara berurutan dalam bentuk paragraf. Penulisan menggunakan Arial Narrow 10 point dengan spasi 1. Paragraf diawali dengan kata yang menjorok 6 digit ke dalam

Jumlah dan cara pengambilan subjek (untuk penelitian survei) atau bahan dan alat (untuk penelitian laboratorium)
Huruf Arial Narrow 10 point, Bold, spasi 1)

Bagian ini terdiri atas 1-2 paragraf yang menjelaskan populasi, subjek, jumlah dan cara pengambilan subjek pada penelitian survei atau menguraikan bahan dan alat yang digunakan pada penelitian laboratorium. Kata subjek digunakan untuk penelitian survei dan kata sampel untuk penelitian laboratorium. Dijelaskan secara berurutan dalam bentuk paragraf, menggunakan huruf Arial Narrow 10 point dan spasi 1. Paragraf diawali dengan kata yang menjorok 6 digit ke dalam dan tidak boleh menggunakan sub judul. Penelitian kualitatif seperti studi kasus, fenomenologi, etnografi, dan lain – lain, perlu menambahkan uraian mengenai pengecekan keabsahan hasil penelitian.

HASIL (Huruf Arial Narrow 10 point, Bold, spasi 1)

Bagian hasil menguraikan tentang karakteristik subjek penelitian, analisis univariat, analisis bivariat (jika ada) dan analisis multivariat (jika ada). Interpretasi hasil penelitian dibuat dalam bentuk naratif, penulisan menggunakan Arial Narrow 10 point dan spasi 1. Paragraf diawali dengan kata yang menjorok 6 digit ke dalam dan tidak boleh menggunakan sub judul untuk setiap variabel.

Tabel di masukkan ke dalam paragraf untuk hasil di berikan judul, letak tabel menyesuaikan kolom paragraf.

PEMBAHASAN (Huruf Arial Narrow 10 point, Bold,

spasi 1)

Pembahasan berisi diskusi yang menghubungkan dan membandingkan hasil penelitian dengan teori/konsep/temuan dari hasil penelitian lain baik yang sejalan maupun tidak sejalan dengan hasil penelitian. Pembahasan tidak sekedar menarasikan hasil (tabel dan gambar), serta sebaiknya mengemukakan dampak dari hasil penelitian.

Bagian ini ditulis dengan menggunakan huruf Arial Narrow 10 point dan spasi 1. Paragraf diawali dengan kata yang menjorok 6 digit ke dalam dan dan tidak boleh menggunakan sub judul untuk setiap variabel

KESIMPULAN (Huruf Arial Narrow 10 point, Bold, spasi 1)

Kesimpulan berisi jawaban dari tujuan penelitian bukan merupakan ringkasan hasil penelitian yang ditampilkan dalam 1 paragraf dan diketik menggunakan huruf Arial Narrow 10 point dan spasi 1. Paragraf diawali dengan kata yang menjorok 6 digit ke dalam.

SARAN (Huruf Arial Narrow 10 point, Bold, spasi 1)

Saran ditulis berdasarkan temuan penelitian dan mengacu pada aktifitas praktis, penelitian lebih lanjut atau pengembangan teori baru. Saran diketik menggunakan huruf Arial Narrow 10 point dan spasi 1. Paragraf diawali dengan kata yang menjorok 6 digit ke dalam

UCAPAN TERIMA KASIH (Huruf Arial Narrow 10 point, Bold, spasi 1)

Bagian bersifat pilihan, berisikan ucapan terimah kasih kepada pihak-pihak yang berkontribusi pada penelitian ini seperti pemberi dana atau sponsor, penyumbang bahan, alat dan sarana. Penulisan nama tidak menggunakan gelar.

DAFTAR PUSTAKA

Daftar pustaka hanya memuat pustakan yang dirujuk di dalam artikel ini, penulis wajib menggunakan pustaka 10 tahun terakhir dan satu diantaranya merujuk pada naskah yang telah diterbitkan di Media Keperawatan. Rujukan ditulis dengan menggunakan sistem Harvard, disarankan untuk menggunakan aplikasi referensi standar seperti Mendeley atau EndNote, dan disusun menurut abjad nama penulis. **PENGISIAN DAFTAR PUSTAKA MENGGUNAKAN SOFTWARE MENDELEY** Contoh penulisan daftar pustaka sebagai berikut :

Bongoura M.L., Atindana J.N., Ming Z.H., Wei P, Mothibe K.J and Xue Z.K. 2012. *Starch Functional Properties and Resistant Starch from Foxtail Millet [Setaria italica (L.) P. Beauv] Species*. Pakistan Journal of Nutrition, 11:

919-928.

Gibson RS. 2005. Principles of Nutritional Assessment. Second Edition. New York: Oxford University Press.

Kementerian Kesehatan Republik Indonesia. 2013. Riset Kesehatan Dasar. Jakarta: Kemenkes RI.

Nadimin. 2017. Pengaruh Substitusi Tepung Ikan Gabus terhadap Daya Terima Bangke Sagu. Media Gizi Pangan Vol. XXIV, Edisi 2, Juli – Desember 2017

Wagiyono. 2003. Menguji Kesukaan Secara Organoleptik
http://psbtik.smkn1cms.net/pertanian/agroindustri/agroindustri_non_pangan/mengujikesukaan_secara_organoleptik.pdf (Diakses 9 November 2017)

Contoh Tabel : **TABEL INI DISISIPKAN KE HASIL, BUKAN DI HALAMAN AKHIR ARTIKEL**

Tabel 01
 Daya Terima Cookies Jawawut

Daya Terima	Hedonic Scale	A (15%)		B (35%)		C (50%)	
		1	6	6	1	6	6
Warna	Suka	6	20,0	4	13,3	8	26,7
		22	73,3	21	70,0	14	46,7
	ika	2	6,7	5	16,7	8	26,7
Tekstur	Suka	8	26,7	3	10,0	4	13,3
		18	60,0	20	66,7	25	83,3
	ika	4	13,3	7	23,3	1	3,3
Aroma	Suka	6	20,0	4	13,3	6	20,0
		21	70,0	22	73,3	19	63,3
	ika	3	10,0	4	13,3	5	16,7
Rasa	Suka	8	26,7	5	16,7	8	26,7
		19	63,3	17	56,7	20	66,7
	ika	3	10,0	8	26,7	2	6,7

Tabel 1
 Karakteristik Sampel pada penelitian Perbaikan Gangguan Metabolik Balita Stunting Pasca Suplementasi Asam Amino Sistein di Wilayah Kerja Puskesmas Pacerakkang Daya Tahun 2016

Karakteristik Sampel	Kelompok 1		Kelompok 2	
	n	%	n	%
Usia (Bulan)				
≤ 24	5	33,3	5	33,3
> 24	10	66,7	10	66,7
Jenis Kelamin				
Laki-laki	8	53,3	10	33,3
Perempuan	7	46,7	5	66,7
TB/U				
Pendek	8	53,3	11	73,3
Sangat pendek	7	46,7	4	26,7
BB/U				
Gizi baik	8	53,3	9	60
Gizi kurang	6	40	4	26,6
Gizi sangat kurang	1	6,7	2	13,4

Contoh Gambar :

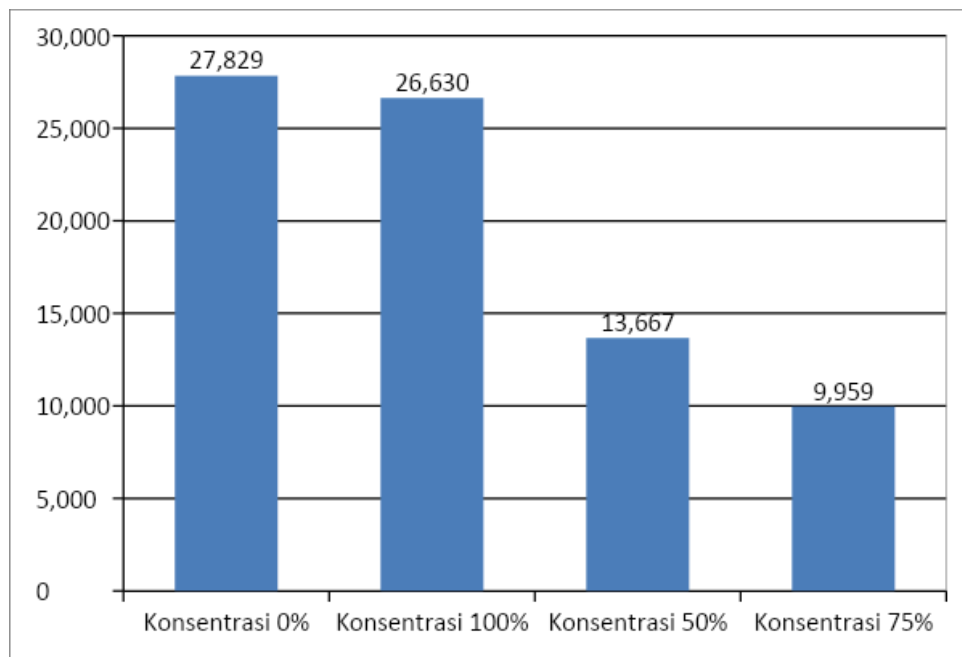

Gambar 3. Hasil Analisis Tingkat Kekerasan Kue Baruasa Substitusi Tepung MOCAF.

SELAMAT MENULIS