Last updated 03/30/2022

#NGOsForThePeople Influencer Toolkit

คุณคือพลังสำคัญที่จะช่วยเราต่อสู้เพื่อปกป้องภาคประชาสังคม

เราต้องการความช่วยเหลือจากคุณ!

สิ่งที่คุณควรรู้เกี่ยวกับร่างพระราชบัญญัติ (พ.ร.บ.)

ในเดือน มกราคม 2565 ที่ผ่านมา รัฐบาลตามมติคณะรัฐมนตรี ได้นำเสนอ"ร่างพระราชบัญญัติว่าด้วยการดำเนินงานขององค์กรที่ไม่แสวงหารายได้หรือกำไรมาแบ่งปันกัน" โดยเราขอเรียกสั้น ๆ ว่า "ร่างพ.ร.บ. เอ็นจีโอ"

ร่างพ.ร.บ. เอ็นจีโอ ได้ถูกจัดทำขึ้นเพื่อสร้างความโปร่งใสในการทำงานของกลุ่มองค์กรไม่แสวงหาผลกำไร ซึ่งทุกภาคส่วนจำเป็นต้องมีการกำกับดูแลและการควบคุมก็จริง แต่เมื่อพิจารณาอย่างละเอียดแล้ว ร่างพ.ร.บ. ฉบับนี้กลับมีสาระสำคัญที่จะมาลิดรอนสิทธิคนไทย

หากร่างพ.ร.บ. มีผลบังคับใช้ พ.ร.บ.นี้จะ:

- **พรากเสรีภาพขั้นพื้นฐาน** ในการแสดงออก การชุมชน และการสมาคมของพวกเรา
- **ขัดขวางการทำงานขององค์กรไม่แสวงหาผลกำไร** และทำให้ชีวิตความเป็นอยู่ของคนไทยหลายคนแย่ลงที่ต้องพึ่งพาเอ็นจีโอในการเลี้ยงดูครอบครัว เข้าถึงการรักษาพยาบาล และหางานทำ
- **ผลักไสการลงทุนและความช่วยเหลือระหว่างประเทศออกไป** และทำลายท่อน้ำเลี้ยงสำหรับนักกิจกรรมในภูมิภาคเอเชียตะวันออกเฉียงใต้ที่หนีจากรัฐบาลที่โหดเหี้ยม
- **งานที่เงินดีจะลดลง** เพราะองค์กรหลายพันองค์กรจะทำงานและจ้างงานคนไทยได้ยากขึ้น
- **ใช้เงินภาษีของเราอย่างฟุ่มเฟือย** ไปกับการตรวจสอบเอ็นจีโอซ้ำซาก การตั้งคณะกรรมการบังคับใช้กฎหมาย และการใช้งานตำรวจซึ่งเป็นบุคลากรของรัฐเพิ่มขึ้นอย่างไม่จำเป็น

สามารถอ่านข้อมูลของแคมเปญเพิ่มเติมได้ที่เว็บไซต์ นอกจากนี้ยังมีคอนเทนต์ดี ๆ ที่ช่วย สรุปสาระสำคัญของแคมเปญ และมีบทความเกี่ยวกับพ.ร.บ.นี้ที่ถูกตีพิมพ์บนสื่อ กดดูตามลิงค์ได้เลย

@NGOs4ThePeople

มีอะไรอยู่ใน Toolkit นี้บ้าง

เราได้สร้างชุดเครื่องมือดิจิทัลด้านล่างนี้ทั้งหมดให้คุณสามารถใช้ประกอบการทำคอนเทนต์ในการสื่อสารกับผู้ติดตามบนโซเชียลมีเดียของคุณเอง:

- บทนำ: ทำไม NGO ถึงมีความสำคัญ
- โพสต์โซเชียลมีเดีย
- #แฮชแท็ก
- รูปภาพกราฟิก
- เคล็ดลับในการโพสต์
- #KindnessGames เกมทำดี
- กรอบเวลา

เอ็นจีโอ ทำประโยชน์เพื่อสังคมในหลากหลายแง่มุม

ปัญหาหนึ่งที่เราพบคือคนไทยหลายคนเชื่อว่านักเคลื่อนไหวด้านสิทธิมนุษยชนและองค์กรสิทธิมนุษยชนเป็น “ตัวแทนต่างชาติ” และเป็นภัยคุกคามต่อความมั่นคงของชาติ มันเป็นเรื่องตลกและผิดประเด็นมากเพราะในแต่ละปี องค์กรไม่แสวงหาผลกำไรหรือเอ็นจีโอในประเทศไทยได้ช่วยให้คนหลายล้านคนสามารถเลี้ยงดูครอบครัว เข้าถึงการบริการสาธารณสุข การศึกษา และการมีงานทำ ยกตัวอย่างเช่น

- **ช่วยเหลือคนที่อดอยาก** มูลนิธิสโกลาร์ส ออฟ ซัสทีแนนซ์ ได้**ส่งอาหารกว่า 14,796,000 มื้อ**แก่กว่า 600 ชุมชนทั่วประเทศไทยตั้งแต่ปี 2559
- **ช่วยเหลือคนจน** มูลนิธิรักษ์ไทย ได้**ช่วยคนไทยกว่า 752,000 คนในการเข้าถึงทรัพยากรทางเศรษฐกิจ** และมีชีวิตที่ปราศจากความรุนแรง โดยเฉพาะผู้หญิง
- **อนุรักษ์สัตว์ป่า** มูลนิธิอนุรักษ์ช้างและสิ่งแวดล้อม **ช่วยเหลือและดูแลช้างเอเชียกว่า 1,500 เชือก**
- **ให้คำปรึกษา** องค์การแพทย์ไร้พรมแดน **ให้คำปรึกษาและการบริการด้านสุขภาพจิตแก่ผู้หญิงและเด็กกำพร้า**ในจังหวัดยะลา ปัตตานี และนราธิวาส
- **เพิ่มโอกาสในการเข้าถึงการศึกษา** องค์กร The Karen Hilltribes Trust ได้ช่วยให้เ**ยาวชน 17,693 คนสามารถเข้าถึงการศึกษา** และช่วยให้เกษตรกร 18,901 คนเข้าถึงการชลประทานที่ดีและทำมาหากินได้อย่างมั่นคง

องค์กรข้างต้นมีทั้งองค์กรท้องถิ่นและองค์กรระหว่างประเทศที่ล้วนทำงานเพื่อประชาชนชาวไทยทั่วประเทศ

เราอยากให้คุณช่วยเป็นกระบอกเสียงให้กับเรา!

โซเชียลมีเดีย เป็นเครื่องมือในการทำดีได้ และเราเชื่อว่าเสียงของคุณจะสามารถช่วยปกป้องภาคประชาสังคมและงานสำคัญที่ NGO ทำได้

ด้านล่างนี้คือชุดเครื่องมือโซเชียลมีเดียที่เราสร้างขึ้นให้คุณสามารถใช้คอนเทนต์และรูปใดๆ ก็ได้ในนี้ ที่สำคัญเรามีเวอร์ชั่นภาษาอังกฤษด้วย คุณสามารถแชร์คอนเทนต์เกี่ยวกับร่างพ.ร.บ. เอ็นจีโอ ต่อได้แบบง่าย ๆ และปรับเปลี่ยนคอนเทนต์ให้เหมาะสมกับสไตล์การเขียนของคุณได้เลย

อย่าลืมว่าคุณไม่จำเป็นต้องวิพากษ์วิจารณ์กฎหมาย เพียงแค่แชร์ความเห็นของคุณเพื่อสนับสนุน NGO ในเชิงบวก ก็ช่วยพวกเราได้แล้ว

ที่สำคัญอย่าลืมใส่แฮชแท็กของแคมเปญด้วยนะ

โพสต์โซเชียลมีเดีย

วิธีการ 1. เลือกโพสต์ที่โดนใจ 2. ใส่รูป 3. ใส่คำเชิญชวนให้ร่วมกิจกรรม Call to action 4. ใส่แฮชแท็กตบท้าย
💡 ข้อแนะนำ💡 ลองแท็คเพื่อนในลิสต์ของคุณหรือคนที่คิดว่าอาจตอบโพสต์กลับ

1. ✏️ **โพสต์**	**2.** 🎨 **รูป**
โพสต์ที่ 1: ช่วยกันลงชื่อที่ลิงค์นี้ https://bit.ly/3hNFxwz เพื่อ**หยุด**ร่างพระราชบัญญัติการดำเนินกิจกรรมขององค์กรไม่แสวงหากำไร **ก่อนเส้นตาย 25 มี.ค.65 นี** #ไม่เอาร่างพรบเอ็นจีโอ #NoNGOBillTH #WhatsHappeningInThailand #NGOsForThePeople	
โพสต์ที่ 2: กรมพัฒนาสังคมและสวัสดิการ ภายใต้กระทรวงการพัฒนาสังคมและความมั่นคงของมนุษย์ (พม.) เป็นเจ้าภาพเปิดรับฟังความคิดเห็นของประชาชนต่อ #พรบเอ็นจีโอ #ThaNGOLaw และกำลังรวมรวบข้อเสนอแนะบน Facebook ด้วย มาช่วยคอมเมนต์บนเพจนี้ว่าพวกเรา #ไม่เอาพรบเอ็นจีโอ ! https://www.facebook.com/NPODRAF #NoNGOBillTH #WhatsHappeningInThailand	
โพสต์ที่ 3: เอาให้สุด หยุดที่ “มีม” !!! มาทำมีมบอกให้รัฐบาลไทยรู้ว่าพวกเรา #ไม่เอาพรบเอ็นจีโอ #ThaiNGOLaw สร้างมีมที่: https://imgflip.com/memegenerator ส่งไปที่: ngo.draff@gmail.com แล้วแชร์ลงโซเชียล! #NoNGOBillTH #WhatsHappeningInThailand #NGOsForThePeople	

โพสต์ที่ 4: ตอนนี้รัฐบาลไทยได้ขยายเวลารับฟังความเห็นจากประชาชนต่อ #พรบNGO ไปจนถึงวันที่ 7 เม.ษ. นี้ มาร่วมกันคัดค้านพ.ร.บ.ทั้งในระดับองค์กรและระดับปัจเจกบุคคล โดยส่งอีเมลไปที่ npo.draff@gmail.com 💪💪💪 #WhatsHappeningInThailand #NGOsForThePeople	

ประเด็นที่ 1 ❤️ เอ็นจีโอมี ความสำคัญ

1. ✏️ โพสต์	2. 🎨 รูป
ในแต่ละปี องค์กรไม่แสวงหาผลกำไรในประเทศไทยได้ช่วยให้คนหลายล้านคนสามารถเลี้ยงดูครอบครัว เข้าถึงการรักษาพยาบาลและการศึกษา และมีงานทำ พวกเขาทำงานอย่างหนักเพื่อสร้างความเข้มแข็งให้แก่กระบวนการประชาธิปไตย ปกป้องสิ่งแวดล้อม และลดความยากจน แต่ร่าง พ.ร.บ. ว่าด้วยการดำเนินกิจกรรมขององค์กรไม่แสวงหากำไรจะเป็นอุปสรรคในการทำงานที่สำคัญเหล่านี้ **#ThaiNGOLaw** #ไม่เอาพรบเอ็นจีโอ #NoNGOBillTH #NGOsForThePeople	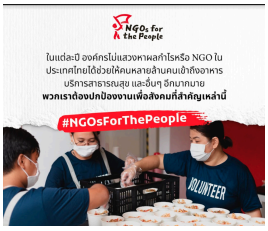 [Link]
องค์กรไม่แสวงหาผลกำไรในประเทศไทยได้ช่วยให้คนหลายล้านคนสามารถเข้าถึงอาหาร การรักษาพยาบาล และอื่น ๆ อีกมากมาย เรามาช่วยกันปกป้องภารกิจของเหล่า NGO กันเถอะ **#ThaiNGOLaw** #ไม่เอาพรบเอ็นจีโอ #NoNGOBillTH #NGOsForThePeople	 [Link]
เล่าเรื่องราวความประทับใจต่อ #NGO จากประสบการณ์ตรงว่าสร้างความแตกต่างให้กับชีวิตของคุณอย่างไร **#ThaiNGOLaw** #ไม่เอาพรบเอ็นจีโอ #NoNGOBillTH #NGOsForThePeople	อัดวิดีโอของคุณสั้น ๆ
คุณเคยเป็นอาสาสมัครให้กับ NGO ในประเทศไทยหรือไม่? ลองเล่าประสบการณ์ส่วนตัวของคุณในการเป็นอาสาสมัครว่ามันสำคัญและดียังไงบ้าง**#ThaiNGOLaw** #ไม่เอาพรบเอ็นจีโอ #NoNGOBillTH #NGOsForThePeople	อัดวิดีโอของคุณสั้น ๆ
3 เหตุผล ทำไมร่างพรบ. เอ็นจีโอ #ThaiNGOLaw จะส่งผลกระทบร้ายแรงกับประเทศไทย 1. พรากเสรีภาพขั้นพื้นฐาน ในการแสดงออก การชุมชน และการสมาคม 2. งานบริการสาธารณะที่จำเป็นหยุดชะงักจากการแทรกแซงองค์กรภาคประชาสังคม ทำให้คนไทยหลายคนที่ต้องพึ่ง NGO ใช้ชีวิตได้ยากลำบากมากขึ้น 3. ผลักไสการลงทุนและความช่วยเหลือระหว่างประเทศออกไป	

	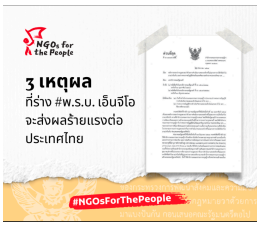 Link [Link]
3 สิ่งที่คุณควรรู้เกี่ยวกับร่างพรบ. เอ็นจีโอ #ThaiNGOLaw 1. ส่งผลกระทบต่อสิทธิพลเมืองไทยและ NGO 2. บางส่วนของกฎหมายคลุมเครือมาก กิจกรรมใด ๆ ที่ทำอาจถือว่าผิดกฎหมาย 3. องค์กรไม่แสวงหากำไรมากกว่า 1,800 แห่ง ลงนามในจดหมายเปิดผนึก ระบุว่า #ThaiNGOLaw จะเข้าไปแทรกแซงการทำงาน	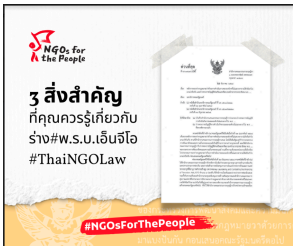 [Link] [Link]
3 วิธีที่จะช่วยกดดันรัฐบาลให้ชะลอหรือหยุดร่างพรบ. เอ็นจีโอ #ThaiNGOLaw นี้ 1. รีโพสต์ คอนเทนต์บนโซเชียลมีเดีย 2. แท็คแฮชแทคและแชร์ความเห็นส่วนตัว 3. แชร์ลิงค์บทความที่เกี่ยวกับเรื่องนี้	 [Link] [Link]

ประเด็นที่ 2 ⚖️ ข้อพึงกังวลของร่างกฎหมาย

1. ✏️ โพสต์	2. 🎨 รูป
รู้หรือไม่ว่ามี**องค์กรไม่แสวงหาผลกำไรหรือ NGO มากกว่า 1,800** แห่ง ลงนามใน**จดหมายเปิดผนึก**ที่ระบุว่า **#พรบเอ็นจีโอ** จะเข้าไปมาแทรกแซงการทำงานของพวกเขา? **#ThaiNGOLaw** #ไม่เอาพรบเอ็นจีโอ #NoNGOBillTH #NGOsForThePeople รู้หรือไม่ว่า **#พรบเอ็นจีโอ จะแทรกแซง**องค์กรภาคประชาสังคม รวมทั้งการรวมกลุ่มทางสังคมและพลเมืองอื่น ๆ ทุกกลุ่ม?	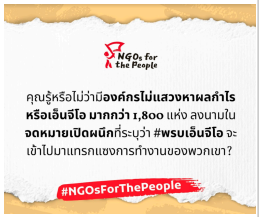 ***link to letter*** ***Link to post***

รู้หรือไม่ว่า #พรบเอ็นจีโอ จะจำกัดและขัดขวางความช่วยเหลือและการลงทุนจากต่างประเทศ? ซึ่งจะยิ่งส่งผลกระทบที่ร้ายแรงต่อคนไทยและธุรกิจไทย #ThaiNGOLaw #ไม่เอาพรบเอ็นจีโอ #NoNGOBillTH #NGOsForThePeople	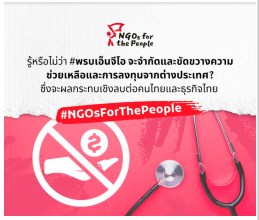 [Link]
#พรบเอ็นจีโอ ไม่ได้มีอะไรดี นอกจากทำให้ NGO ช่วยเหลือคนไทยได้ยากขึ้น **#ThaiNGOLaw** #ไม่เอาพรบเอ็นจีโอ #NoNGOBillTH #NGOsForThePeople	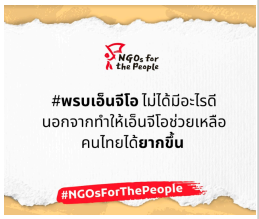 [Link]
รู้หรือไม่ว่า #พรบเอ็นจีโอ จะทำให้ NGO หลายพันองค์กรจ้างคนไทยได้ยากมากขึ้น **#ThaiNGOLaw** #ไม่เอาพรบเอ็นจีโอ #NoNGOBillTH #NGOsForThePeople	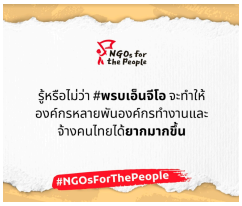 [Link]
บอกรัฐบาลว่าทำไมคุณถึงไม่เห็นด้วยกับร่างพ.ร.บ. เอ็นจีโอ ผ่านแบบสำรวจความคิดเห็นนี้	

#แฮชแท็ก

คุณสามารถเลือกใช้แฮชแท็กต่าง ๆ ได้ตามที่คุณเห็นว่าเหมาะสม **แต่ที่สำคัญมากคือการใช้แฮชแท็กหลักเดียวกัน** [#พรบเอ็นจีโอ **#ThaiNGOLaw]** โดย**เมนชั่นและแท็ก**คนที่อาจสนใจในแคมเปญของเรา และเชิญชวนให้เขา**แชร์**ต่อ

แฮชแท็กหลัก
#ThaiNGOLaw #พรบเอ็นจีโอ
#ไม่เอาพรบเอ็นจีโอ #NoNGOBillTH

แฮชแท็กของแคมเปญ
#NGOsForThePeople #เอ็นจีโอเพื่อประชาชน

แฮชแท็กสากล
#WhatsHappeningInThailand
#NGOBill

#WorldNGODay (สำหรับโพสต์ในวันที่ 27 กุมภาพันธ์)

รูปกราฟิกสำหรับโพสต์

เรามีรูปกราฟิกที่ทำไว้แล้วพร้อมแชร์ และยังมีเท็มเพลตที่คุณสามารถเขียนและปรับคอนเทนต์ในแบบของคุณได้ด้วย

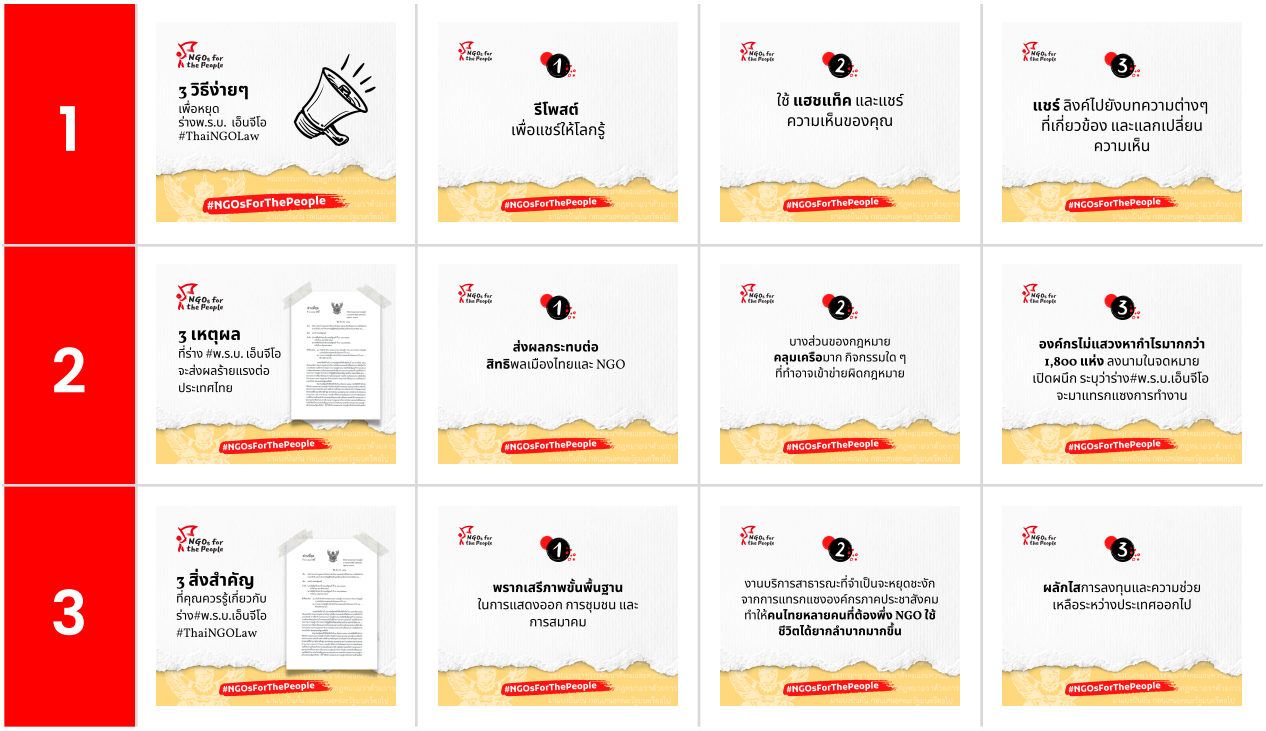

แชร์ประสบการณ์และเรื่องราวส่วนตัวของคุณเพื่อสร้างแรงบันดาลใจ

แน่นอนว่าคุณย่อมมีสไตล์และรูปแบบคอนเทนต์ที่ต้องการสื่อสารในแบบของคุณเองกับเหล่า followers อย่าลืมว่าการใช้คอนเทนต์ในแบบที่เป็นตัวคุณเป็นวิธีที่ดีที่สุดในการสนับสนุน NGO ในประเทศไทย!

เราอยากให้คุณช่วยแชร์ประสบการณ์ส่วนตัวโดยใช้เอกลักษณ์ของคุณ อย่ารู้สึกว่าถูกจำกัดโดยเทมเพลตด้านบน หากคุณชอบทำวิดีโอตลก ชอบพูดผ่านวิดีโอ หรือชอบแชร์ข้อเท็จจริงล้วนๆ ก็ทำได้ เลือกทำคอนเทนต์แบบที่คุณชอบได้เลย

เราได้เลือกตัวอย่างการสร้างคอนเทนต์หลากหลายรูปแบบมาให้ดูเป็นแรงบันดาลใจ คลิกตามลิงค์เลย

😢 *มีมแสดงความรู้สึก* Example Example Example
✏️ *กราฟิกและคำอธิบาย*: Example Example Example Example
📣 *ความเห็นส่วนตัว*: Example Example Example
💬 *สร้างข้อความโดยไม่มีเสียง*: Example - Example
✊ *ความเห็น*: Example - Example - Example - Example - Example - Example - Example
🧠 *ฟื้นหลังภาพตัดปะแบบเคลื่อนไหว + ความคิดเห็น*: Example Example
❤️ *คำคมสร้างแรงบันดาลใจ*: Example - Example - Example
🙌 *พาร์ทเนอร์กับเพื่อน*: Example Example
📊 *เน้นโชว์ข้อมูล*: Example Example

#เกมทำดี #KindnessGames

คุณอาจจะเคยดูหนังซีรีส์ The Hunger Games และ Squid Game แต่ลองนึกภาพกลับกัน มาเล่นเกมที่ผู้คนแข่งขันกัน—เป็นคนดี ยินดีต้อนรับสู่ **#KindnessGames** หรือ **#เกมทำดี** เรามาเล่นเกมนี้ในกทม.กันเถอะ!

ชาเลนจ์นี้สร้างขึ้นเพื่อดูว่าแรงทำดีจากแต่ละคนจะกระเพื่อมเป็นวงกว้างไปได้ไกลแค่ไหนใน 5 วัน?

วิธีเล่น:
เราจะทิ้งการ์ดทำดี 1,000 ใบทั่วกรุงเทพฯ เราต้องการดูว่าในแต่ละใบจะสร้างแรงกระเพื่อมของการทำดีไปได้ไกลแค่ไหน—จะไปถึงเชียงราย? ปัตตานี? อุบลราชธานี? เลยรึเปล่า!?

คุณสามารถอาสาเป็นแนวหน้าของ #เกมทำดี #KindnessGames ได้

1. **รับบัตรทำดี** คุณสามารถขอได้**ที่นี่**หรือลองค้นหาในเมือง
2. **เริ่มทำดี** อาจจะเป็นการทำดีแบบง่าย ๆ ก็ได้ เช่น จ่ายค่ากาแฟให้คนแปลกหน้าหรือช่วยคนหิ้วถุงช้อปปิ้งข้ามถนน
3. **บันทึกสิ่งที่คุณทำ (รูปหรือวิดีโอ) และโพสต์ไปที่ Facebook** ใช้แฮชแท็ก #KindnessGames #เกมทำดี และติดตามแฮชแท็กเพื่อค้นหาการ์ดของคุณ
4. **มอบการ์ดทำดีของคุณให้กับคนที่คุณทำดีให้และขอให้พวกเขาเล่นเกมต่อ**

ผู้เข้าร่วมเล่นเกมทุกคนจะได้รับเชิญให้มาร่วมงานในวันที่ 27 กุมภาพันธ์ กรุงเทพฯ ซึ่งถือเป็น **วัน NGO โลก** เพื่อเป็นการยกย่องการทำดีของผู้คนในแวดวง NGO, CSOs, นักพัฒนาสังคมและกลุ่มชุมชน

กรอบเวลา

เราจะเปิดตัวแคมเปญในวันที่ 21 กุมภาพันธ์ และจะทำการโพสต์ต่อไปเรื่อย ๆ จนถึงวันสุดท้ายของการรับฟังความคิดเห็นต่อร่าง พ.ร.บ. NGO ในวันที่ 25 มีนาคม 2565 ด้วยวิธีดังกล่าว สารของเราจะมีโอกาสในการสร้างแรงผลักดันบนเครือข่ายโซเชียล เราจำเป็นต้องสร้างความตระหนักรู้และตอบโต้กับร่างพรบ. อย่างหนักในช่วงการรับฟังความคิดเห็นนี้

ขอบคุณที่สนใจในแคมเปญของเรา!
มาตะโกนส่งเสียงให้โลกรู้กันเถอะ!