

Bahagian A

[40 markah]

Jawab semua soalan

1 Masyarakat dalam Kesultanan Melayu Melaka terbahagi kepada dua iaitu golongan memerintah dan diperintah.

a) Senaraikan **dua** golongan yang diperintah.

(i).....

(ii).....

[2 markah]

b) Jelaskan **dua** ciri-ciri negara bangsa Kesultanan Melayu Melaka.

.....
.....
.....
.....
.....
.....

[4 markah]

c) Mengapakah kita perlu memelihara warisan bangsa Kesultanan Melayu Melaka.

.....
.....
.....
.....
.....
.....

[4 markah]

2 Keganasan komunis di negara kita telah menyebabkan kesengsaraan dan ketakutan kepada rakyat. Bagi mengatasi ancaman komunis, British telah menubuhkan pelbagai pasukan keselamatan.

a) Namakan **dua** pasukan keselamatan yang ditubuhkan oleh kerajaan bagi menghadapi ancaman Parti Komunis Malaya (PKM).

(i).....

(ii).....

[2 markah]

b) Mengapakah kita perlu mengukuhkan pertahanan negara kita?

.....
.....
.....
.....
.....
.....

[4 markah]

c) Bagaimanakah keadaan negara kita pada hari ini, sekiranya ancaman komunis tidak berjaya diatasi. Berikan hujah anda.

.....
.....
.....
.....
.....
.....

[4 markah]

3 Rajah berikut berkaitan dengan latar belakang Perlembagaan Persekutuan Malaysia.

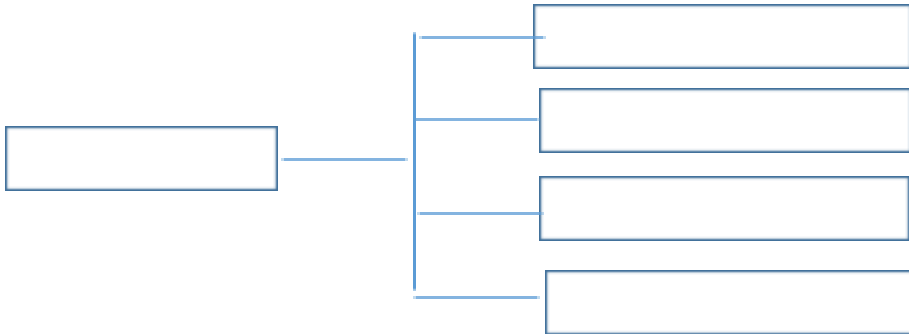

a) Apakah ciri **X** dan **Y** ?

X :

Y :

[2 markah]

b) Kesultanan atau pemerintahan beraja merupakan satu ciri tradisional Perlembagaan Persekutuan. Jelaskan tentang ciri tersebut.

.....
.....
.....
.....
.....
.....

[4 markah]

c) Sebagai rakyat Malaysia yang mempunyai semangat patriotisme yang tinggi, cadangkan langkah-langkah bagi melahirkan warganegara yang sentiasa patuh kepada Perlembagaan negara.

.....
.....
.....
.....

.....
.....

[4 markah]

4 Gambar 1 menunjukkan tragedi berdarah yang berlaku di negara kita.



Gambar 1
Rusuhan Kaum 13 Mei 1969

a) Apakah faktor-faktor yang mendorong kepada berlakunya Peristiwa 13 Mei 1969?

.....
.....
.....

[2 markah]

b) Cadangkan langkah-langkah bagi mengelakkan berlakunya rusuhan.

.....
.....
.....

[2 markah]

c) Apakah kesan terhadap sesebuah negara sekiranya rusuhan berlaku dan tidak dapat dikawal.

.....
.....
.....
.....

[3 markah]

d) Mengapakah perpaduan penting kepada negara kita yang penduduknya berbilang kaum?

.....
.....
.....
.....

[3 markah]

Bahagian B

[60 markah]

Jawab tiga soalan sahaja

5 Rajah menunjukkan faktor Perang Dunia Kedua di Eropah.

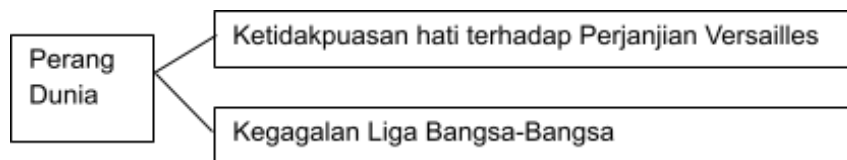

a) Bagaimanakah kedua-dua faktor tersebut mencetuskan Perang Dunia Kedua (1939-1945)?

[6 markah]

b) Jelaskan peristiwa Perang Dunia Kedua di Eropah.

[6 markah]

c) Bagaimanakah pemimpin negara dunia boleh memastikan peristiwa perang dunia tidak berulang?

[8 markah]

6 Sistem Ahli telah dilaksanakan pada tahun 1951 yang merupakan kabinet bayangan ke arah kemerdekaan Tanah Melayu.

a) Jelaskan latar belakang pembentukan Sistem Ahli.

[6 markah]

b) Terangkan ciri-ciri Sistem Ahli.

[6 markah]

c) Bagaimanakah Sistem Ahli meningkatkan perpaduan kaum di Tanah Melayu pada masa itu?

[8 markah]

- 7 Raja berpelembagaan merupakan sebahagian daripada pentadbiran negara.
- a) Jelaskan kuasa Yang di-Pertuan Agong. [6 markah]
- b) Huraikan bidang kuasa Yang di-Pertuan Agong dalam bidang kehakiman. [6 markah]
- c) Pada pendapat anda, mengapakah institusi yang di-Pertuan Agong dianggap sebagai tonggak keagungan Kerajaan Malaysia? [8 markah]
- 8 DEB ingin mengatasi jurang sosioekonomi melalui strategi bersifat serampang dua mata iaitu dengan membasmi dan menyusun semula masyarakat.
- a) Apakah usaha yang diambil dalam strategi membasmi kemiskinan di bawah DEB 1970 – 1990? [6 markah]
- b) Berikut adalah isu sosioekonomi yang dihadapi semasa DEB dilancarkan.
- Jurang sosioekonomi antara bumiputera dengan bukan bumiputera
- Jelaskan usaha kerajaan mengatasi isu tersebut. [6 markah]
- c) Apakah kesan sekiranya, isu dalam 2(b) tersebut tidak ditangani oleh kerajaan? [8 markah]
- 9 Malaysia memainkan peranan dalam isu global terutamanya demi menjaga kepentingan negara dan rakyatnya.
- (a) Apakah isu global yang dihadapi oleh negara kita? [4 markah]
- (b) Jelaskan tindakan negara kita dalam menangani isu tersebut. [8 markah]
- (c) Pada pandangan anda, apakah faktor yang membolehkan Malaysia berjaya menangani pelbagai isu global? [8 markah]

KERTAS SOALAN TAMAT