



JUDUL DITULIS DALAM BENTUK HURUF KAPITAL TIMES NEW ROMAN 14 DAN BOLD TIDAK LEBIH 15 KATA

Nama Penulis 1, Nama Penulis 2, Nama Penulis 3, dst (Tanpa Gelar)

Afiliasi Penulis 1 (Program Studi, Fakultas, Universitas)

Afiliasi Penulis 2 (Program Studi, Fakultas, Universitas)

Afiliasi Penulis 3 (Program Studi, Fakultas, Universitas)

email penulis pertama/penulis korespondensi

ABSTRAK

Abstrak menjelaskan intisari dari artikel dengan memuat pokok permasalahan yang ada, pendekatan atau solusi yang diusulkan dan menunjukkan temuan utama dan simpulan. Abstrak menggunakan bahasa Inggris dan bahasa Indonesia. Banyaknya kata dalam abstrak antara 150-200 kata, disusun dalam satu alinea, jika terdapat istilah-istilah asing yang belum dibakukan ditulis italic. Font yang digunakan untuk menyusun abstrak Times New Roman 10 pt. Pengetikan abstrak dilakukan dengan spasi tunggal dengan margin rata kiri-kanan. Kata kunci perlu dicantumkan untuk menggambarkan ranah masalah yang diteliti dan istilah-istilah pokok yang mendasari pelaksanaan penelitian. Kata-kata kunci dapat berupa kata tunggal atau gabungan kata. Jumlah kata-kata kunci 3-5 kata.

ABSTRACT

Abstract explain the core of manuscript informatively and obviously including the subject matter proposed approach and solution and show key findings and conclusions. Abstract using English and bahasa. The number of words in the abstract about 150-200 words, written in one paragraph, any unfamiliar terms should be written in italic. Font type and size are times new roman 10 pt. Abstract was written in single spaced and the margin was narrower than main text. Keywords need to be listed and reviewed and the main terms underlying the conduct of the research. Keywords could be single word or phrase. Keywords including 3-5 words or phrase. These keywords are required for computerization. Research and abstract title search made easy with these keywords.

Kata kunci:

Kata kunci 1, kata kunci 2, kata kunci 3

Keywords:

Keywords 1, Keywords 2, Keywords 3

Pendahuluan

Memuat uraian latar belakang, sedikit tinjauan pustaka, dan tujuan penelitian. Artikel yang dikirim ke JKD adalah tulisan hasil penelitian di bidang PPKn yang belum pernah dipublikasikan. Panjang pendahuluan maksimal 20 Persen dari keseluruhan artikel. Perhatikan keterangan headers dan footer dari template yang disyaratkan untuk tiap halaman. Tulisan dalam manuscript ditulis di kertas ukuran A4, dengan format 1 kolom dan margin 2,5 cm untuk atas, bawah, kiri, dan kanan. Manuscript ditulis 11pt Times New Roman, spasi 1,15, spasi setelah heading 3pt dan spasi sebelum



heading yang baru adalah 6pt. Untuk format sebuah paragraph, gunakan Microsoft Word dengan template: *Paragraph*.

Metode

Bagian ini digunakan baik untuk artikel yang berasal dari hasil penelitian maupun kajian. Bagian metode untuk naskah hasil penelitian dapat memuat rancangan langkah-langkah atau prosedur yang dilakukan dalam pengumpulan data maupun teknik analisis data yang digunakan dalam penelitian ataupun kajian. Artikel yang bersifat kajian dapat memuat langkah-langkah dalam pengumpulan data, teknik analisis, kriteria atau standar referensi yang digunakan untuk melakukan kajian dan alur berpikir dalam melakukan kajian. Metode dapat juga berupa cara yang digunakan untuk menyelesaikan permasalahan dalam artikel. Panjang metode 10 persen dari keseluruhan artikel.

Hasil dan Pembahasan

Bagian ini memuat hasil atau data penelitian, analisis data penelitian, jawaban dari pertanyaan penelitian, dan analisis terhadap temuan selama penelitian. Bagian ini menyajikan hasil penelitian dan pembahasan dalam **satu kesatuan**, sehingga penulis tidak perlu untuk membuat sub bab secara terpisah antara hasil dengan pembahasan.

Penulis dapat menambahkan tabel dan gambar dalam manuscript. Aturan mencantumkan tabel dan gambar mengikuti APA style. Berikut contoh mencantumkan tabel.

Tabel 1. Data Hasil Tes Kelas VIII.4 (Kelas Eksperimen)

No.	Nama Siswa	L	I	II	III	IV	Rata-rata
		P	12-Feb-16	19-Feb-16	26-Feb-16	11-Mar-16	
1	APW	L	80	70	100	90	85,0
2	AWN	L	80	90	100	100	92,5
3	ADG	L	80	80	100	90	87,5
4	ARK	L	80	80	90	90	85,0
5	AAP	P	90	90	90	100	92,5
Rata-Rata			sesuai	sesuai	sesuai	sesuai	sesuai

(Sumber: Data Primer diolah, Tahun 2016)

Berikut contoh mencantumkan gambar dalam manuscript.

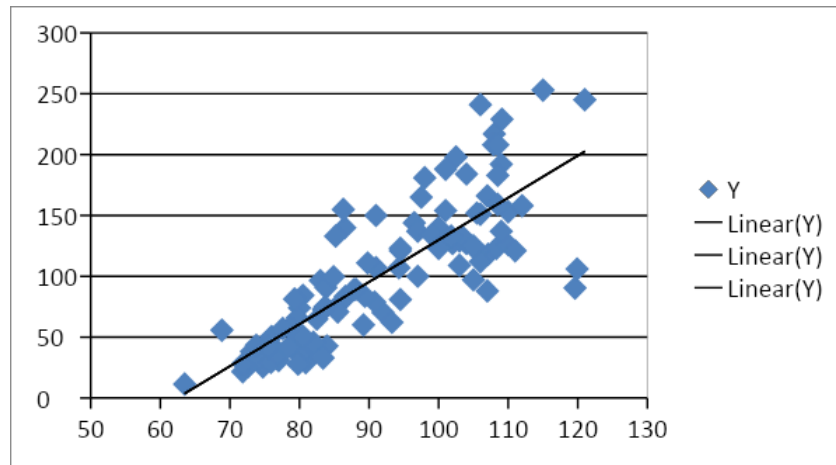

Gambar 1. Judul ditulis dengan huruf kapital di awal kalimat.

Tabel dan grafik harus diberi komentar atau dibahas. Pembahasan dalam artikel bertujuan untuk: (1) menjawab rumusan masalah dan pertanyaan-pertanyaan penelitian; (2) menunjukkan bagaimana temuan-temuan tersebut diperoleh; (3) menginterpretasikan/ menafsirkan temuan-temuan yang diperoleh; (4) mengaitkan hasil temuan penelitian dengan struktur pengetahuan yang telah mapan; dan (5) memunculkan teori-teori baru atau modifikasi teori yang telah ada. Panjang Hasil dan Pembahasan 65 persen dari keseluruhan artikel.

Simpulan

Bagian ini memuat kesimpulan hasil penelitian terkait dengan pertanyaan penelitian. Menekankan pada kebaruan dari penemuan atau pengembangan. Pada bagian ini dapat memuat saran yang disusun untuk kegiatan praktis ataupun penelitian lanjutan berdasarkan hasil kebaruan yang ditemukan. Panjang simpulan 5 persen dari keseluruhan artikel.

Ucapan Terima Kasih (*Optional*)

Ucapan terima kasih digunakan untuk memberikan apresiasi kepada pihak-pihak yang berperan dalam penelitian/artikel. Ucapan terima kasih juga dapat diberikan kepada pihak yang memberikan dukungan secara finansial. Apabila penelitian menggunakan dana DIPA atau hibah dari Kementerian, tuliskan nomor kontrak penelitiannya.

Referensi

Berisi referensi sesuai sitasi yang ada di dalam naskah yang akan diterbitkan. Standar jumlah pustaka minimal 20 dan referensi sumber primer (jurnal, laporan penelitian termasuk thesis dan disertasi) minimal 70% dari keseluruhan referensi yang digunakan, maksimal terbitan 10 tahun terakhir. Jenis huruf TNR, ukuran 11pt, dengan line spacing 1sp, spacing after 3pt (style "Referensi"). Ketentuan penulisan referensi secara alphabetic disesuaikan dengan format yang sudah ditentukan. Penulisan sebaiknya menggunakan aplikasi manajemen referensi seperti Mendeley. Format penulisan yang digunakan mengacu pada format **APA 7 th Edition (American Psychological Association)**.

Contoh Referensi:

- Crick, B. (2002). *Democracy: A very short introduction*. Oxford University Press Inc.
<https://doi.org/10.1007/s13398-014-0173-7.2>
- Flanagan, C., Levine, P., & Settersten, R. (2007). *Civic engagement and the transition to adulthood*. CIRCLE.
- Hobbs, R. (2010). Digital and media literacy. A plan of action. In *Journal of Craniofacial Surgery* (Vol. 23, Nomor 5). The Aspen Institute Communications and Society Program One. <https://doi.org/10.1097/SCS.0b013e31824e27c7>
- Michels, A., & De Graaf, L. (2017). Examining citizen participation: Local participatory policymaking and democracy revisited. *Local Government Studies*, 43(6), 875–881.
<https://doi.org/10.1080/03003930.2017.1365712>