Опорный конспект: Вставка и редактирование формул в Microsoft Word

Формульный редактор "Microsoft Equation 3.0" - специальное Windows-приложение, входящее в пакет Microsoft Office и предназначенное для создания и вставки в основной текст различных формул.

Меню Вставка - "Текст" - "Объект" - "Microsoft Equation 0.3" - "ОК".

Word 2003: Иконка 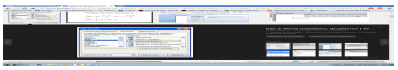 на панели инструментов.

Добавление кнопки редактора формул на панель инструментов **Стандартная** - **Сервис-Настройка** - **Команды** - **Вставка** и перетащить пиктограмму редактора формул на панель инструментов.

Word 2010:

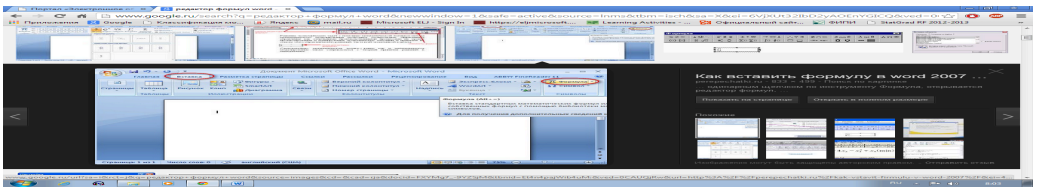

Окно редактора математических формул.

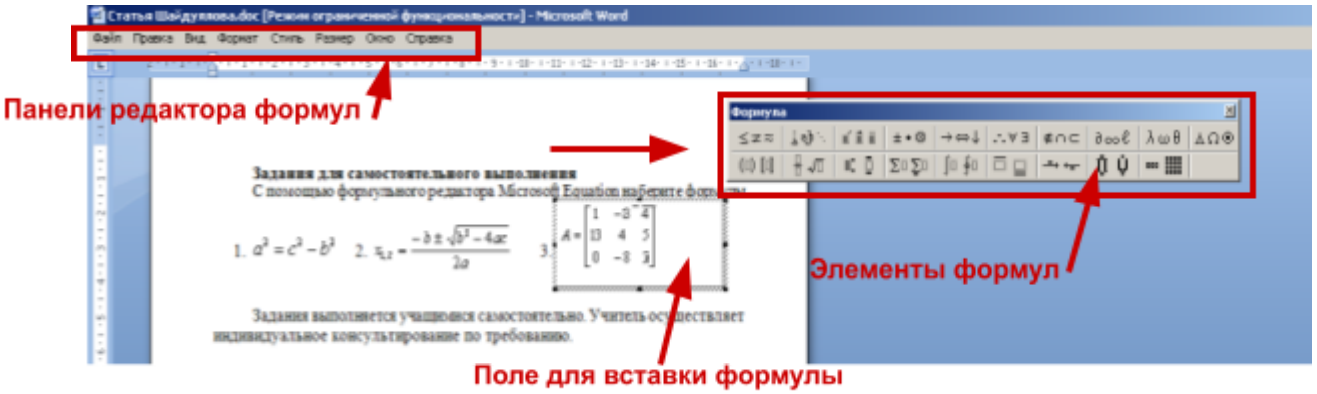

Меню: **Файл** содержит команды работы с файлами, печати документов и т.п.

Правка содержит команды редактирования, которые применяются для формул.

Вид содержит команды задания масштаба отображения формул, управления панели инструментов, обновления экрана.

Формат содержит команды выравнивания формул, изменения макета матриц, установления расстояний между элементами формул.

Стиль содержит команды, задающие вид шрифта для математических символов, для текста, для функций и т.д.

Размер содержит команды, определяющие размеры символов и индексов в формулах.

Справка вызов справочной информации.

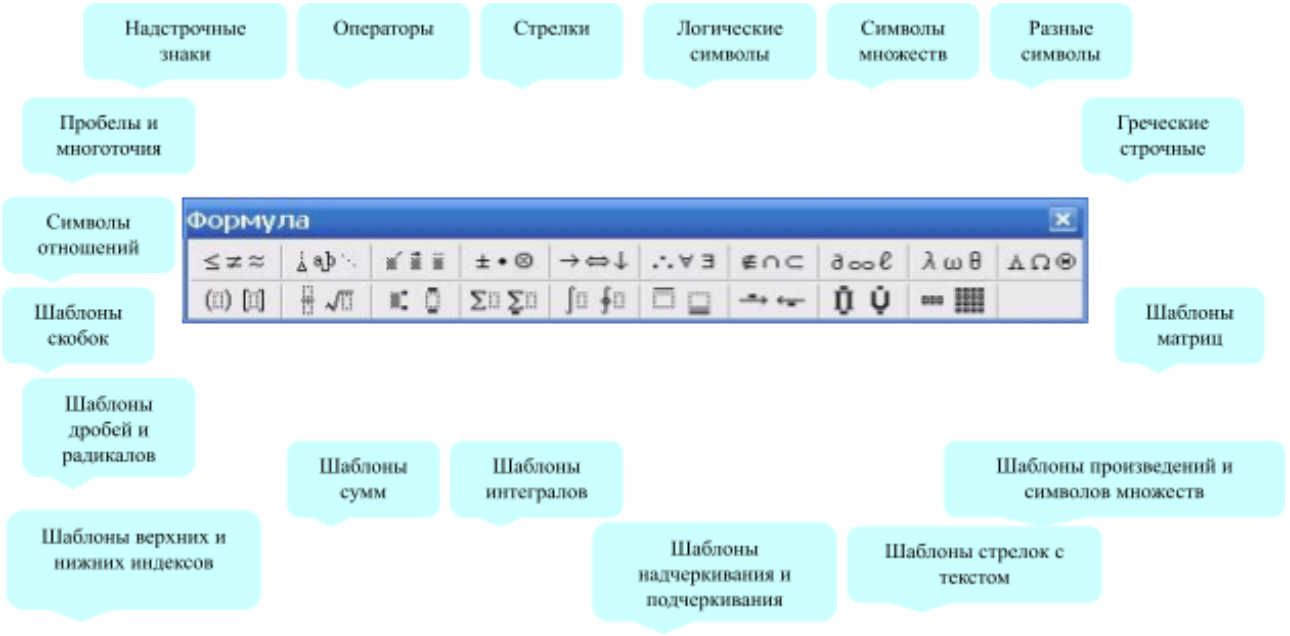
Надстрочные знаки
Операторы
Стрелки
Логические символы
Символы множеств
Разные символы
Пробелы и многоточия
Греческие строчные
Символы отношений
Формула
Шаблоны скобок
Шаблоны матриц
Шаблоны дробей и радикалов
Шаблоны сумм
Шаблоны интегралов
Шаблоны произведений и символов множеств
Шаблоны верхних и нижних индексов
Шаблоны надчеркивания и подчеркивания
Шаблоны стрелок с текстом