

FEMALE ROLES IN AVATAR THE LAST AIRBENDER 2024 SERIES: A GENDER ANALYSIS (14pt Bold)

Penulis¹, Penulis², Penulis³. (12pt Bold)

¹Instansi penulis (11 Pt)

²Instansi penulis (11 Pt)

³Instansi penulis (11 Pt)

Abstrak (12pt Bold)

Artikel diawali dengan Judul Artikel, Nama Penulis, Alamat Afiliasi Penulis, diikuti dengan abstrak yang ditulis dengan huruf miring (Italic) sepanjang 150-200 kata. Khusus untuk Abstrak, teks ditulis dengan margin kiri 35 mm dan margin kanan 30 mm dengan ukuran font 10 pt dan jenis huruf Times New Roman serta jarak antar baris satu spasi. Jika artikel berbahasa Indonesia, maka abstrak harus ditulis dalam bahasa Indonesia dan bahasa Inggris yang baik dan benar. Jika artikel berbahasa Inggris, maka abstrak harus ditulis dalam bahasa Inggris saja. Bagian Abstrak harus memuat inti permasalahan yang akan dikemukakan, metode pemecahannya, dan hasil-hasil temuan saintifik yang diperoleh serta simpulan. Abstrak untuk masing-masing bahasa hanya boleh dituliskan dalam satu paragraf saja dengan format satu kolom.

Kata kunci: petunjuk penulisan; jurnal; template artikel

Abstract (12pt Bold)

Article should be started by Title of Article followed by Authors Name and Affiliation Address and abstract. This abstract section should be typed in Italic font and font size of 10 pt and number of words of 150-200. Special for the abstract section, please use left margin of 25 mm, top margin of 30 mm, right and bottom margins of 20 mm. The single spacing should be used between lines in this article. If article is written in Indonesian, the abstract should be typed in Indonesian and English. Meanwhile, if article is written in English, the abstract should be typed in English only. The abstract should be typed as concise as possible and should be composed of: problem statement, method, scientific finding results, and short conclusion. The abstract should only be typed in one paragraph and one-column format.

Keywords: *author guidelines; journal; article template*

1. PENDAHULUAN

Pendahuluan terdiri dari 1000-1500 kata. Tuliskan latar belakang yang jelas tentang penelitian yang dilakukan dengan didukung oleh referensi yang mutakhir (maksimal 10 tahun terakhir). Jelaskan permasalahan yang mendasari pelaksanaan penelitian dan tujuan yang ingin dicapai. Semua paragraf, kalimat pertama agak menjorok masuk (Tab) sebesar 1 cm.

Sub judul ditulis dengan huruf tebal dengan format UPPER CASE dan disusun rata kiri dengan nomor dan di bold. Sub sub judul ditulis dengan huruf tebal dengan format Title Case dan disusun rata kiri dengan nomor dan di bold. Sub sub sub judul ditulis dengan huruf tebal dengan format Sentence case dan disusun rata kiri dengan nomor dan di bold.

Judul ditulis dengan jelas dan menggambarkan isi dari artikel. **Jumlah halaman pada manuskrip minimal 6 halaman dan maksimal 10 halaman.**

Artikel-artikel yang dimuat di seminar SNITER adalah artikel yang telah melalui proses penelaahan oleh Mitra Bestari (*peer-reviewers*).

2. METODE PENELITIAN

Tuliskan tempat dan waktu pelaksanaan penelitian. Jelaskan metode analisa yang dilakukan termasuk didalamnya adalah alat dan bahan penelitian, desain percobaan/eksperimen, lengkapi dengan teori-teori pendukung. Apabila diperlukan cantumkan pula diagram alir yang menjelaskan tahapan-tahapan analisa data. Lengkapi metode penelitian dengan persamaan/ rumus utama yang digunakan dalam analisa.

Sub judul ditulis dengan huruf tebal dengan format UPPER CASE dan disusun rata kiri dengan nomor dan di bold. Sub sub judul ditulis dengan huruf tebal dengan format Title Case dan disusun rata kiri dengan nomor dan di bold. Sub sub sub judul ditulis dengan huruf tebal dengan format Sentence case dan disusun rata kiri dengan nomor dan di bold.

3. HASIL DAN PEMBAHASAN

Hasil dan pembahasan ditulis pada bagian yang sama. Tuliskan hasil-hasil/ temuan utama pada penelitian yang kemudian dilanjutkan dengan pembahasan atau diskusi berdasarkan sumber-sumber referensi yang relevan. Penulisan hasil dan pembahasan dapat dilengkapi dengan tabel atau grafik yang dijadikan acuan dalam tulisan.

Sub judul ditulis dengan huruf tebal dengan format UPPER CASE dan disusun rata kiri dengan nomor dan di bold. Sub sub judul ditulis dengan huruf tebal dengan format Title Case dan disusun rata kiri dengan nomor dan di bold. Sub sub sub judul ditulis dengan huruf tebal dengan format Sentence case dan disusun rata kiri dengan nomor dan di bold. Ditulis dengan tipe font times new roman, font size 12 dan spasi 1 (satu).

Persamaan ditulis rata tengah dan diberi nomor yang ditulis di dalam kurung. Nomor tersebut ditempatkan di akhir margin kanan dari kolomnya dan diberi keterangan tiap variabel dalam persamaannya.

Persamaan:

$$H' = - \sum_{i=1}^s (P_i)(P_i) \quad (1)$$

Keterangan:

H = Variabel 1

P = Variabel 2

dan seterusnya

Gambar dan Tabel diletakkan di dalam kelompok teks, diberi keterangan dan rata tengah (*center text*) ditulis dengan tipe font Times New Roman dan font size 12. Gambar dan tabel diikuti dengan judul gambar yang diletakkan di bawah gambar yang bersangkutan dan judul tabel yang diletakkan di atas tabel yang bersangkutan. Judul gambar dan judul tabel diberi nomor urut. Gambar dijamin dapat tercetak dengan jelas walaupun diperkecil sampai 50%. Gambar atau diagram/skema sebaiknya diletakkan di antara kelompok teks. Gambar tidak dibingkai.

Tabel 1.
Efek Pertumbuhan Tanaman

Cytokinin/Auxin (mg L ⁻¹)	Prosentase Hidup (%)
0.00	64.0±28.5 ^{cd}
0.00	64.0±28.5 ^{cd}
0.00	64.0±28.5 ^{cd}
0.00	64.0±28.5 ^{cd}
0.00	64.0±28.5 ^{cd}

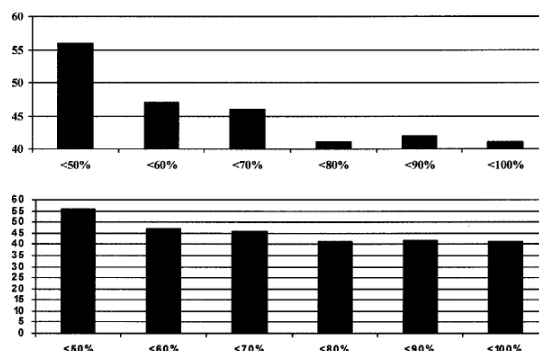

Gambar 1.
Diagram Perbandingan

4. KESIMPULAN

Kesimpulan menggambarkan jawaban dari hipotesis dan/atau tujuan penelitian atau temuan ilmiah yang diperoleh. Kesimpulan bukan berisi perulangan dari hasil dan pembahasan, tetapi lebih kepada ringkasan hasil temuan seperti yang diharapkan di tujuan atau hipotesis. Bila perlu, di bagian akhir kesimpulan dapat juga dituliskan hal-hal yang akan dilakukan terkait dengan gagasan selanjutnya dari penelitian tersebut.

UCAPAN TERIMA KASIH (*Bila ada*)

Ucapan terima kasih terutama ditujukan kepada pemberi dana penelitian atau donatur. Ucapan terima kasih dapat juga disampaikan kepada pihak-pihak yang membantu pelaksanaan penelitian.

DAFTAR PUSTAKA

Semua rujukan-rujukan yang diacu di dalam teks artikel harus didaftarkan di bagian Daftar Pustaka. Daftar Pustaka harus berisi pustaka-pustaka acuan yang berasal dari sumber primer (jurnal ilmiah dan berjumlah minimum 80% dari keseluruhan daftar pustaka) diterbitkan 10 (sepuluh) tahun terakhir. Setiap artikel paling tidak berisi 10 (sepuluh) daftar pustaka acuan. Penulisan sistem rujukan di dalam teks artikel dan penulisan daftar pustaka sebaiknya menggunakan program aplikasi manajemen referensi misalnya: Mendeley, EndNote, atau Zotero, atau lainnya dengan mengacu pada daftar pustaka bertipe **APA Style**. Urutan daftar pustaka juga disusun secara alfabetis.

- Bekker, J. G., Craig, I. K., & Pistorius, P. C. (1999). Modeling and Simulation of Arc Furnace Process. *ISIJ International*, 39(1), 23–32.
- Bezuidenhout, J. J., Eksteen, J. J., & Bradshaw, S. M. (2009). Computational fluid dynamic modelling of an electric furnace used in the smelting of PGM containing concentrates. *Minerals Engineering*, 22(11), 995–1006.

- Bhaktavatsalam, A. K., & Choudhury, R. (1995). Specific Energy Consumption in The Steel Industry. *Energy*, 20(12), 1247–1250.
- Hari, Yulius. (2018). Determining Performance using R Ruled to Predict the Exchange. 2nd Ed. New York: Marcel Dekker
- Roeva, O. (2012). Real-World Applications of Genetic Algorithm. In *International Conference on Chemical and Material Engineering* (pp. 25–30). Semarang, Indonesia: Department of Chemical Engineering, Diponegoro University
- Wang, Z., Wang, N. H., & Li, T. (2011). Computational analysis of a twin-electrode DC submerged arc furnace for MgO crystal production. *Journal of Materials Processing Technology*, 211(3), 388–395.