การปฏิบัติราชการประจำ เดือน พฤศจิกายน ๒๕๖๖
ประจำปีงบประมาณ พ.ศ. ๒๕๖๗
สถานีตำรวจภูธรท่าชี
สายงานป้องกันปราบปราม

แผนงาน/โครงการ/กิจกรรม	ตัวชี้วัด/สาระสำคัญ (แผนงาน/โครงการ/กิจกรรม)	หน่วยรับผิดชอบ		ผลการดำเนินการ	หมา
		หลัก	หน่วยปฏิบัติ		
กิจกรรม : การสื่อสารและการประชาสัมพันธ์ สร้างการรับรู้และเข้าใจในรูปแบบต่างๆให้ทันต่อสถานการณ์	ประชาสัมพันธ์ข้อมูลข่าวสารจากสำนักงานตำรวจแห่งชาติให้ทันต่อสถานการณ์	งานอำนวยการ	ทุกสายงาน	จัดทำสื่อประชาสัมพันธ์และนำสื่อประชาสัมพันธ์ทั้งของ ตร. , ภ.8 ลงประชาสัมพันธ์ ทางเว็ปไซต์ของสภ. และลงเฟสบุ๊คของสถานี	เดือน 6 บรร เป้า

1.1.มีผลการดำเนินการประชาสัมพันธ์ โดยสายตรวจ เดือน พ.ย.66 จำนวน 18 ครั้ง และเผยแพร่ข้อมูลทางเฟสบุ๊คและเว็ปไซต์ของสถานี

วันที่	ผลการปฏิบัติ	ภาพผลการปฏิบัติ
วันที่ 25 พ.ย.66	พ.ต.ท.สมศักดิ์ รักบำรุง สวป.สภ.ท่าชี สายตรวจรถยนต์ร้อยเวร 20 ว.4 ประชาสัมพันธ์ ป้องกันอุบัติเหตุทางน้ำ และห้ามยิงปืนขึ้นฟ้า ในช่วงเทศกาลวันลอยกระทง 2566	
วันที่ 27 พ.ย.66	พ.ต.อ.ศิรชัย เกิดศรี ผกก.สภ.ท่าชี พร้อมด้วย สายตรวจรถยนต์ร้อยเวร 20 ว.4 ประชาสัมพันธ์ ป้องกันอุบัติเหตุทางน้ำ และห้ามยิงปืนขึ้นฟ้า ในช่วงเทศกาลวันลอยกระทง 2566	

วันที่ 27 พ.ย.66	พ.ต.ท.สมศักดิ์ รักบำรุง สวป.สภ.ท่าชี พร้อมด้วย สายตรวจรถยนต์ ร้อยเวร 20 ว.4 ประชาสัมพันธ์ป้องกันอุบัติเหตุทางน้ำ และห้ามยิงปืนขึ้นฟ้า ในช่วงเทศกาลวันลอยกระทง 2566	

1.2 การบูรณาการกำลังตรวจร่วมหน่วยงานราชการมีการตรวจร่วมกับหน่วยงาน 2 ครั้ง ดังนี้

วันที่	ผลการปฏิบัติ	ภาพผลการปฏิบัติ
วันที่ 12 พ.ย.66	พ.ต.อ.ศิรชัย เกิดศรี ผกก.สภ.ท่าชี พร้อมด้วย ข้าราชการตำรวจสภ.ท่าชี ร่วมกับฝ่ายปกครองและอาสาสมัครตำรวจบ้านร่วมปล่อยแถวระดมกวาดล้างประจำเดือน พ.ย.2566	
วันที่ 27 พ.ย.67	พ.ต.อ.ศิรชัย เกิดศรี ผกก.สภ.ท่าชี พร้อมด้วย ข้าราชการตำรวจสภ.ท่าชี ร่วมกับฝ่ายปกครองในการดูแลความสงบเรียบร้อยงานเทศกาลลอยกระทง 2566	

1.3 การตรวจ จุดเสี่ยง จุดล่อแหลม ธนาคาร ร้านทอง ร้านสะดวกซื้อ เพื่อป้องกันเหต

1.3 การตรวจ จุดเสี่ยง จุดล่อแหลม ธนาคาร ร้านทอง ร้านสะดวกซื้อ เพื่อป้องกันเหตุ ร้อยเวร 20 สายตรวจรถยนต์ และ สายตรวจตำล ได้มีการออกตรวจจุดเสี่ยง จุดล่อแหลม ธนาคาร ร้านทอง ร้านสะดวกซื้อในพื้นที่ เพื่อป้องกันเหตุ สร้างความอุ่นใจ และรักษาความปลอดภัยให้แก่ ประชาชน ในรอบเดือน พ.ย.66

30 พฤศจิกายน 2566

สรุปผลการปฏิบัติงานป้องกันปราบปรามอาชญากรรมของสถานีตำรวจในสังกัด ผ่านระบบ Police 4.0

สังกัด บก.น./ภ.จว. ตำรวจภูธรจังหวัดสุราษฎร์ธานี บช./ภ.กองบัญชาการตำรวจภูธร ภาค 8

ประจำเดือน พฤศจิกายน พ.ศ. 2566

ลำดับ	สถานีตำรวจ	01	02	03	04	05	06	07	08	09	10	11	12	13	14	15	16	17	18	19	20	21	22
1	สภ.ท่าชี	44	15	13	16	29	2,355	669	3,024	100.80	100.64	139.38	5	0.17	305	10.17	0	0.00	0	12	0.40	0	80
1	ผลการปฏิบัติของ บก./ภ.จว.	**44**	**15**	**13**	**16**	**29**	**2,355**	**669**	**3,024**	**100.80**	**100.64**	**139.38**	**5**	**0.17**	**305**	**10.17**	**0**	**0.00**	**0**	**12**	**0.40**	**0**	**80**

01 - จำนวนการลงทะเบียนตำรวจ
02 - จำนวนการลงทะเบียนอาสาสมัคร
03 - จำนวนจุดตรวจบังคับ
04 - จำนวนจุดตรวจอื่น
05 - จำนวนจุดตรวจทั้งหมด
06 - ผลตรวจจุดตรวจบังคับ
07 - ผลตรวจจุดตรวจอื่น
08 - ผลการตรวจจุดตรวจรวม
09 - ผลการตรวจจุดตรวจเฉลี่ยต่อวัน
10 - ประสิทธิภาพในการตรวจจุดตรวจบังคับ
11 - อัตราการตรวจจุดตรวจอื่นๆ
12 - ผลการตรวจจุดตรวจของอาสาทั้งหมด
13 - ผลการตรวจจุดตรวจอาสาเฉลี่ยต่อวัน
14 - ผลการตรวจเยี่ยมประชาชน
15 - ผลการตรวจเยี่ยมประชาชนเฉลี่ยต่อวัน
16 - ผลการตรวจค้นรวม
17 - ผลการตรวจค้นเฉลี่ยต่อวัน
18 - จำนวนการลง Crime Mapping
19 - จำนวนการตั้งจุดตรวจ
20 - ผลการตั้งจุดตรวจเฉลี่ยต่อวัน
21 - จำนวนการลง CCTV Mapping (รายเดือน)
22 - จำนวนการลง CCTV Mapping (รวมทั้งหมด)

ได้ผลการปฏิบัติสรุปได้ตามรายละเอียดในระบบ Police 4.0 ได้ดังนี้

ตัวอย่างการตรวจ พร้อมภาพผลการปฏิบัติในรอบ 1 วัน ดังนี้

วันที่	ผลการปฏิบัติ	ภาพผลการปฏิบัติ
7 พ.ย. 2566	สภ.ท่าชี: หน่วยงานที่เข้าตรวจ : ท่าชี เขตตรวจที่ : 1 จุดตรวจที่ : ห้องควบคุม รหัสผู้ตรวจ : 20/222 ผลัดที่ : 1 เวลา 08:00:00 ถึง 07:59:59 ชื่อผู้ตรวจ : ร.ต.ท.ประทีป พวงแก้ว ชื่อคู่ตรวจ : ด.ต. ประมวล บุญมาก วันที่ตรวจ : 7/11/2566 07:45 วันที่เข้าเวร : 7/11/2566 07:06	
10 พ.ย. 2566	สภ.ท่าชี: หน่วยงานที่เข้าตรวจ : ท่าชี เขตตรวจที่ : 1 จุดตรวจที่ : สี่แยกยางอุง รหัสผู้ตรวจ : 20/211 ผลัดที่ : 1 เวลา 08:00:00 ถึง 07:59:59 ชื่อผู้ตรวจ : ร.ต.อ.สุริยัน นิลประดิษฐ์ ชื่อคู่ตรวจ : ด.ต. อภิเดช พัฒนสิงห์ วันที่ตรวจ : 10/11/2566 20:53 วันที่เข้าเวร : 10/11/2566 07:43	
17 พ.ย. 2566	สภ.ท่าชี: หน่วยงานที่เข้าตรวจ : ท่าชี เขตตรวจที่ : สายตรวจ ต.น้ำพุ จุดตรวจที่ : บ้านผู้ใหญ่สุนทร รหัสผู้ตรวจ : น้ำพุ ผลัดที่ : 1 เวลา 08:01:00 ถึง 08:00:00 ชื่อผู้ตรวจ : ด.ต.สุรศักดิ์ เกตุวิชิต	

	ชื่อคู่ตรวจ : - วันที่ตรวจ : 17/11/2566 12:01 วันที่เข้าเวร : 17/11/2566 10:01	

1.4 การป้องกันการแข่งรถในทางสาธารณะ

สายตรวจรถยนต์ และ สายตรวจตำลบล ได้มีการออกตรวจป้องกันการแข่งรถในทางสาธารณะในพื้นที่ จำนวนประจำเดือน พ.ย.66 จำนวน 112 ครั้ง

วันที่	ผลการปฏิบัติ	ภาพผลการปฏิบัติ
7 พ.ย.2566	สายตรวจรถยนต์ร้อยเวร 20 ว.4 ป้องกันเหตุ และป้องปรามการแข่งรถในทางสาธารณะ เส้นทางสาย 41 ระหว่าง ว.4 ยังไม่พบการรวมตัว หรือการกระทำผิดฯ อย่างใด	
18 พ.ย.2566	สายตรวจรถยนต์ร้อยเวร 20 ว.4 ป้องกันเหตุ และป้องปรามการแข่งรถในทางสาธารณะ เส้นทางสาย ท่าชี - น้ำพุ ระหว่าง ว.4 ยังไม่พบการรวมตัวหรือการกระทำผิดฯ อย่างใด	

25 พ.ย.2566	สายตรวจตำบลควนศรี ว.4 ป้องกันเหตุ และป้องปรามการแข่งรถในทางสาธารณะ บริเวณปั้มน้ำมัน ปตท. ระหว่าง ว.4 ยังไม่พบการรวมตัว หรือการกระทำผิดฯ อย่างใด	

1.5 การระงับเหตุของสายตรวจ ร้อยเวร 20 สายตรวจรถยนต์ , สายตรวจตำบลและได้มีการออกตรวจระงับเหตุในพื้นที่ ประจำเดือน พ.ย.66 จำนวน 10 ครั้ง

วันที่	ผลการปฏิบัติ	ภาพผลการปฏิบัติ
4 พ.ย.66	สายตรวจตำบลควนศรี ออกตรวจพื้นที่พร้อมร้อยเวร 30 เหตุ ว.40 รถกระบะชนท้ายรถสิบล้อไม่มีผู้ได้รับบาดเจ็บ	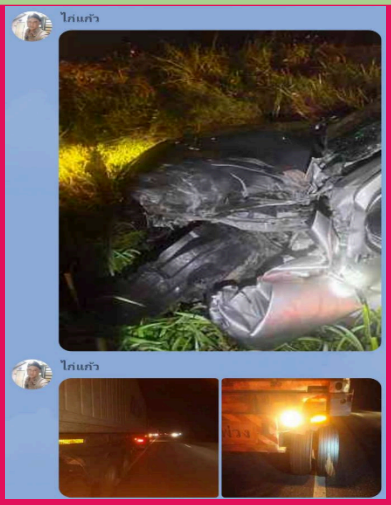
7 พ.ย.66	สายตรวจตำบลควนศรี ออกตรวจพื้นที่พร้อมร้อยเวร 30 เหตุ ว.40 รถสิบล้อตกข้างทางริมถนนเอเชีย 41 ขาขึ้น มีผู้ได้รับบาดเจ็บ 2 ราย	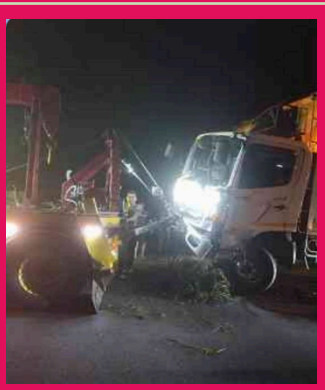

13 พ.ย.66	สายตรวจรถยนต์ร้อยเวร 20 ออกตรวจ ระงับเหตุ รถตกข้างทางถนนหน้าโรงงานวิน อินเตอร์วู๊ดไม่มีผู้ได้รับบาดเจ็บ	
16 พ.ย.66	สายตรวจรถยนต์ร้อยเวร 20 ออกตรวจ ระงับเหตุขู่ฆ่า ระหว่างลูกกับแม่ ม.1 ต.ท่าชี อ.บ้านนาสาร จ.สุราษฎณ์ธานี	

1.6 การตรวจค้นบุคคลและยานพาหนะต้องสงสัยชุดปฏิบัติการสายตรวจ และสายตรวจตำบล ได้ออกตรวจพื้นที่ พบบุคคลและยานพาหนะ ได้ดำเนินการตรวจค้นเป็นประจำทุกวัน

วันที่	ผลการปฏิบัติ	ภาพผลการปฏิบัติ
12 พ.ย.66	พ.ต.ท.สมศักดิ์ รักบำรุง สวป.สภ.ท่าชี พร้อมด้วยสายตรวจรถยนต์ร้อยเวร 20 รวมกันตั้งจุดสกัดตรวจค้นบุคคลและยานพาหนะบริเวณถนนสาย ท่าชี - นาสาร	
18 พ.ย.66	พ.ต.ท.สมคิด ใหม่คงรอง ผกก.ป.สภ.ท่าชี พร้อมด้วยสายตรวจรถยนต์ร้อยเวร 20 รวมกันตั้งจุดสกัดตรวจค้นบุคคลและยานพาหนะบริเวณถนนสาย ท่าชี - นาสาร	

20 พ.ย.66	สายตรวจตำบลควนศรี พร้อมด้วยสายตรวจรถยนต์ร้อยเวร 20 รวมกันตั้งจุดสกัดตรวจค้นบุคคลและยานพาหนะบริเวณถนนสาย ท่าชี - นาสาร	

1.7 การตั้งจุดตรวจสายงานป้องกันปราบปราม มีการตั้งจุดตรวจป้องกันปราบปรามอาชญากรรม ตามแผนการตั้งจุดตรวจ จำนวน 41 ครั้ง

วันที่	ผลการปฏิบัติ	ภาพผลการปฏิบัติ
9 พ.ย.66	พ.ต.ท.สมศักดิ์ รักบำรุง สวป.สภ.ท่าชี พร้อมด้วยสายตรวจรถยนต์ร้อยเวร 20 รวมกันตั้งจุดตรวจงานป้องกันปราบปราม หน้าป้อมยางอุง	

15 พ.ย.66	พ.ต.ท.สมศักดิ์ รักบำรุง สวป. สภ.ท่าชี พร้อมด้วยสายตรวจรถยนต์ร้อยเวร 20 รวมกันตั้งจุดตรวจงานป้องกันปราบปราม ถนนสาย ท่าชี - นาสาร	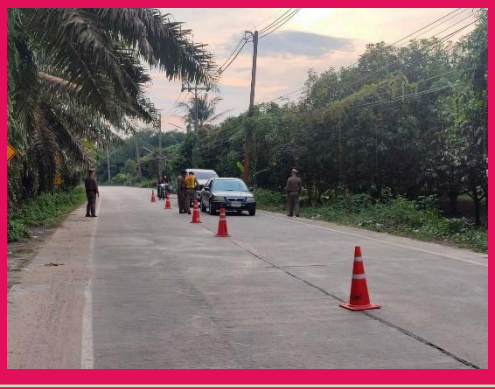
23 พ.ย.66	พ.ต.ท.สมศักดิ์ รักบำรุง สวป. สภ.ท่าชี พร้อมด้วยสายตรวจรถยนต์ร้อยเวร 20 รวมกันตั้งจุดตรวจงานป้องกันปราบปราม หน้า สภ.ท่าชี	

1.8 การรักษาความปลอดภัยในชีวิตและทรัพย์สินของประชาชน มีผลการปฏิบัติประจำเดือน ต.ค.66

จำนวน 65 ครั้ง

แผนงาน/โครงการ/กิจกรรม	ตัวชี้วัด/สาระสำคัญ (แผนงาน/โครงการ/กิจกรรม)	หน่วยรับผิดชอบ		ผลการดำเนินการ	หมา
		หลัก	หน่วยปฏิบัติ		
กิจกรรม : การรักษาความปลอดภัยในชีวิตและทรัพย์สินของประชาชน	1.คดีเกี่ยวกับความปลอดภัยในชีวิต และทรัพย์สินที่เกิดขึ้นกับประชาชน	งานป้องกันปราบปราม	งานป้องกันปราบปราม	-อบรมประชุมชี้แจงผู้ปฏิบัติทุกวัน -สายตรวจออกตรวจตาสถานที่สำคัญต่างๆ	เดือน 6 บรร เป้า

วันที่	ผลการปฏิบัติ	ภาพผลการปฏิบัติ
15 พ.ย.67	พ.ต.ท.สมคิด ใหม่คง รอง ผกก.ป.สภ.ท่าชี พร้อมด้วยสายตรวจรถยนต์ร้อยเวร 20 ว.4 ว.10 ร้านทองกุลธิดา ตามมาตรการป้องกันเหตุประทุษร้ายต่อทรัพย์	

18 พ.ย.67	พ.ต.ท.สมศักดิ์ รักบำรุง สวป.สภ.ท่าชี พร้องด้วย สายตรวจรถยนต์ร้อยเวร 20 ว.4 ว.10 ปั้มน้ำมัน ปตท.ควนศรีตามมาตรการป้องกันเหตุประทุษร้ายต่อทรัพย์	
24 พ.ย.67	สายตรวจรถยนต์ร้อยเวร 20 ว.4 ว.10 ปั้มน้ำมันเชลล์ ตามมาตรการป้องกันเหตุประทุษร้ายต่อทรัพย์	