SELECCIÓ DE PARTICIPANTS ERASMUS+ 2024-2025 CF

En el curs 2024-25 l'alumnat de cicles formatius té l'oportunitat de participar en una de les mobilitat internacionals Erasmus+ que es duen a terme en el Institut Guillem Catà.

En aquest document, s'estableixen les bases del procediment de selecció, en el qual en total es seleccionaran a **4 alumnes de CFGM**

Durant el curs 24-25 les beques Erasmus van dirigides a l'alumnat matriculat en un d'aquests CFGM:

- **CFGM ESTÈTICA I BELLESA**
- **CFGM ATENCIÓ PERSONES EN SITUACIÓ DEPENDÈNCIA**

El procés de selecció consta de **dues fases**.

PRIMERA FASE (36 punts)

En la **primera fase**, es valoraran els següents aspectes:

- **Formulari de sol·licitud**. La persona interessada ha d'omplir el següent formulari:

  CFGM: Enllaç al formulari CFGM: https://forms.gle/DT3eoWCQUAu6qDiU8

  Dins del formulari s'haurà d'adjuntar:

  - **DNI/NIE**
  - **Targeta Sanitària**
  - **Documentació acreditativa NEE, beca o certif. diversitat** (si s'escau)
  - **Currículum Europass en anglès**
  - **Certificats d'idiomes** (si s'escau)
  - **Carta de motivació.** S'haurà de redactar una carta de motivació en llengua anglesa, amb l'objectiu de descriure:

  - Quins són els motius que el capaciten per participar en projectes d'intercanvi internacionals
  - i per què t'agradaria anar a treballar a una empresa a l'estranger.

  La carta de motivació és imprescindible entregar-la per a poder optar a ser candidat.

- Els **resultats acadèmics**.

  El barem serà el que es detalla en la següent taula:

BAREMACIÓ	PUNTS
Currículum EUROPASS (anglès)	**10 punts**
Carta de motivació (en anglès)	**10 punts**
Nivell de llengua anglesa: La puntuació s'obté amb la presentació de certificats oficials o bé entrevista amb professors d'idiomes.	Certificat C1: **5 punts** Certificat B2: **4 punts** Certificat B1: **3 punts** Certificat A2: **2 punts** Sense acreditar: Nivell B2 o més: **3 punts** Nivell B1: **2 punt**
Resultats acadèmics en els mòduls del cicle: Es prendrà com a referència la mitjana de les notes obtingudes a la primera avaluació del cicle formatiu que s'està cursant.	De 8,50 a 10: **5 punts** De 7,50 a 8,49: **4 punts** De 6,5 a 7,49: **3 punts** De 6 a 6,49: **2 punts** De 5 a 5,99: **1 punt**
Competències claus Comprèn l'interès pels estudis, assistència, responsabilitat, compromís, participació activa a les classes, relació interpersonal, resolució de problemes, iniciativa, … La valoració la farà l'equip docent a partir d'una rúbrica com a instrument d'avaluació.	**De 0 a 5 punts**
Alumnat amb NEE Certificat mèdic.	**1 punt**

El mèrits seran supervisats per un comitè de professors encapçalats pels coordinadors de mobilitat.

- **En el cas de CFGM:** Els **quatre primers candidats** de cada CFGM que obtinguin major puntuació, passaran a la segona fase.

SEGONA FASE: ENTREVISTA

Una entrevista entre l'aspirant i els coordinadors de mobilitat on es valorarà:

- Nivell d'anglès
- Capacitat comunicativa
- Competències professionals

Exhibit 1: Students require 16 skills for the 21st century

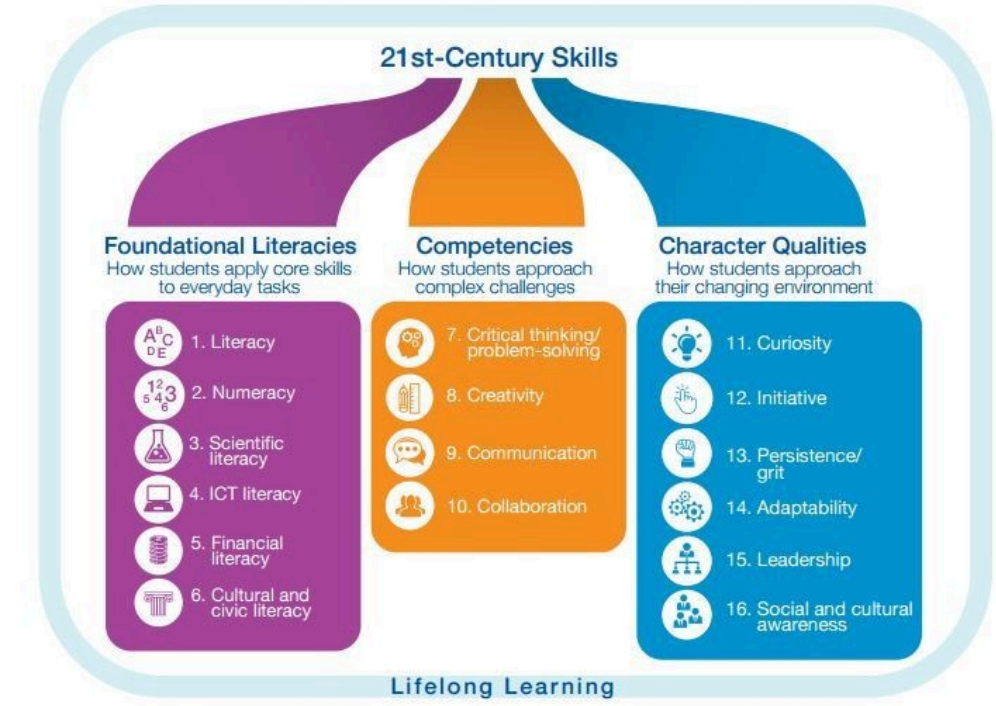

Note: ICT stands for information and communications technology.

Si s'escau, el coordinador de mobilitat en farà la tria final en funció de les característiques de les places vacants.

Finalment, es publicarà els alumnes alumnes seleccionats

Nota: En cap cas es permet la participació en projectes internacionals a alumnes que tinguin **faltes greus** en el seu expedient **disciplinari**.

Els aspirants seleccionats seran notificats personalment per telèfon o correu electrònic. S'obrirà un període de 3 dies hàbils per reclamacions abans no es doni per definitiva. La llista amb les dues persones seleccionade es farà publica a la web del centre (indicant part del DNI).

Finalment, serà necessari que les persones seleccionades:

- Signin la Declaració de compromís personal per a realitzar l'estada a l'estranger (alumnat i família en el cas que siguin menors d'edat).

Abans de les mobilitats, es faran reunions informatives amb les famílies per detallar els objectius i les activitats programades així com per resoldre possibles dubtes.

Carta d'autorització i compromís del Projecte Erasmus+ 2023-2024

És necessari que la família després d'haver estat informada signi la següent autorització.

Nom i cognoms dels pares: .....

Signatura dels pares

L'alumne/a que signa el següent compromís, es compromet amb el projecte i a participar en el projecte Erasmus+ durant el curs 2023-2024.

L'alumne/a es compromet a:

1) **Participar** activament.
2) **Representar** de la millor forma possible el centre i el país en tots els aspectes.

Nom i cognoms de l'alumne: .....

Signatura de l'alumne/a

Manresa, a .....de ..... de .....