你好，感謝你點開自介。
可以叫我小櫻、櫻子、雀羅

-

沒什麼雷點、噗浪內容只是一些垃圾話、很偶爾丟圖。
因為上班比較忙不怎麼發噗，但都會偷偷關注大家。
當個快樂的是個狂讚士+潛水仔 =)

脫離噗浪太久+失憶女等原因，很多友人我有點不出來，
如果你告訴我你是誰 或 哪位中之，
我會非常感謝你！

-
粉專▼
https://www.facebook.com/White0000/ 空白畫布 (停更)

-
參與過的企劃▼
IDOLIZE → 牡丹
GHP → 帕洛克. 傑森
PC → 二日、柊之櫻
NxH → Gothic
冥界 → 小姐
BBRN → 解夥
MRMS →嫦亓
XXX →烏托
南高→四方

下個預定參與的企劃▼
（未定）

您好，這是我家的孩子們！

人物設計
簡易介紹表

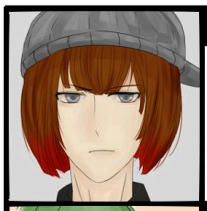

二日 ♂

國籍台灣，孤獨一匹狼
常駐打架，下手打架不分性別
家庭因素搬出來獨居
其實也不是個壞孩子。

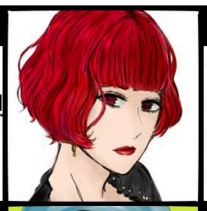

牡丹 ♀

台荷混血，不好招惹的女人
Sobrevive的酒店公關兼會計
總覺得身邊很多要照顧的人
和二日是舊識。已婚

Thirteen ♂

國籍德國，職業是醫生
藥物研究的對象是自己
迷戀二日，因為他在二日
身上看見自己的身影。

滄嶺一 ♂

國籍日本，常觀察貓
心理學系學生，
說他是神經病也不為過。

鵪兔 ♂

國籍香港，單親家庭。
與父親姐姐同住，但姐姐
在結婚前天下落不明。
和嫦亓是鄰居。(稱呼阿鵪)

嫦亓 ♂

國籍香港，單親家庭。
與母親同住，家裡開旗袍店
喜歡過阿鵪的姐姐。
和阿鵪鄰居。料理笨蛋

賀 ♀

出現在鵪兔房間的鬼新娘
沒有生前記憶，不會說話
只有阿鵪看的到。
真實身分是阿鵪的姐姐。

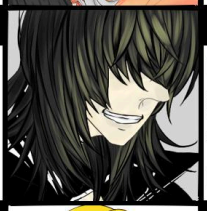

帕洛克・傑森 ♂

國籍俄羅斯，唯我獨尊
為了打造最強獵人世家旅行
情緒缺陷缺少『哀』。
Poroque・Jason

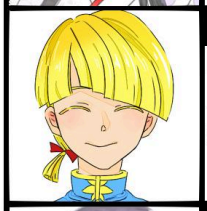

左顧 ♂

國籍英國，右盼的雙子哥哥
皇室家族，命令親衛隊抓回
逃家在外的兄長。
「猜猜看，誰是左顧？」

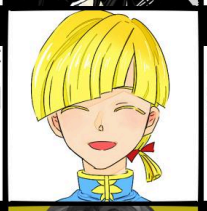

右盼 ♂

國籍英國，左顧的雙子弟弟
皇室家族，命令親衛隊抓回
逃家在外的兄長。
「猜猜看，誰是右盼？」

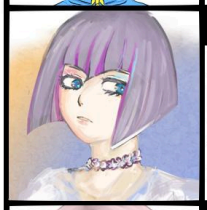

解夥 ♀

國籍台灣，恐男症
因自身害哥哥車禍，放棄
職業足球員而懊悔不已。
崇拜像牡丹的女性。

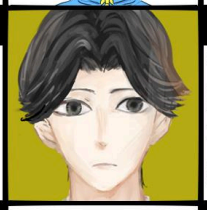

閔花 ♂

普通上班族，精打細算
受到女性同事們青睞，
本人渾然不知。
喜歡黑咖啡。

Gothic ♂

需要充電的機器人。
嘴賤又小心眼
喜歡惡作劇，比如把自己拆
一拆惡整人。

小姐 ♀

付喪神
可以附著在布料上的幽靈
容易害羞慌張的傻妹
有時智商蠻低的。

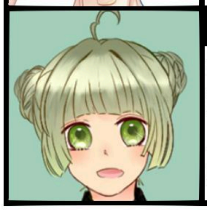

柊之櫻 ♀

柊之家排名老么，家人控
家人有麻麻和兩位哥哥
三兄妹對麻麻有控制欲
頭上心型呆毛會動。

鷹 ♂

腐男，千真萬確是直男
抱著體驗心態和穆(♂)交往
怕冷而常駐高領外套
特長體操