Jl. Arief Rahman Hakim
No. 100 Surabaya 60117
+62 31 594 5043
+62 31 599 7244 (fax)
itats@itats.ac.id
http://www.itats.ac.id

ITATS
INSTITUT
TEKNOLOGI
ADHI TAMA
SURABAYA

# STANDAR OPERASIONAL PROSEDUR ARTIKEL TERBIT PADA JURNAL TEKNIK SIPIL – ITATS

Jurnal Teknik Sipil ITATS memiliki Jadwal terbit dua kali dalam setahun yaitu pada Bulan November dan Bulan Mei. Mekanisme Artikel Ilmiah yang akan dipublikasikan melalui Jurnal Teknik Sipil ITATS adalah sebagai berikut:

1. Artikel ilmiah dikirimkan oleh peserta mengikuti format yang telah ditentukan melalui website Jurnal Teknik Sipil ITATS. Artikel dikirimkan dalam bentuk Word melalui website : https://ejurnal.itats.ac.id/jts.
2. Artikel ilmiah kemudian diterima dan dilakukan cek plagiasi, koreksi format penulisan, dan koreksi isi jurnal. Catatan koreksi pada tiga hal tersebut kemudian akan dikirimkan kepada penulis artikel melalui email.
3. Artikel ilmiah yang telah dikoreksi kemudian dikirimkan kembali kepada Penulis melalui email. Alamat email Jurnal Teknik Sipil ITATS jts.journal@itats.ac.id.
4. Artikel ilmiah yang telah diperbaiki kemudian dikirimkan kembali kepada Email Jurnal Teknik Sipil ITATS. Artikel kemudian dilakukan cek kembali oleh Deputy Editor. Apabila artikel ilmiah sesuai dengan revisi yang telah diberikan meliputi Cek Cek plagiasi yang disyaratkan pada penulisan artikel ilmiah adalah sebanyak < 30%. , koreksi format penulisan, dan koreksi isi jurnal terbit LOA.
5. Artikel ilmiah siap terbit.

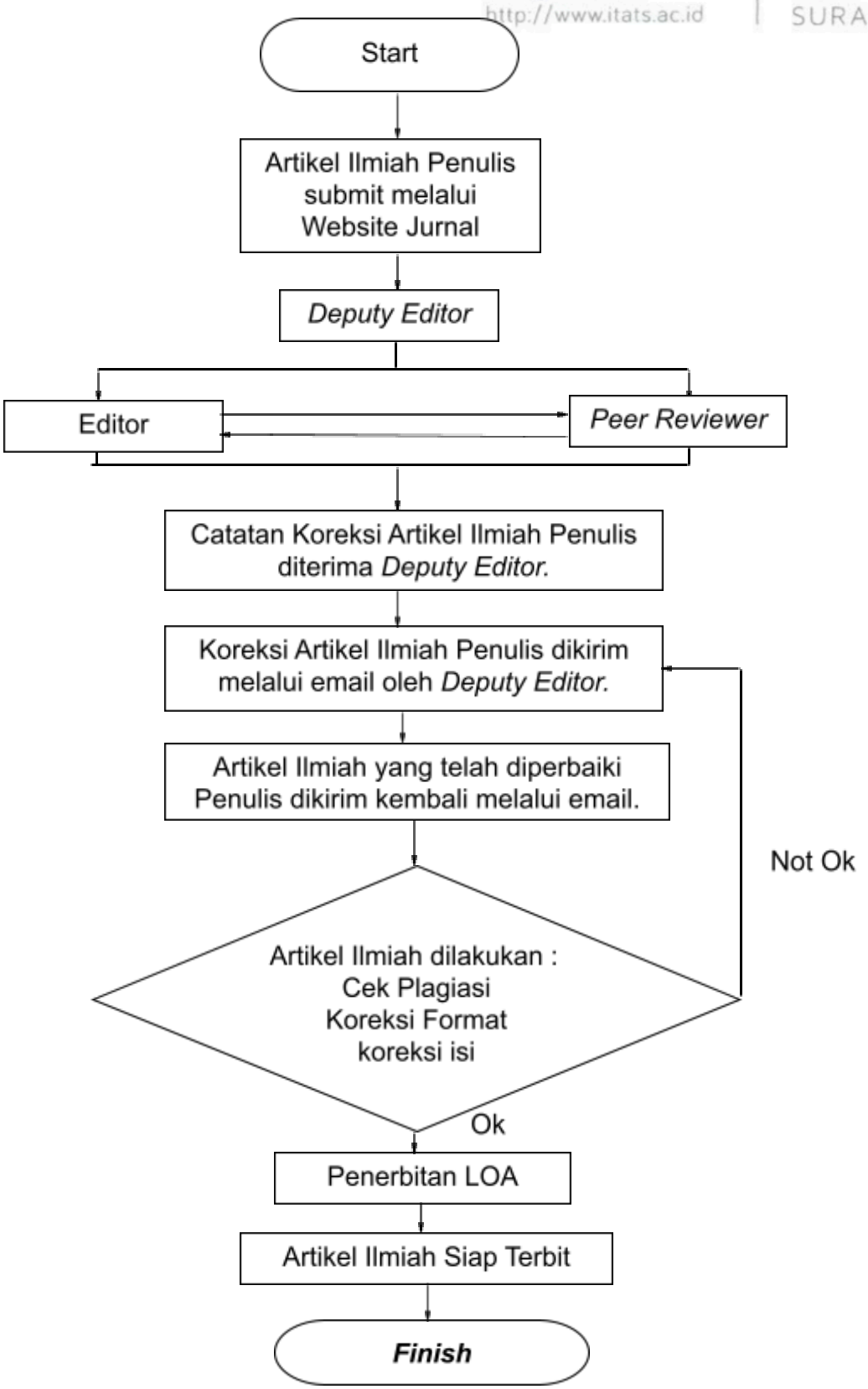


Gambar 1. Diagram Alir Proses Artikel Ilmiah Terbit pada Jurnal Teknik Sipil - ITATS