แบบฟอร์มตัวละครทั่วไป

ภาพติดดอค	ข้อมูลตัวละคร			
	**ชื่อ**	เลอลิซ สวีทฮาร์ท / Lelys Sweetheart		
	ชื่อเล่น	เลอลิซ,ลิซ		
	เผ่าพันธุ์	มนุษย์หูสัตว์	**ประเภท**	กระต่าย
	เพศหลัก	ชาย	**เพศรอง**	แมร์
	กลิ่น	ดอกไม้-ลิลลี่		
	ระยะเวลาการฮีต	2-3วัน/ครั้ง	**ช่วงการฮีต**	2เดือนครั้ง
“ ยินดีต้อนรับ " " ท่านต้องการมาลีช่อไหนหรือ? ” 	**อายุ**	43	**วัน-เดือนเกิด**	07/July
	น้ำหนักส่วนสูง	60KG./172CM.	**อาชีพ**	เจ้าของร้านขายดอกไม้

ช่องทางการติดต่อ	
ช่องทางการติดต่อ ผปค.	DM ตัวละคร
ทวิตเตอร์ตัวละคร	@Lelys_VVC

ข้อมูลสุขภาพตัวละคร	
โรคประจำตัว	-
รายละเอียดโรคประจำตัว	-
ข้อมูลการแพ้	ภูมิแพ้อากาศ (ช่วงที่อากาศเปลี่ยนแปลงบ่อย)
ประวัติการรักษา	-

สิ่งที่ชอบ	สิ่งที่ไม่ชอบ	สิ่งที่เกลียด	สิ่งที่กลัว

-ดอกไม้นานาพันธุ์ (ชอบดอกลิลลี่เป็นพิเศษ) -การทำสวน -สถานที่สงบๆ เกี่ยวกับธรรมชาติและป่าไม้ (ชอบไปเก็บของป่า) -ชาดอกไม้-สมุนไพร -ดูแลลูกสาว และใช้เวลาไปกับการทำผมให้เธอ (รู้สึกมีความสุขมากๆ)	-เสียงดังรบกวน -ความวุ่นวาย หรือปัญหาที่ยากจะแก้ไข -โดนจับใบหูหรือหางแรงๆ (รู้สึกเจ็บ) -ฝุ่นลอง-ออง สิ่งสกปรก -คนที่เข้ามาทำให้ดอกไม้ภายในร้านของตนนั้นเฉาตาย	-คนที่มากลั่นแกล้งลูกสาวตน -ถูกล้ำเส้นความเป็นส่วนตัว -ความผิดพลาดของตนเอง	-เสียงตะคอกด่า -ถูกข่มขู่หรือโดนเขม่นใส่ [redacted]

รายละเอียดตัวละคร

นิสัยตัวละคร	
-เป็นคนที่มองโลกในแง่ดี คิดในแง่บวกไม่ว่าสถานการณ์นั้นจะเลวร้ายหรือเต็มไปด้วยอุปสรรคแค่ไหน แต่ตนก็เชื่อมั่นว่าทุกปัญหาย่อมมีทางออกอยู่เสมอ -เป็นคนที่มีความเมตตา มีความเอาใจใส่อย่างอบอุ่นและเข้าใจผู้อื่นอย่างลึกซึ้ง เห็นอกเห็นใจ และชอบช่วยเหลือผู้อื่นด้วยความเอาอกเอาใจ มีห้วงอารมณ์อ่อนไหวง่าย รู้สึกอารมณ์สับสนปนเปต่อสิ่งรอบตัว -เป็นคนโลกสวย ชอบจิตนาการเพ้อฝันถึงสิ่งสวยงามในชีวิต ถึงแม้ว่ามันจะไม่มีวันเกิดขึ้นจริงก็ตาม -เป็นมิตร เข้ากับผู้อื่นได้ง่าย ชอบที่ได้รู้จักหรือพูดคุยกับคนใหม่ๆ มากมาย แต่ในขณะเดียวกันก็ชอบเก็บตัวอยู่คนเดียว ใช้เวลาว่างส่วนตัวอันมีค่ากับคนที่ตนนั้นรู้สึกรัก หรือคนที่มีความผูกพันธ์ทางอารมณ์อย่างลึกซึ้งด้วย -รักความสงบ ความกลมเกลียว ค่อนข้างประนีประนอมอลุ่มอล่วย ไม่ชอบทะเลาะหรือมีปัญหา จนดูเป็นคนที่ยอมคนง่ายเพราะความใจดี ความอ่อนโยนของตน แต่ตนนั้นแค่อยากหลีกเลี่ยงเรื่องการทะเลาะกับผู้อื่น -มักแบกรับทุกสิ่งทุกอย่างไว้มากเกินไป เวลาทำอะไรผิดพลาดจะชอบโทษตนเองรู้สึกว่าตนนั้นทำได้ไม่ดี มากกว่าที่จะชื่นชมตนเองด้วยความภาคภูมิใจ	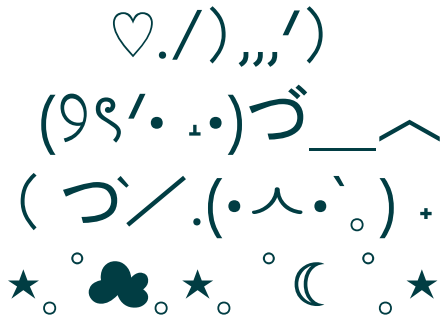

ประวัติตัวละคร	อื่นๆ เกี่ยวกับตัวละคร

เลอลิซ เขาเป็นชาวทวีปเอมอร์ที่อาศัยอยู่ในหมู่บ้านเวโล่ตั้งแต่กำเนิด ตระกูลสวีทฮาร์ทครอบครัวของเขาทุกคนต่างเป็นกระต่ายเผ่าหูสัตว์และเป็นชาวบ้านธรรมดาที่ประกอบอาชีพสุจริตเลี้ยงชีพ คนในครอบครัวต่างรักใคร่และสามัคคีกัน เลอลิซจึงได้เติบโตมาเป็นคนที่มีจิตใจงดงามดั่งเทวดาและเขาเองต่างก็เป็นที่รักของใครหลายๆคนในหมู่บ้านตอนวัยเยาว์ เวลาผ่านไปเมื่อเขาเริ่มเป็นผู้ใหญ่ เลอลิซเริ่มแยกตัวออกมาจากครอบครัวเพื่อใช้ชีวิตอย่างเรียบง่ายตามลำพัง ด้วยความที่เขาเป็นคนที่ชื่นชอบดอกไม้ เขาได้เปิดร้านขายดอกไม้เป็นของตัวเอง ชีวิตของเลอลิซดูมีแต่ความสุขความสวยงามเหมือนตัวละครในเทพนิยาย ไม่มีสิ่งใดทำให้เขานั้นมีความสุขที่สุดขนาดนี้แล้ว TW: ข่มขืน,ขืนใจ (คลุมดำเพื่ออ่านสตอรี่ส่วนนี้) [redacted] ผ่านไปหลายปีจากเหตุการณ์นั้น ลูกสาวก็อายุได้7ปี เป็นเด็กสาวที่น่ารักและใฝ่รู้ใฝ่เห็นตามวัย ร้านดอกไม้ของเลอลิซเองก็มีลูกค้ามาใช้บริการอยู่ไม่ขาดสาย เขาทุ่มเทกับทุกสิ่งทุกอย่างไม่ว่าจะเรื่องอาชีพและเรื่องคนในครอบครัวที่เขานั้นรักและรู้สึกผูกสัมพันธ์ ถึงแม้ว่าที่ผ่านมานั้นจะเป็นเรื่องที่ทำใจได้ยากลำบาก แต่เขาว่าเขาก็เริ่มที่จะโอเคขึ้นแล้วเพราะมีนางฟ้าตัวน้อยให้กำลังใจอยู่ทุกวันอย่างลาเฟลอร์	-ลักษณะภายนอก เลอลิซเป็นเผ่าพันธุ์มนุษย์หูสัตว์ มีใบหูและหางกระต่าย ผิวพรรณขาวอมชมพู เรือนผมสีครีมอ่อน ดวงตาสีฟ้าอมเขียว มีกลิ่นฟีโรโมนเหมือนกลิ่นของดอกลิลลี่ -เลอลิซเขานั้นได้รับนามสกุล สวีทฮาร์ท สืบทอดมาจากพ่อ-แม่บรรพบุรุษ -เลอลิซเป็นเจ้าของร้านขายดอกไม้(ใช้บ้านเปิดเป็นร้าน) และยังมีสวนดอกไม้หลังบ้านเป็นของตัวเองไว้สำหรับ ปลูกดอกไม้หลากหลายสายพันธุ์ตามฤดู และปลูกผักไว้สำหรับทำอาหาร -ด้วยความที่เป็นคนรักธรรมชาติแบบเลอลิซ เขาชอบเข้าป่าเพื่อไปเก็บเห็ด เบอร์รี่ หรือสมุนไพรหายาก และใช้เวลาเป็นชั่วโมง ณ สถานที่อันแสนเงียบสงบ เพื่อซึมซับกลิ่นอายธรรมชาติในป่า -ไม่ดื่มเหล้า เพราะรู้ตัวเองดีว่าเป็นพวกคออ่อน ดื่มไม่กี่แก้วก็เมา ไม่รู้เรื่องรู้ราวอะไร แต่ถ้ามีคนอื่นตื๊อให้ไปก็ยอมไปด้วยง่ายๆ (ไม่รู้จะปฏิเสธยังไงดี) -มักใช้คำสรรพนามเรียกผู้คนแตกต่างกัน คำว่า เจ้า ใช้กับคนที่อายุน้อยกว่า ส่วน ท่าน ใช้กับคนที่อายุมากกว่าหรือมียศตำแหน่งที่สูงกว่าตัวเอง แต่ถ้าสนิทด้วยแล้วจะเรียกอีกฝ่ายด้วยชื่อจริง -เลอลิซมีความเป็นแม่สูง รักลูกสาวสุดหัวใจ เห็นเธอเป็นดั่งนางฟ้าตัวน้อย เลอลิซยอมทำทุกอย่างเพื่อปกป้องเธอจากทุกสิ่งทุกอย่าง แม้ว่าจะต้องแลกด้วยชีวิตเขาก็ยอม -หลังจากเหตุการณ์นั้นทำให้เขานั้นขวัญเสียเอามาก แต่พอผ่านไปหลายปีเวลาก็ช่วยเยียวยาจิตใจ เลอลิซก็เริ่มรู้สึกดีขึ้นเพราะลูกสาวเขาคิดในแง่บวกว่ามันอาจจะเป็นโชคชะตาที่ทำให้เขานั้นได้รับสิ่งที่มีค่ากลับมา ถึงจะมีบ้างเวลาที่มีอะไรบางอย่างทำให้เขานึกถึงจนรู้สึกแพนิค (กลัวตัวสั่น) -ถึงเลอลิซจะถูกกระทำแบบนั้นจนมีลูกแล้ว แต่เขานั้นยังไม่เคยทำพันธะครองครอบกับใครมาก่อน ณ ขณะนี้ก็เช่นกัน -CV. https://twitter.com/Lelys_VVC/status/1733774201914548246?t=qSXLLSOdg1lek7L-gkXgSA&s=19

สายการเล่น

การเล่นตัวละคร :

โรล-เวิ่นสตอรี่ , วาด
(ขึ้นอยู่กับความว่างและความสะดวก)

สายที่เล่น :

BL,FZ
-จีบได้ ดูเคมี-การสานสัมพันธ์
-สามารถทักมาโรล,โค,เว่นสตอรี่ได้เสมอเลยค่ะ

FWB,ONS OK (Bottom only)
-ความสัมพันธ์แบบอบอุ่นฮีลลิ่งหัวใจ
หรือ ความสัมพันธ์แบบมุ่งทำร้ายกดขี่กันก็ได้ค่ะ
-ตลค.เลอลิซเขาต้องมีความไว้วางใจอีกฝ่ายในระดับหนึ่ง ถึงจะสามารถทำหรือยินยอม สามารถคุยสตอรี่เพื่อตกลงกันได้

ตารางความสัมพันธ์
อัพเดทและเปลี่ยนแปลงเพิ่มเติมตลอดเวลา

ค่าความสนิท ระดับ1-5
🤍=มีค่า 🖤=ไม่มีค่า

รูป/ชื่อ	สถานะ/ค่าความสนิท	การกล่าวถึงอีกฝ่าย
 ลาเฟลอร์ (ซัพคาร์)	สถานะ: ลูกสาว ค่าความสนิท: 🤍🤍🤍🤍🤍 รู้จักกันได้อย่างไร: ลาเฟลอร์เป็นลูกสาววัย7ขวบของเลอลิซ เขาทั้งรักและเอ็นดูเธอ ถึงแม้ว่าเธอจะมีรูปลักษณ์เหมือนบุคคลคนนั้น... แต่เลอลิซก็เห็นเธอเป็นลูกสาวของตน เป็นรักที่บริสุทธิ์และเป็นความรักทั้งหมดของเขา	" เจ้าตัวน้อย แม่คอยอุ้มชูเจ้าแต่วัยแบเบาะ" . . . " ยามเมื่อข้าตายจากโลกนี้ไป ขอให้แสงจันทร์ทราสาดส่องความรักของข้าส่งไปให้เจ้า " . . . " เพราะเจ้าคือความรักทั้งหมดของแม่ " 
 ซัลลิแวน (ซัพคาร์)	สถานะ:??? ค่าความสนิท:🖤🖤🖤🖤🖤 รู้จักกันได้อย่างไร: เลอลิซบังเอิญพบเจอกับอีกฝ่ายตอนที่เลอลิซเข้าไปในป่าเพื่อหาสมุนไพร จากนั้น... ก็แทบไม่ได้พบหน้ากันอีก นานๆทีซัลลิแวนจะมาหาเขากับลาเฟลอร์ ถึงซัลลิแวนจะเป็นพ่อของลาเฟลอร์ก็ตาม เลอลิซรู้สึกอึดอัดอยู่บางที่ต้องให้อีกฝ่ายเจอกับลูกสาว แต่เขาก็ทำให้ตนเองดูปกติที่สุด และพยายามคิดในแง่ดีที่อีกฝ่ายมา	" ภายในหัวข้าอยากลืมท่านไป " . . . " แต่ท่านก็ยังคงวนเวียน กลับมา ดั่งสายน้ำในธารา " . . . " ได้โปรดปล่อยข้าไปเสียเถอะ... "

 ชารอน @Sharon_VVC	สถานะ: คนที่ชอบมาเล่นกับลูกสาว ค่าความสนิท: 🤍🤍🤍🤍🖤 รู้จักกันได้อย่างไร: เธอเป็นคนในหมู่บ้านเดียวกันที่ชอบมาเล่นกับลูกสาวของเลอลิซ เขารู้สึกไว้วางใจชารอน เพราะเธอมีอัธยาศัยที่ดี และดูเหมือนว่าลาเฟลอร์จะชอบเธอด้วย ฝีมือการทอผ้าการปักเย็บของเธอนั้นเป็นเลิศ เขาเคยเห็นผลงานที่มีลายละเอียดอย่างใส่ใจของชารอน เป็นความสามารถที่น่าชื่นชมมากๆ	"เจ้าเป็นคนที่มีจิตใจโอบอ้อมอารีต่อลูกข้า" . . . "ขอบคุณที่ทำให้นางฟ้าตัวน้อยของข้านั้นมีความสุขเพราะเจ้า" . . . "หวังว่าเจ้าจะมีความสุขเช่นเดียวกัน"
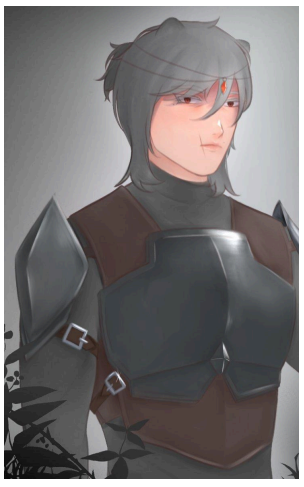 ชาริฟ @Sharif_VVC	สถานะ:เพื่อนสนิทตั้งแต่วัยเด็ก ค่าความสนิท: 🤍🤍🤍🤍🤍 รู้จักกันได้อย่างไร: เป็นเพื่อนในหมู่บ้านที่รู้จักกันมาตั้งแต่เด็กๆ และเลอลิซกับชาริฟก็ยังอายุเท่ากัน อีกฝ่ายเป็นเพื่อนสนิทคนเดียวที่เขารู้สึกผูกสัมพันธ์ด้วย เวลามีปัญหาอะไรกวนใจมักจะชอบมาระบายให้ชาริฟฟัง และอีกฝ่ายก็เป็นผู้รับฟังที่ดีมากๆคนหนึ่ง	"ชาริฟสหายรักของข้า" . . . "มันชั่งเนินนานที่เราได้รู้จักกัน" . . . "แต่เจ้าก็ยังเป็นมิตรที่ดีต่อข้าเรื่อยมาเสมอตั้งแต่วัยเยาว์"
 แครีดแวน @careedvan_VVC	สถานะ:คนที่ชอบมาเล่นกับลูกสาว ค่าความสนิท:🤍🤍🤍🤍🖤 รู้จักกันได้อย่างไร: เธอเป็นคนในหมู่บ้านที่ชอบมาเล่นกับลูกสาวของเลอลิซ แถมยังมาซื้อดอกไม้ที่ร้านของเขาอยู่บ่อบครั้ง เลอลิซนั้นรู้สึกเอ็นดูเธอเหมือนลูกสาวอีกคนหนึ่งของเขา เพราะแครีดแวนเธอนั้นเป็นหญิงสาวที่น่ารัก มีจิตใจที่ดีและอ่อนโยน	"ยามเมื่อเจ้าเงียบเหงาเศร้าโศก" . . . "ร้านดอกไม้ของข้ายินดีต้อนรับเจ้า" . . . "เพราะว่าเจ้าไม่ได้ตัวคนเดียว เจ้ายังมีข้าและอื่นคนๆที่รักในตัวตนเจ้า"
 รูแบร์ @Ruberbee_VVC	สถานะ:เพื่อนบ้าน ค่าความสนิท:🤍🤍🤍🖤🖤 รู้จักกันได้อย่างไร: เลอลิซเห็นอีกฝ่ายมาตั้งแต่ยังเยาว์ เขานั้นชอบไปซื้อขนมปังจากร้านของครอบครัวรูแบร์ จนถึงปัจจุบัน เลอลิซที่เข้าวัยกลางคนก็ยังคงไปอุดหนุนขนมปังน้ำผึ้งจากร้านอีกฝ่าย ถึงแม้จะไม่บ่อยมากเหมือนเมื่อก่อน แต่รูแบร์ก็ยังคงดูเหมือนเดิม ไม่ต่างจากแต่ก่อนที่เลอลิซนั้นเห็นมาตั้งแต่เด็กเลย	"ทุกครั้งที่ข้าทานขนมปังน้ำผึ้งจากร้านท่าน" . . . "ทำให้ข้ารู้สึกเหมือนข้านั้นย้อนกลับไปเป็นเด็ก" . . . "ขอบคุณที่ท่านทำงานหนักมาโดยตลอด"

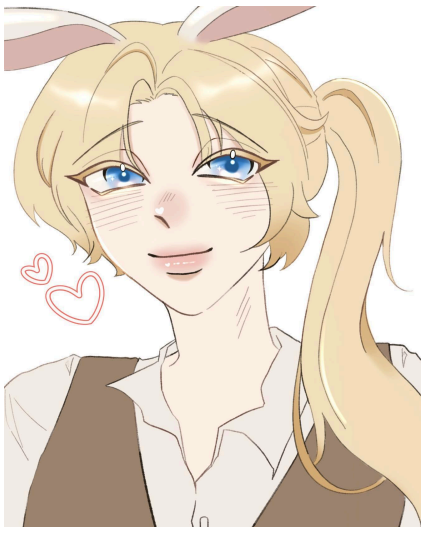 มิเกล @Miguel_VVC	สถานะ:คนที่เลอลิซรู้สึกเอ็นดูเหมือนลูก ค่าความสนิท:🤍🤍🖤🖤🖤 รู้จักกันได้อย่างไร: มิเกลเป็นเด็กหนุ่มที่อยู่ในหมู่บ้านเดียวกันกับเลอลิซ เขารู้สึกเอ็นดูเด็กหนุ่มหน้าหวานคนนี้ราวกับลูกของตัวเอง อีกฝ่ายนั้นเปิดร้านขนมปังเขาเองนั้นก็ชอบไปอุดหนุนมิเกลอยู่บ่อยๆ	" เจ้าเป็นเด็กหนุ่มที่น่าเอ็นดู " . . . " และเป็นคนที่มีจิตใจดีคนหนึ่ง " . . . " แถมยังเป็นกระต่ายที่อบขนมปังได้มีกลิ่นหอมน่าทานมาก "
 ซูริ @zuri_vvc	สถานะ:ลูกค้าที่มาซื้อดอกไม้ ค่าความสนิท:🤍🖤🖤🖤🖤 รู้จักกันได้อย่างไร: ซูริเป็นคนที่มาซื้อดอกไม้จากร้านของเลอลิซ เธอเป็นกระต่ายที่ดูมีใบหน้าที่เรียบนิ่งอันเป็นเอกลักษณ์เขาจึงจดจำเธอได้	" ขอบคุณที่เจ้ามาซื้อดอกไม้จากร้านข้า " . . . " ใบหน้าของเจ้าชั่งเรียบนิ่ง ราวกับเยือกน้ำแข็งบนกิ่งใบ " . . . " แต่ข้าเชื่อว่าถ้าหากเจ้ายิ้มออกมา โลกใบนี้จะสดใสขึ้น "
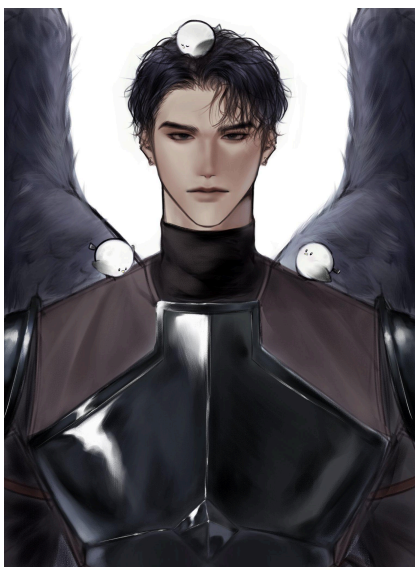 อีริค @ERIC_VVC	สถานะ:คนที่เลอลิซรู้สึกเอ็นดูเหมือนลูก ค่าความสนิท:🤍🤍🖤🖤🖤 รู้จักกันได้อย่างไร: อีกฝ่ายเป็นทหารยาม เวลาที่เลอลิซออกไปข้างนอกบ้าน มักจะพบเห็นอีกฝ่ายวนเวียนอยู่แถวรอบๆหมู่บ้านประจำ จึงได้พูดคุยหรือทักทายกันอยู่บ่อยๆ ถึงอีริคจะมีรูปร่างที่สูงใหญ่และมีใบหน้าที่เข้มขรึมแต่ในความรู้สึกของเลอลิซอีกฝ่ายเหมือนลูกอีกาในบางครั้งอยู่บ้าง	" ข้าชอบปีกอีกาของเจ้า มันชั่งดูน่าเกรงขาม " . . . " ถึงแม้สิ่งที่ข้าคิดจะดูขัดกับภายนอกเจ้าก็เถอะ แต่..." . . . " แต่บางทีข้าก็คิดว่าเจ้าเป็นเหมือนลูกอีกาดำตัวน้อย "
 บลูโรส @bluerose_VVC	สถานะ:ลูกค้าที่มาซื้อดอกไม้ ค่าความสนิท:🤍🖤🖤🖤🖤 รู้จักกันได้อย่างไร: อีกฝ่ายเป็นคุณเอลฟ์ที่มาซื้อดอกไม้ที่ร้านของเลอลิซเขาสังเกตุเห็นว่าบลูโรสเป็นคนที่ชอบดอกไม้เอามากๆ เห็นแบบนั้นเขาเองก็รู้สึกดีใจที่มีคนอื่นๆชื่นชอบดอกไม้หรือคลั่งไคล้พวกมันเหมือนกัน	" เห็นว่าท่านชอบดอกไม้ " . . . " ข้าก็ชอบเหมือนกัน " . . . " ขอบคุณท่านเอลฟ์มากๆ ที่มาซื้อดอกไม้จากร้านของข้า "

 กริกอเรียน @Grigorian_VVC	สถานะ:ลูกค้าที่มาซื้อดอกไม้ ค่าความสนิท:🤍🖤🖤🖤🖤 รู้จักกันได้อย่างไร: กริกอเรียนเป็นเอลฟ์ที่มาซื้อดอกไม้จากร้านของเลอลิซ อีกฝ่ายเป็นเอลฟ์ที่รู้เรื่องเกี่ยวกับของป่าและสมุนไพรด้วย เลอลิซจึงไปขอคำปรึกษาเกี่ยวกับสมุนไพรเพราะเขานั้นก็ชอบการหาของป่า	" ท่านเป็นเอลฟ์ที่รอบรู้และเฉลียวฉลาด " . . . " และก็ขอบคุณที่ให้ความรู้ข้าเกี่ยวกับสมุนไพร " . . . " ถ้าท่านมาซื้อดอกไม้ที่ร้านของข้าอีก ข้าจะแถมให้หลายๆดอกเลย "
 มาร์คัส @VVC_Marcus	สถานะ:ลูกค้าที่มาซื้อดอกไม้ ค่าความสนิท:🤍🖤🖤🖤🖤 รู้จักกันได้อย่างไร: มาร์คัสเป็นคนที่ชอบมาซื้อดอกไม้จากร้านของเขา และอีกฝ่ายก็ยังเป็นคนส่งนมโคให้ทุกเช้า เลอลิซเองก็อุดหนุนมาร์คัสเช่นเดียวกัน	" ขอบคุณสำหรับนมโคที่เจ้านั้นมาส่งให้ทุกเช้า " . . . " และก็ขอบคุณที่มาซื้อดอกไม้จากร้านของข้าด้วยเช่นกัน " . . . " ขอให้ทุกๆวันเป็นวันที่ดีสำหรับเจ้า "
 อซาเรีย @Azaria_VVC	สถานะ:ลูกค้าที่มาซื้อดอกไม้ ค่าความสนิท:🤍🖤🖤🖤🖤 รู้จักกันได้อย่างไร: เธอเป็นเอลฟ์ที่ชอบมาซื้อดอกไม้ที่ร้านของเลอลิซ และดูเหมือนว่าเธอนั้นจะชอบดอกกุหลาบมาก เขาคิดว่าดอกที่อซาเรียชื่นชอบนั้นดูเหมาะสมและเข้ากับกับอซาเรียดี ทุกครั้งที่เธอมาซื้อซ่อดอกไม้ที่ร้านเลอลิซนั้นจะแอบหยิบดอกใส่ให้เพิ่ม2-3ดอก	" ข้ารู้ว่าเจ้าเป็นคนที่ชอบดอกกุหลาบ " . . . " งั้นข้าจะเอาดอกกุหลาบให้เจ้าเพิ่ม " . . . " เพราะว่ามันเหมาะกับเจ้าดี โดยเฉพาะกุหลาบแดง "
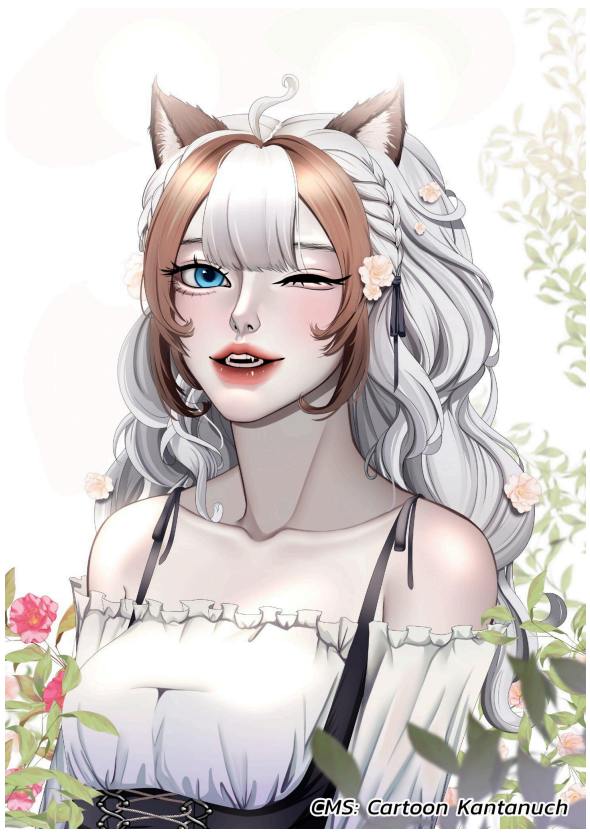	สถานะ:ลูกค้าที่มาซื้อดอกไม้ ค่าความสนิท:🤍🖤🖤🖤🖤 รู้จักกันได้อย่างไร: ลินนี่เป็นคนที่ชอบมาซื้อดอกไม้จากร้านของเลอลิซ เห็นว่าเธอเป็นเจ้าของร้านอาหารด้วย เขาเองก็อยากลองไปอุดหนุนที่ร้านของเธอดูเหมือนกัน	" ขอบคุณที่มาซื้อดอกไม้จากร้านของข้านะ " . . . " เห็นว่าเจ้าเพิ่งย้ายมาได้ไม่กี่ปี ข้าไม่ค่อยคุ้นหน้าเจ้าเลย " . . . " เจ้าเปิดร้านอาหารด้วยสินะ ไว้ข้าจะลองไปดู "

ลินนี่ @Lynnie_VVC		
 กาเบรียล @VVC_Gabriel_	สถานะ:ลูกค้าที่มาซื้อดอกไม้ ค่าความสนิท:🤍🖤🖤🖤🖤 รู้จักกันได้อย่างไร: อีกฝ่ายเป็นคนที่มาซื้อดอกไม้จากร้านของเลอลิซ เขาไม่คิดเลยว่าเสือดำแบบกาเบรียลจะชอบดอกไม้ด้วย หรืออีกฝ่ายอาจจะซื้อไปให้คนสำคัญก็ได้	" ขอบคุณที่มาอุดหนุนดอกไม้ที่ร้านข้านะ " . . . " โอ้... ผมของเจ้าปรกตาเจ้าหมดเลย " . . . " เจ้ามองเห็นด้วยหรือ? "
 อิซาเบลล่า @RedhoodGirlVVC	สถานะ:คนที่ชอบมาเล่นกับลูกสาว ค่าความสนิท:🤍🤍🤍🤍🖤 รู้จักกันได้อย่างไร: อิซาเบลล่าเธอเป็นเด็กสาวที่เลอลิซนั้นเห็นในมูบ้านมา ตั้งแต่เธอเด็กๆ เขานั้นรู้สึกเอ็นดูเธอเหมือนกับลูกสาวอีกคน อิซาเบลล่าเธอมีจิตใจที่ดีและอ่อนโยนเป็นเด็กที่น่ารักคนหนึ่งเลยสำหรับเลอลิซ	" รอยยิ้มบนใบหน้าเจ้า ทุกครั้งที่ข้าได้เห็น " . . . " ดุจดั่งประกายแสงดาวที่ส่องสว่างระยิบ " . . . " ข้าหวังว่าหนูน้อยแบบเจ้าจะมีแต่ผู้คนที่รักและเอ็นดูเจ้านะ อิซาเบลล่า "
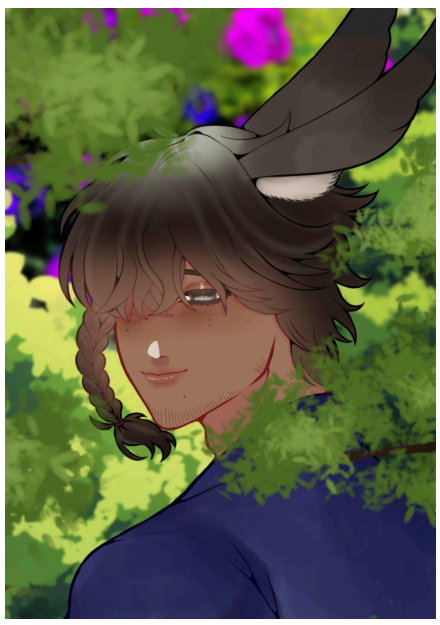 ฮาจิตะ @Hachita_VVC	สถานะ:เพื่อนบ้าน ค่าความสนิท:🤍🤍🤍🖤🖤 รู้จักกันได้อย่างไร: อีกฝ่ายเป็นคนที่เลอลิซรู้จักกันภายในหมู่บ้าน เวลามีปัญหาอะไรกัน จะชอบมาปรึกษาหรือช่วยเหลือกันอยู่เสมอ	" ขอบคุณที่ค่อยช่วยเหลือเกื้อกูลกันมาโดยตลอด " . . . " ถ้าหากเจ้ามีปัญหาอะไร ไม่ว่าจะเรื่องเล็กหรือเรื่องใหญ่ " . . . "เรียกข้าได้เสมอเลยนะ ข้ายินดีช่วยเจ้า "
 กริม @Grim_VVC	สถานะ:คนรู้จักที่ชอบมาแกล้ง ค่าความสนิท:🤍🖤🖤🖤🖤 รู้จักกันได้อย่างไร: กริมเป็นคนภายในหมู่บ้านเดียวกันกับเขา อีกฝ่ายชอบมาแกล้งอยู่บ่อยๆ	" เจ้าแกล้งข้าอีกแล้วนะ " . . . " บ่อยมากๆด้วย " . . . " ข้าไม่ชินเอาเสียเลย "
