

ABSTRAK

Latar belakang: Penulisan abstrak maksimal 200 kata dengan menggunakan Times New Roman 11 pt, spasi 1, margin 3 cm masing-masing sisi. Abstrak harus jelas, deskriptif, dan harus memberikan gambaran singkat tentang masalah yang diteliti. Pada bagian latar belakang tuliskan dengan jelas mengapa penelitian tersebut perlu untuk diteliti (1-2 kalimat).

Tujuan: Pada bagian ini berisi tujuan penelitian yang dijabarkan secara singkat, padat, dan jelas (1 kalimat). **Metode:** Bagian ini meliputi desain penelitian, besar sampel, teknik pengambilan data, lokasi dan waktu penelitian serta teknik analisis yang digunakan (3-5 kalimat). **Hasil:** Cantumkan temuan penelitian (3-5 kalimat). **Kesimpulan:** Jelaskan kesimpulan penelitian secara singkat (1 kalimat).

Kata Kunci: Kata kunci 1, kata kunci 2, kata kunci 3, kata kunci 4, kata kunci 5

(Kata kunci : Terdiri dari 3 - 5 kata, merepresentasikan konsep yang dikandung artikel secara spesifik)

ABSTRACT

Background: *A maximum 200 word abstract in English in italics with Times New Roman 11 pt, single space and 3cm margin. Abstract should be clear, descriptive, and should provide a brief overview of the problem studied. In background section, write the reason of the research (1-2 sentences),* **Purpose:** *Explain the aim of the research (1 sentences),* **Methods:** *This part contain the research methods (3-5 sentences),* **Result:** *Include research findings (3-5 sentences),* **Conclusion:** *Briefly explain the research conclusions (sentences).*

Keywords: Keyword 1, keyword 2, keyword 3, keyword 4, keyword 5

(Keywords : 3-5 words or phrase, that it's important, specific or representative for the article)

PENDAHULUAN (*Times New Roman 12 pt, Bold*)

Jumlah halaman pada bagian pendahuluan sebanyak 1-1,5 halaman yang ditulis dengan menggunakan Times New Roman 12 pt (tegak) dengan spasi 1,5. Tiap paragraf diawali dengan kata yang menjorok ke dalam 5 digit. Bagian akhir pendahuluan harus mengemukakan tujuan penelitian.

Pendahuluan berisi urgensi dan latar belakang masalah penelitian yang diuraikan dengan metode piramida terbalik mulai dari tingkat global, nasional dan lokal. Mencantumkan referensi (pustaka atau hasil penelitian relevan) berdasarkan urutan abjad, yang disesuaikan dengan Daftar Pustaka, sebagai contoh (Asriati; and Pamangin, 2022)

METODE (*Times New Roman 12 pt, Bold*)

Penulisan bagian metode menggunakan Times New Roman 12 pt (tegak) dengan spasi 1,5. Paragraf diawali dengan kata yang menjorok ke dalam 5 digit dan tidak boleh menggunakan pengorganisasian penulisan ke dalam “anak sub-judul” pada bagian ini. Ditampilkan dalam 1-2 paragraf.

Bagian ini menjelaskan tentang jenis penelitian, lokasi dan waktu penelitian, populasi dan sampel, teknik *sampling*, teknik pengumpulan data, analisis data, dan penyajian data. Penelitian yang menggunakan alat dan bahan, perlu menuliskan spesifikasi alat dan bahan yang digunakan. Penelitian kualitatif seperti studi kasus, fenomenologi, etnografi, dan lain – lain, perlu menambahkan uraian mengenai pengecekan keabsahan hasil penelitian (Kementerian Kesehatan RI, 2018a)

HASIL (*Times New Roman 12 pt, Bold,*)

Bagian hasil menguraikan tentang karakteristik subjek penelitian, analisis univariat, analisis bivariat dan analisis multivariat (jika ada). Pada bagian ini harus memasukkan tabel dan gambar. Interpretasi hasil penelitian dibuat dalam bentuk naratif, tabel dan gambar. Penulisan menggunakan Times New Roman 12 pt (tegak) dengan spasi 1,5. Paragraf diawali dengan kata yang menjorok ke dalam 5 digit dan

tidak boleh menggunakan pengorganisasian penulisan ke dalam *sub-headings* untuk setiap variabel. Contoh penulisan hasil statistik adalah Berdasarkan Tabel 1 menunjukkan hasil yang diperoleh pada penelitian ini bahwa terdapat hubungan kualitas tidur (dengan nilai $p = 0,000$) terhadap penyakit Z.

Penulisan lampiran tabel atau grafik menggunakan Times New Roman 11 pt (tegak) dengan spasi 1. Judul tabel diletakkan di atas tabel. Masing-masing tabel dan gambar harus diberi nomor (seperti: “Tabel 1”, “Gambar 1”). Tabel diketik 1 spasi dan diberi nomor urut sesuai dengan penampilan dalam teks. Penulisan tabel tidak menggunakan garis vertikal namun hanya horizontal saja. **Jumlah maksimal 5 tabel dan atau gambar dengan judul singkat dan lengkap.** Penunjukkan tabel, gambar, dan rumus **tidak boleh** mendahului narasinya. Tulisan baik dalam tabel, diagram, dan gambar menggunakan *font* Times New Roman Size 11 kecuali pada penulisan keterangan dan sumber gambar dan tabel menggunakan *font* Times New Roman Size 10. Gambar tidak boleh berbingkai. *Legend* atau keterangan gambar berada pada bawah atau samping gambar, tidak boleh berada di atas gambar. Keterangan atau judul gambar berada di bawah gambar yang bersangkutan. Resolusi gambar harus tinggi, agar tidak pecah gambarnya. Jika gambar membutuhkan tempat atau *space* yang besar dan lebar, maka dapat dibuat gambar besar. Peletakkan **gambar besar** pada bagian paling atas atau paling bawah dari halaman. Tidak boleh diletakkan di tengah-tengah halaman.

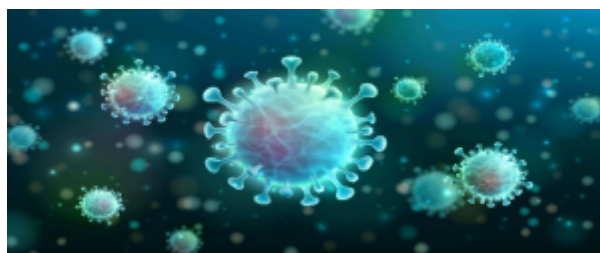

Gambar 1. Judul Gambar

Pembuatan diagram baik berupa diagram batang, garis maupun lingkaran, gunakan penggambaran diagram dua dimensi tanpa bingkai. Narasi diletakkan sebelum diagram. Narasi bukan merupakan pengulangan dari diagram yang dinarasikan. Judul diagram berada di bawah keterangan atau sumber diagram yang bersangkutan. Diagram termasuk dalam kategori gambar. *Legend* atau keterangan

Variabel I							$\alpha = 0,05$
Kategori I	<i>p-Value</i> = ...
Kategori II	
Variabel II							
Kategori I	$\alpha = 0,05$
Kategori II	<i>p-Value</i> = ...

Sumber : Data Primer, 2018

PEMBAHASAN (*Times New Roman 12 pt, Bold*)

Pembahasan berisi interpretasi hasil penelitian, mengaitkan hasil penelitian dengan teori, pustaka serta temuan penelitian terdahulu yang relevan. Tidak diperbolehkan menggunakan kalimat yang sama dengan yang tercantum di bagian hasil dan tidak membaca ulang tabel dan grafik hasil analisis. Proporsi pustaka acuan adalah 70% berasal dari jurnal terbitan 5 tahun terakhir dan 30% dari sumber lain, misalnya buku (10 tahun terakhir) dan peraturan yang masih relevan. Aspirasi wawasan bersifat universal. Penulisan pada hasil dan pembahasan $\pm 55\%$ dari total halaman.

Penulisan menggunakan Times New Roman 12 pt (tegak) dengan spasi 1,5. Paragraf diawali dengan kata yang menjorok ke dalam 5 digit dan tidak boleh menggunakan pengorganisasian penulisan ke dalam *sub-headings* untuk setiap variabel (Apanga, Lettor and Akunvane, 2021).

KESIMPULAN DAN SARAN (*Times New Roman 12 pt, Bold*)

Kesimpulan berisi ringkasan dari uraian mengenai hasil dan pembahasan dengan mengacu pada tujuan penelitian. Saran disusun berdasarkan temuan penelitian yang telah dibahas. Saran dapat mengacu pada tindakan praktis, pengembangan teori baru, dan/atau penelitian lanjutan. Penulisan kesimpulan dan saran menggunakan Times New Roman 12 pt (tegak) dengan spasi 1,5. Paragraf

diawali dengan kata yang menjorok ke dalam 5 digit dan tidak boleh menggunakan *bullet* atau nomor. Ditampilkan dalam 1 paragraf (Kementerian Kesehatan RI, 2018b).

UCAPAN TERIMA KASIH (*Times New Roman 12 pt, Bold*)

Jika diperlukan ucapan terima kasih dapat diberikan kepada 1) pihak-pihak yang memberikan bantuan dana dan dukungan materi, 2) dukungan dari bagian dan lembaga, 3) para profesional yang memberikan kontribusi dalam penyusunan laporan (Sarwono, 2012).

DAFTAR PUSTAKA (*Times New Roman 12 pt, Bold*)

Daftar pustaka ditulis sesuai aturan penulisan *style Harvard*. Semua referensi yang digunakan dalam penulisan di daftar pustaka disusun **menurut abjad**. Hanya mencantumkan kepustakaan yang dipakai dan relevan. Sumber rujukan minimal 15 referensi (70% jurnal artikel terbaru 5 tahun terakhir) dan 30% dari sumber lain seperti buku, skripsi, tesis, disertasi, laporan, dan peraturan dengan aturan tahun masih relevan). Rujukan yang digunakan adalah sumber primer berupa artikel penelitian dalam jurnal atau laporan penelitian, atau artikel yang terkait dari sumber resmi. Artikel yang dimuat dalam jurnal disarankan untuk digunakan sebagai rujukan. Untuk menjaga konsistensi cara pengacuan, pengutipan dan penulisan daftar pustaka wajib menggunakan salah satu aplikasi referensi standar seperti Mendeley, Endnote, atau Zotero (Kemenkes, 2015)

Contoh:

Apanga, P.A., Lettor, I.B.K. and Akunvane, R. (2021) 'Practice of COVID-19 preventive measures and its associated factors among students in Ghana', *American Journal of Tropical Medicine and Hygiene*, 104(2), pp. 526–531. Available at: <https://doi.org/10.4269/ajtmh.20-1301>. **(Contoh penulisan sumber referensi yang dikutip berupa artikel jurnal internasional)**

Asriati; and Pamangin, L.O.M. (2022) 'Dampak Psikologis Pandemi Covid 19 pada Mahasiswa', *Molucca Media*, 15(2), pp. 100–109. **(Contoh penulisan sumber referensi yang dikutip berupa artikel jurnal nasional)**

Kemenkes (2015) *Penanggulangan Penyakit Tidak Menular, Peraturan Menteri Kesehatan RI No 71 Tahun 2015 Tentang Penanggulangan Penyakit Tidak Menular*. Indonesia. **(Contoh penulisan sumber referensi yang dikutip berupa peraturan menteri)**

Kementerian Kesehatan RI (2018a) *Laporan Nasional RISKESDAS 2018, Badan Penelitian dan Pengembangan Kesehatan*. Jakarta. **(Contoh penulisan sumber referensi yang dikutip berupa laporan/report)**

Kementerian Kesehatan RI (2018b) 'Pedoman Pencegahan dan Penanggulangan Anemia pada Remaja Putri dan Wanita Usia Subur (WUS)', *Kementerian Kesehatan RI*. Jakarta: Kementerian Kesehatan RI, p. 59. **(Contoh penulisan sumber referensi yang dikutip berupa dokumen resmi)**

Sarwono, S. (2012) *Sosiologi Kesehatan*. Edisi Keli. Yogyakarta: Gadjah Mada University Press. **(Contoh penulisan sumber referensi yang dikutip berupa buku)**