



JUDUL ARTIKEL FORADIAHI (RATA KIRI, TEBAL, 12PT)

Nama Penulis¹, Nama Penulis², Nama Penulis³ (11 pt)

¹ Afiliasi 1 (10 pt)

² Afiliasi 2 (10 pt)

Informasi Artikel

Histori Artikel:

Diterima ... Maret 202...

Revisi ... Juni 202...

Disetujui ... Juni, 202...

Penulis Korespondensi:

Nama penulis,

Email: nama@iainternate.ac.id

DOI:

ABSTRAK (10 PT)

Abstrak dimaksudkan untuk menyajikan isi dari artikel secara singkat dan akurat, sehingga pembaca dapat mengidentifikasi relevansi dari artikel yang diminati. Abstrak berisi tentang masalah, tujuan, metode, hasil dan bahasan, dan simpulan. Abstrak ditulis tidak lebih dari 200 kata (10 pt).

Kata kunci: Letakkan 3—5 kata kunci Anda di sini; kata kunci dipisahkan dengan tanda titik koma (9 pt)

ABSTRACT (10 PT)

Abstracts are intended to present the contents of the article briefly and accurately, so that readers can identify the relevance of the article of interest. The Abstract should be informative and completely self-explanatory, provide a clear statement of problems, propose, methods, results, and conclusions. The Abstract should be 100 to 200 words in length (10pt)

Keyword: Put 3—5 your keywords here; keywords separated by semicolon (9 pt)

PENDAHULUAN (12 PT)

Pendahuluan berisi tentang latar belakang penelitian, kajian literatur terdahulu sebagai wujud kebaruan penelitian, dan permasalahan / hipotesis penelitian. Bagian akhir dari pendahuluan disebutkan tujuan kajian artikel tersebut. Pendahuluan disusun dengan menggunakan literasi yang relevan sehingga menunjukkan kepada pembaca bahwa penelitian ini memiliki kualitas yang bagus dan kebaruan.

Format ukuran kertas yang dipakai adalah A4 dengan lebar 210 mm dan panjang 297 mm. Batas kertas yang digunakan sebagai berikut:

1. Atas dan Bawah = 30 mm
2. Kiri dan Kanan = 28 mm

Artikel ditulis secara keseluruhan ke dalam 5000-6000 kata. Jenis font yang dipakai adalah Times New Roman. Ukuran font yang digunakan untuk menulis artikel adalah 12pt. Jarak antar paragraf adalah 1,5 tanpa spasi setelah paragraf. Jarak antara paragraf terakhir dengan sub bab baru atau sebaliknya adalah 1,5 dengan spasi setelah paragraf. Gunakan template ini untuk memudahkan dalam menulis artikel agar memenuhi persyaratan formal penulisan artikel.

METODE

Metode berisi rancangan penelitian, subjek penelitian, instrumen, prosedur pengumpulan data, dan analisis data yang dipaparkan dalam bentuk paragraf. Metode hendaknya memberikan informasi yang memadai agar peneliti lain memungkinkan untuk mengadopsi metodologi yang digunakan. Informasi ini sangat penting untuk menginformasikan bahwa ada perkembangan metode baru atau sebuah inovasi metode.

Tabel 1. Ukuran Font untuk Makalah

No	Tingkat		
	Tinggi	Sedang	Rendah
1	Judul tabel, gambar, dan grafik menggunakan ukuran 12 pt	Jarak antar huruf dalam tabel adalah 1,0 tanpa spasi	Ukuran font dalam tabel dapat diperkecil hingga ukuran 10 pt

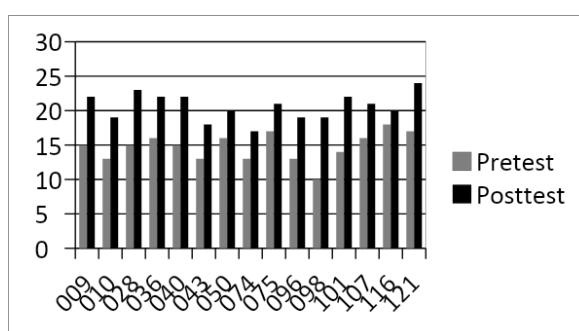

Gambar 1. Contoh Grafik Garis Menggunakan Warna yang Kontras

HASIL DAN BAHASAN

Hasil dan pembahasan ini berisi tentang temuan dan interpretasi/ pendapat atas temuan, menjelaskan implikasi temuan, dan memberikan saran untuk penelitian selanjutnya. Bagian ini berfungsi untuk menjawab pertanyaan yang diajukan dalam pendahuluan, menjelaskan bagaimana hasil sesuai dengan pertanyaan pendahuluan, dan bagaimana hasil sesuai dengan literatur yang ada di dalam topik bahasan. Hasil dan pembahasan ini merupakan inti penting dari penulisan artikel.

Tabel, grafik, atau gambar dapat digunakan untuk mendukung penjelasan. Gunakan format yang telah ditetapkan untuk mencantumkan tabel, grafik, atau gambar. Tabel, grafik, atau gambar diletakkan dengan format tengah halaman (*center*). Adapun tata letak tabel, grafik, dan gambar dapat diletakkan pada bagian atas atau bawah tulisan dan tidak diperbolehkan di tengah-tengah tulisan. Judul tabel ditaruh pada atas tabel dengan jarak dengan tabel adalah tunggal. Judul grafik dan gambar ditaruh pada bawah tabel dengan jarak dengan tabel adalah tunggal. Penulisan judul tabel, grafik, atau gambar diberi nomor dengan menggunakan angka Arab dengan ukuran 10 pt. Judul diformat pada tengah halaman (*center*). Contoh untuk menunjukkan gambar yang dimaksud pada kalimat seperti pada Gambar 1.

KESIMPULAN

Bagian simpulan jawaban atas hipotesis, tujuan penelitian dan temuan penelitian serta saran terkait ide lebih lanjut dari penelitian. Simpulan disajikan dalam bentuk paragraf. Hal penting lainnya tentang bagian ini adalah (1) jangan menulis ulang abstrak; (2) tidak menyampaikan argumen, bukti, ide baru, atau informasi baru yang tidak terkait dengan topik; (3) tidak menyertakan bukti (kutipan, statistik, dll.) yang sudah ada pada pembahasan.



Gambar 1. Contoh Gambar

Ucapan Terimakasih (Opsional)

Berikan siapapun yang berkontribusi dalam penelitian ini, seperti: programmer yang membantu membuat aplikasi, translator yang membantu penulisan bahasa, atau akademisi yang memberikan masukan atas konten yang ditulis. Pastikan mereka telah mengizinkan untuk namanya dicantumkan. Hindari meminta maaf kepada khalayak karena sebab tertentu.

DAFTAR RUJUKAN

Rujukan yang digunakan dalam artikel harus dicantumkan dalam Daftar Pustaka. Penulisan daftar pustaka menggunakan *style* APA 6th *edition*. Penulisan daftar rujukan disarankan menggunakan aplikasi Mendeley.

- Arikunto, S. (2002). *Dasar-Dasar Evaluasi Pendidikan*. Jakarta: Bumi Aksara. →**Buku**
- Winkel, W. S., & Hastuti, M. S. (2005). *Bimbingan dan Konseling di Institusi Pendidikan*. Media Abadi. →**Buku**
- Duncan, G. J., & Brooks-Gunn, J. (Eds.). (1997). *Consequences of growing up poor*. New York, NY: Russell Sage Foundation →**Buku dengan editor**
- Laplace, P. S. (1951). A philosophical essay on probabilities. (F. W. Truscott & F. L. Emory, Trans.). New York, NY: Dover. (Original work published 1814) →**Buku terjemahan (penulis Luria, A. R., penterjemah L. Solotaroff)**
- Hanggara, G. S., Andrianie, S., Ariyanto, R. D. (2018). Pengembangan Aplikasi Assessment Menggunakan Media Short Message Service. *Jurnal Kajian Bimbingan dan Konseling*, 3(4), 146–153. <https://doi.org/10.17977/um001v3i42018p146> →**Jurnal online**
- Shelly, D. R. (2010). Periodic, chaotic, and doubled earthquake recurrence intervals on the deep San Andreas fault. *Science*, 328(5984), 1385-1388. →**Jurnal cetak**
- Wilkinson, R. (1999). Sociology as a marketing feast. In M. Collis, L. Munro, & S. Russell (Eds.), *Sociology for the New Millennium*. Paper presented at The Australian Sociological Association, Monash University, Melbourne, 7-10 December (pp. 281-289). Churchill: Celts. →**Proceeding**
- Makmara. T. (2009). *Tuturan persuasif wiraniaga dalam Berbahasa Indonesia: Kajian etnografi komunikasi*. (Unpublished master's thesis) Universitas Negeri Malang, Malang, Indonesia. →**Tesis**
- United Arab Emirates architecture. (n.d.). Retrieved June 17, 2010, from UAE Interact website: <http://www.uaeinteract.com/> →**Website**
- Menteri Perhubungan Republik Indonesia. (1992). Tiga Undang-Undang: Perkeretaapian, Lalu Lintas, dan Angkutan Jalan Penerbangan Tahun 1992. Jakarta. CV. Eko Jaya. →**Dokumen Pemerintah**

