

GOVERNADORES DE MATO GROSSO DO SUL

Em 1932, houve uma primeira e breve divisão do estado de Mato Grosso, então chamado o sul de "Estado de Maracaju", governado por Vespasiano Barbosa Martins. O estado foi dissolvido com o fim da Revolução Constitucionalista de 1932.

Esta é uma **lista de governadores do estado de Mato Grosso do Sul** (criado em 1977 e instalado em 1979, a partir da cisão da parte Sul do Mato Grosso).

Harry Amorin Costa (Jan/79 a Jun/79)

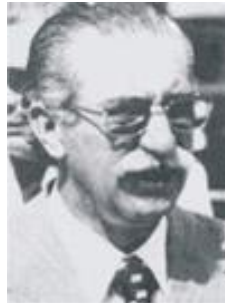

Nasceu dia 23 de Maio de 1927 em Cruz Alta/RS. Engenheiro civil. O primeiro governador do estado de Mato Grosso do Sul, um técnico de confiança do ex-presidente Geisel.

Seu nome foi enviado ao Congresso para ser apreciado e aprovado. Nomeado pelo Presidente da República Ernesto Geisel em 31 de março de 1978 e empossado em 1º de janeiro de 1979, pelo Ministro de Estado da Justiça, Armando Falcão, de acordo com a Lei Complementar nº 31, de 11 de outubro de 1977.

Harry Amorim tinha ligações com o então sul de Mato Grosso em função de algumas obras realizadas com investimento do DNOS - Departamento Nacional de Obras e Saneamento do qual era diretor-geral.

Exonerado pelo presidente João Figueiredo em 12 de junho de 1979. Elegeu-se deputado federal por Mato Grosso do Sul em 1982, em 1987 assumiu a Secretaria de Estado de Meio Ambiente/MS, quando faleceu em agosto de 1988 em acidente automobilístico.

Marcelo Miranda Soares (Jun/79 a Out/80 - Mar/87 a Mar/91)



Mineiro, nasceu em 01 de Dezembro de 1938 na cidade de Uberaba no estado de Minas Gerais. Engenheiro Civil.

1º mandato (1979-1980) - De dirigente de estatais como CEMAT - Centrais Elétricas de Mato Grosso e DERMAT - Departamento de Estradas e Rodagens de Mato Grosso, prefeito de Campo Grande, ainda do Estado uno, permaneceu no cargo até 1979 quando foi nomeado em 28 de junho de 1979, pelo presidente da República, João Figueiredo, assumiu o Governo do Estado de Mato Grosso do Sul em substituição ao Dr. Harry Amorim Cota. Exonerado em 29 de outubro de 1980. No ano de 1982 conquistou uma vaga no Senado.

2º mandato (1987 - 1990) - Em 1986 foi eleito governador pelo voto popular. Administrou Mato Grosso do Sul pela segunda vez até 1990.

Londres Machado (13 a 30/Jun/1979 - 28/10/1980 a 7/11/1980)



Nasceu em Rio Brillhante-MS, dia 2 de fevereiro de 1942. Bacharel em Ciências Jurídicas.

Iniciou carreira política em 1967. Com a criação do Estado de Mato Grosso do Sul, é eleito deputado (1979 a 1983). Na qualidade de presidente da Assembléia Legislativa, assumiu por duas vezes o governo do Estado de Mato Grosso do Sul, no período de 13 a 30 de junho de 1979, quando da exoneração de Harry Amorim Costa, e de 29 de outubro a 7 de novembro de 1980, em episódio semelhante, com a saída de Marcelo Miranda Soares.

Pedro Pedrossian (Nov/80 a Mar/83 - Mar/91 a Jan/95)



Nasceu dia 13 de Agosto de 1928 na cidade de Miranda no estado de Mato Grosso do Sul. Engenheiro Civil.

1º mandato (1980 - 1982) - Foi o terceiro governador nomeado para o estado de Mato Grosso do Sul, por ato do Presidente da República, João Figueiredo, renunciou ao mandato de senador para administrar o estado até 1982.

2º mandato (1991 - 1994) - Candidato a governador o engenheiro Pedro Pedrossian é eleito, desta feita, com o nome referendado nas urnas, pois a primeira vez tinha sido nomeado para o cargo por ato do Presidente da República. Pedrossian assumiu o seu segundo mandato como governador em 1991 e governou até 1994.

Wilson Barbosa Martins (Mar/83 a Mai/86 - Jan/95 a Dez/98)



Nasceu em 21 de Junho de 1917, Fazenda Vacaria, município de Campo Grande/MS. Advogado.

1º mandato (1983-1986) - Após o estado passar por três governadores nomeados pelo Presidente da República, em curto espaço de tempo: Harry Amorim Costa, Marcelo Miranda Soares e Pedro Pedrossian, o advogado Wilson Barbosa Martins, foi o primeiro governador eleito pelo voto popular para o estado de Mato Grosso do Sul em 15 de Novembro de 1982, administrando até 15 de maio de 1986, afastou-se do governo para concorrer uma vaga no senado. Elegeu-se Senador Constituinte de 1987 a 1994.

2º mandato (1995-1998) - Wilson Barbosa Martins não completou o mandato de governador em sua primeira gestão deixou o cargo para seu vice Ramez Tebet, e conquistou a cadeira no Senado Federal. Em 1995 concorreu novamente ao Governo do Estado, cumprindo todo o mandato até 1998 passando o cargo para o governador Zeca do PT.

Ramez Tebet (Maio/86 a Março/87)



Natural de Três Lagoas-MS, nasceu em 7 de novembro de 1936. Advogado. Faleceu em 17 de novembro 2006.

Mandato (1986-1987) - Assumiu o Governo de Estado Mato Grosso do Sul no dia 15 de maio de 1986 em substituição a Wilson Barbosa Martins, que se desincompatibilizou para disputar uma vaga de senador. Ativo participante da vida de Mato Grosso do Sul desde sua instalação, em janeiro de 1979. Deputado eleito em 1978, Ramez Tebet foi relator da comissão responsável pela elaboração da 1ª Constituição do Estado de Mato Grosso do Sul. Na qualidade de vice-governador e agora governador, integrou desde março de 1983 o primeiro governo eleito pelos sul-mato-grossenses, passou o cargo em 1987.

José Orcírio Miranda dos Santos (Jan/99 a Dez/02 - Jan/03 a Dez/06)



Natural de Porto Murтинho, nasceu dia 24 de fevereiro de 1950. Bancário.

1º mandato (1999 - 2002) - José Orcírio Miranda dos Santos - Zeca do PT. Sua história esta ligada a fundação do Partido dos Trabalhadores no estado e em razão de constante participação reivindicatória e manifestações democráticas organizadas pelo partido incorporou a sigla da legenda PT ao seu nome. Deputado estadual por dois mandatos. Disputou o cargo de governador contra grande aliança política do estado e é eleito nas eleições de 1998.

2º mandato (2003 -2006) - Reeleito governador nas eleições de 2002, exerceu o mandato até 31 de dezembro de 2006 passando a faixa governamental ao governador André Puccinelli, em 1º de janeiro de 2007.

André Puccinelli (janeiro de 2007 a dezembro 2014)



André Puccinelli entrou para a primeira divisão da política estadual em 1996 quando se elegeu prefeito de Campo Grande.

Puccinelli, um médico que havia sido deputado estadual e federal antes de ser prefeito, esteve à frente de uma administração que foi marcada pela expansão da infraestrutura urbana da capital de MS.

Abriu novas avenidas, urbanizou bairros e tocou programas habitacionais ambiciosos. Ex-prefeito de Campo Grande, André Puccinelli se apresentou como nome forte para a disputa do governo desde o início da campanha eleitoral. Em seus discursos prometeu sempre um governo de conciliação para o Mato Grosso do Sul, se mostrando interessado em conversar com o atual governador Zeca do PT para fazer uma transição tranquila.

Reinaldo Azambuja



Reinaldo Azambuja é o 11º governador de Mato Grosso do Sul, eleito em 2014 após vencer o 2º turno das eleições. Filho de produtores rurais, assumiu o negócio da família assim que seu pai faleceu, logo conheceu sua atual esposa e mãe de seus 3 filhos: Fátima Azambuja. Sua vida política se iniciou em 1996, quando se candidatou e foi eleito pela 1ª vez a prefeito de Maracaju, filiado ao PSDB. Ponto de partida de sua carreira, logo se reelegeu em 2000 e em 2006 obteve o maior número de votos da história de Mato Grosso do Sul, tornando-se deputado estadual e em 2010 deputado federal. Em 2012 foi candidato à prefeitura de Campo Grande, mas obteve apenas 25% dos votos, foi eleito dois anos depois a governador de Mato Grosso do Sul no segundo turno.

BIBLIOGRAFIA CONSULTADA E UTILIZADA

<https://www.campograndenews.com.br>

<http://www.educamor.net>

<http://pt.wikipedia.org>

<http://www.ms.gov.br>