

<p>ARSITRON</p>	<p>JUDUL NASKAH MAKSIMUM 20 KATA DALAM BAHASA INDONESIA, RATA KANAN DAN KIRI (JUSTIFY) ARIAL DENGAN UKURAN FONT 14</p> <p><i>JUDUL DALAM BAHASA INGGRIS, ITALIC, FONT ARIAL DENGAN UKURAN FONT 12</i></p> <p>Penulis pertama¹; penulis kedua²; penulis ketiga³. ¹Afiliasi (Contoh) Jurusan Arsitektur Fakultas Teknik Universitas Budi Luhur, DK Jakarta, Indonesia. ^{2,3}Afiliasi (Contoh) Jurusan Arsitektur Fakultas Teknik Universitas Budi Luhur, DK Jakarta, Indonesia Email ¹ Afiliasi penulis pertama ^{2,3} Afiliasi penulis kedua</p>
<p>Kata Kunci: (pada kolom ini gunakan kata kunci dengan Bahasa Indonesia)</p> <ol style="list-style-type: none">1. XXXXXXXX2. XXXXXXXX3. XXXXXXXX4. XXXXXXXX5. XXXXXXXX <p>(Ketentuan penulisan kata kunci adalah font arial, dengan ukuran 10 dengan align left)</p>	<p>ABSTRAK</p> <p>Setiap artikel harus disertai dengan abstrak. Abstrak ditulis dalam dua Bahasa yaitu Bahasa Indonesia dan Bahasa Inggris dengan jumlah kata setidaknya 150 – 200 kata. Abstrak ditulis dalam satu paragraf saja dengan analisis. Font yang dipergunakan adalah arial dengan ukuran maksimal 10 dengan spasi 1. Abstrak ditulis tanpa singkatan, tanpa gambar atau table hanya penjelasan narasi berupa hasil dari penelitiannya.</p>
<p>Keyword: (in this fields please use the English Language)</p> <ol style="list-style-type: none">1. XXXXXXXX2. XXXXXXXX3. XXXXXXXX4. XXXXXXXX5. XXXXXXXX <p>(The requirement for writing keywords is Arial font, size 10 with left alignment.)</p>	<p>ABSTRACT</p> <p>Each article must be accompanied by an abstract. The abstract is written in two languages, namely Indonesian and English with a word count of at least 150-200 words. The abstract is written in one paragraph only with an analysis font arial with a maximum size of 10 with a spacing of 1. The abstract is written without abbreviations, without images or tables, only a narrative explanation of the results of the research.</p>

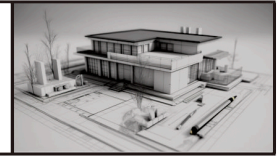

1. Pendahuluan

Naskah artikel yang dikirimkan ke Redaksi Arsitron dapat ditulis dengan menggunakan Bahasa Indonesia dengan standar KBBI (Kamus Besar Bahasa Indonesia) atau Bahasa Inggris dengan menggunakan kaidah Bahasa Inggris tulisan yang baik. Template ini merupakan panduan penulisan naskah yang wajib digunakan oleh para pemilik naskah tanpa mengubah apapun yang ada di template ini, termasuk pengaturan halaman dan gaya penulisan untuk menghindari masalah dalam tahap *editing*. Setiap naskah yang dikirim ke tim redaksi Arsitron harus diketik menggunakan dengan menggunakan *software* Microsoft Word dan dikirim dengan format .docx, untuk pengiriman ke tim redaksi Arsitron dengan format .pdf akan langsung ditolak.

Jarak ketentuan dari naskah yang dikirimkan adalah sebagai berikut:

- a. Ukuran kertas menggunakan ukuran kertas A4.
- b. Penulisan dengan menggunakan satu kolom dengan margin kiri dan atas adalah 3 cm dan margin kanan dan bawah adalah 2,5 cm.
- c. Untuk pengetikan abstrak gunakan spasi 1 dengan font Arial dengan ukuran font 10.
- d. Untuk isi artikel yang terdiri dari pendahuluan, metode, hasil dan pembahasan, kesimpulan dan daftar Pustaka menggunakan spasi 1 dengan font arial dan ukuran font 11.

Struktur Penulisan

Struktur penulisan terdiri dari 5 (lima bab) yang terdiri dari Abstrak; Pendahuluan; Metode; Hasil dan Pembahasan; Kesimpulan dan Daftar Pustaka.

- a. Pendahuluan terdiri dari: Latar belakang permasalahan, tujuan/pembahasan.
- b. Metode terdiri dari: Penjelasan, proses penelitian yang dilakukan (uraian variable, indicator penelitian serta pengumpulan data dan analisis yang dipergunakan).
- c. Hasil pembahasan terdiri dari: deskripsi hasil penelitian disertai diskusi dengan argumentasi ilmiah untuk menjelaskan temuan yang didapatkan dari penelitian ini.
- d. Kesimpulan adalah jawaban dari penelitian dan bukan berupa ringkasan penelitian dengan tidak boleh dengan bentuk bullet atau numbering, kesimpulan harus dalam bentuk paragraph naratif.

2. Metode

Bagian metode menjelaskan rancangan penelitian atau bagaimana aktifitas penulisan laporan telah dilakukan sehingga pembaca dapat menggunakan penelitian. Metode menjelaskan tentang di mana, kapan dan bagaimana studi ini dilakukan, bahan apa yang dipergunakan, siapa yang diikutsertakan dalam penelitian tersebut. Metode dapat mencakup uraian tentang variable penelitian, teknik pengumpulan data, serta cara meng-analisis. Penulisan bab metode boleh dilengkapi dengan skema, bagan, table serta gambar untuk memperjelas uraian.

3. Hasil dan pembahasan

Bagian ini menjelaskan hasil penelitian atau tulisan yang telah diolah atau dianalisis dengan metode yang telah dijelaskan pada sub-bab berikutnya, dan bukan data mentah. Pembahasan dan hasil penelitian harus dipisahkan, di mana pembahasan adalah

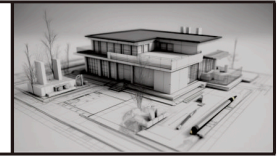

diskusi dan interpretasi terhadap temuan hasil analisis sedangkan hasil adalah penjelasan tentang hasil penelitian.

Tabel dan Gambar

Table dapat berupa tulisan berupa huruf arial dengan ukuran font 10 dengan spasi 1. Penulisan table hanya berupa tulisan berupa naratif, angka, rumus atau angka. Tidak diperbolehkan meletakkan gambar di dalam table dan tidak diperbolehkan menggunakan kalimat yang Panjang di dalam table. Setiap table wajib diberi nomor table dan judul table dengan format font 11 dengan spasi 1 dan diletakkan di tengah halaman pada bagian kanan bawah table wajib disertakan sumber table tersebut dengan font arial dengan ukuran font 8.

Table 1
Judul Tabel di atas table

No.	Nama Tabel	Keterangan
1	Contoh 1	Keterangan 1
2	Contoh 2	Keterangan 2
3	Contoh 3	Keterangan 3

(Sumber: Penulis,tahun)

Gambar termasuk skema, foto, bagan/ diagram. Sketsa dan grafik harus disajikan dalam bentuk resolusi ukuran gambar yang cukup jelas dan dapat menunjukkan informasi dalam tulisan. Posisi nomor gambar dan judul gambar berada di bagian bawah gambar dengan format font arial font 11 dengan spasi 1, dengan posisi tengah. Setiap gambar wajib disertakan sumbernya.

Setiap gambar arsitektur tidak perlu dilengkapi dengan kop hanya focus kepada gambar saja dengan dilengkapi keterangan bahwa gambar tidak sesuai dengan skala (not to scale) setiap gambar diberi urutan "Gambar 1".

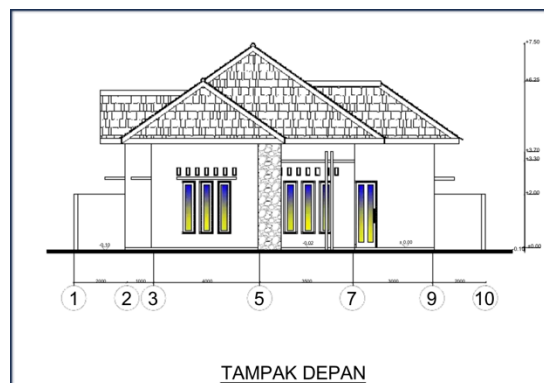

Gambar 1
Contoh gambar tampak depan
(Sumber: Atribusi gambar, tahun)

4. Kesimpulan

Bagian kesimpulan berisi intisari dari hasil pembahasan yang menjawab tujuan penelitian atau menyatakan solusi terhadap permasalahan yang dijelaskan sebelumnya.



JURNAL ARSITEKTUR

ARSITRON

p-ISSN : 2086 - 9401

e-ISSN : 2685 - 4821

jurnalft.budiluhur.ac.id/arsitron

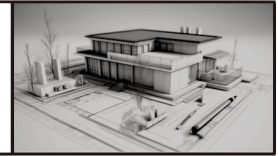

Kesimpulan bukan berupa **ringkasan** tulisan melainkan apa yang telah didapatkan dari penulisan penelitian. Kesimpulan ditulis secara efisien dalam satu hingga dua paragraph saja yang mudah dipahami.

5. Daftar Pustaka

Daftar Pustaka mencakup semua dan hanya sumber referensi yang dikutip dalam tulisan/ artikel dengan menggunakan standar IEEE. Daftar pustaka wajib menggunakan aplikasi *reference manager* seperti Mendeley, Zotero, Endnote untuk Menyusun daftar pustaka.

Berikut contoh penyajian daftar pustaka.

[1] **Ashihara, Yoshinobu.** (1986). *Perancangan Eksterior dalam Arsitektur*. Penerbit Abdi

Widya, Bandung.

[2] **Handinoto, Soehargo, dan Paulus H.** (1996). *Perkembangan kota dan arsitektur Colonial Belanda di Malang*. Yogyakarta: Penerbit Andi dan Universitas Kristen Petra Surabaya.