Amsterdam e dintorni – Primo, secondo, terzo giorno

Primo Giorno

Appena arrivati nel primo pomeriggio alla stazione centrale, L'**Amsterdam Centraal Station**, ci siamo recati

verso l'alloggio e ci siamo resi conto che ci stavamo dirigendo verso il Red District (De Wallen), insomma il quartiere a Luci Rosse.

Forse non eravamo stati molto attenti alla location.

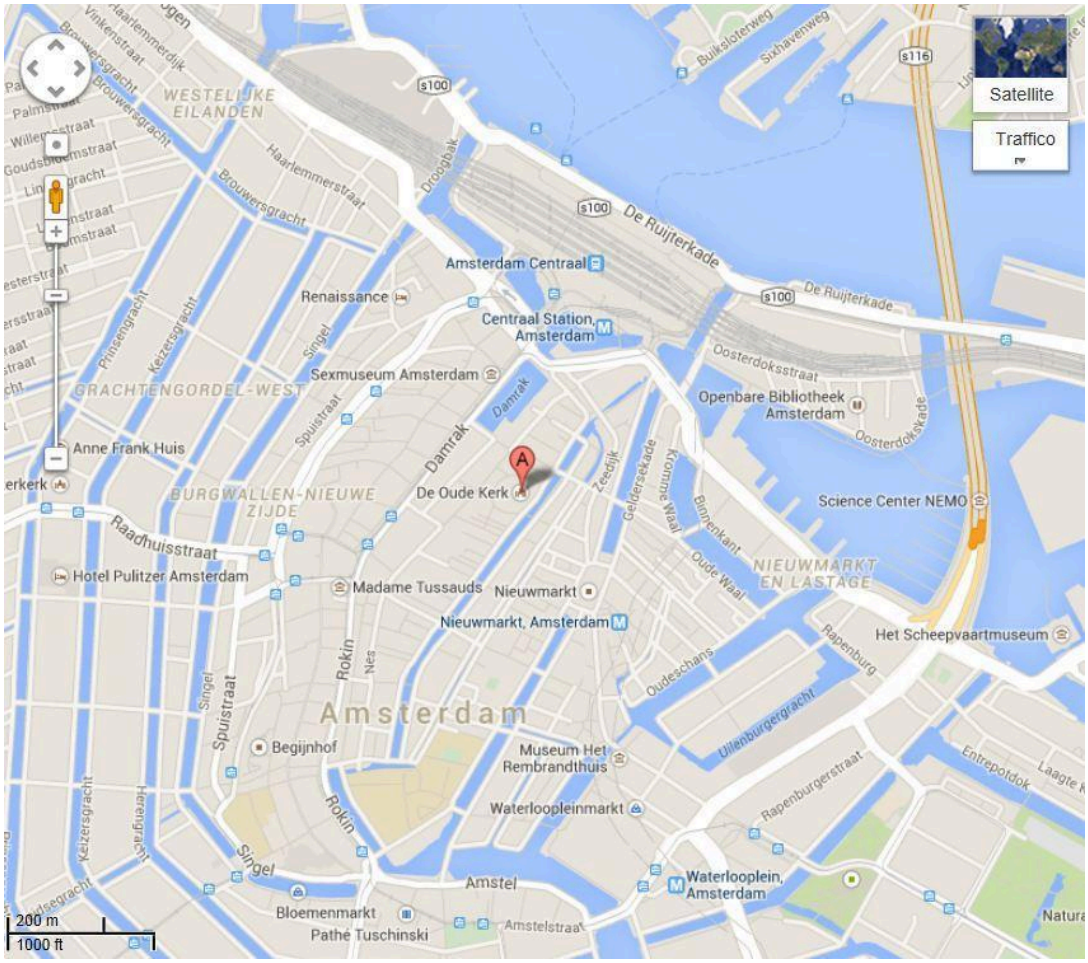

Però, una volta arrivati all'alloggio, vicinissimo all'Oude Kerk (la chiesa Vecchia), proprio sul canale, con tutti i confort e con delle immense finestre, ci siamo innamorati di questo appartamento e della sua posizione.

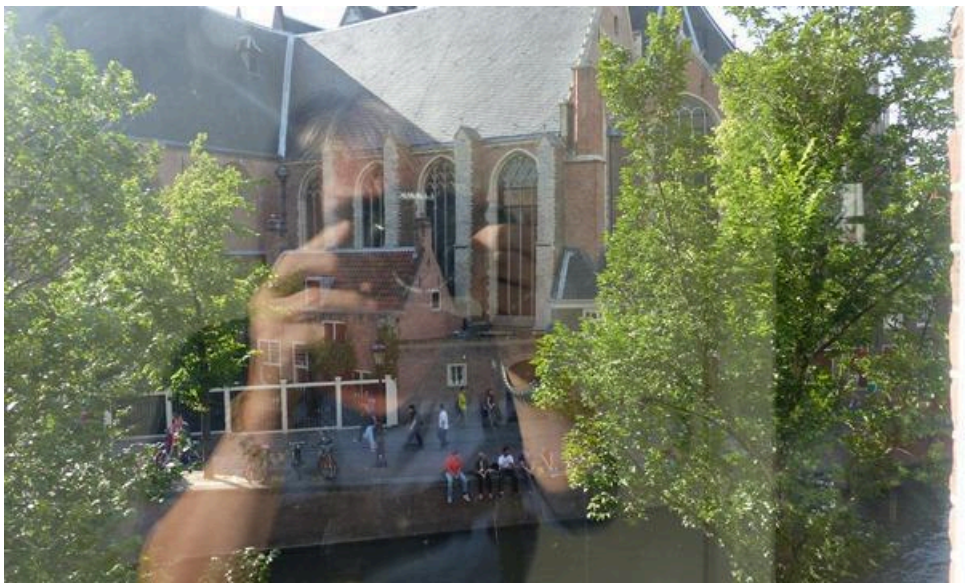

Immediatamente abbiamo iniziato una bellissima passeggiata per tutto il quartiere, ammirando i moltissimi durante questa prima passeggiata lungo i canali nei pressi del nostro alloggio.canali e le bellissime case che si trovano sulle loro sponde. Queste sono alcune foto che abbiamo preso

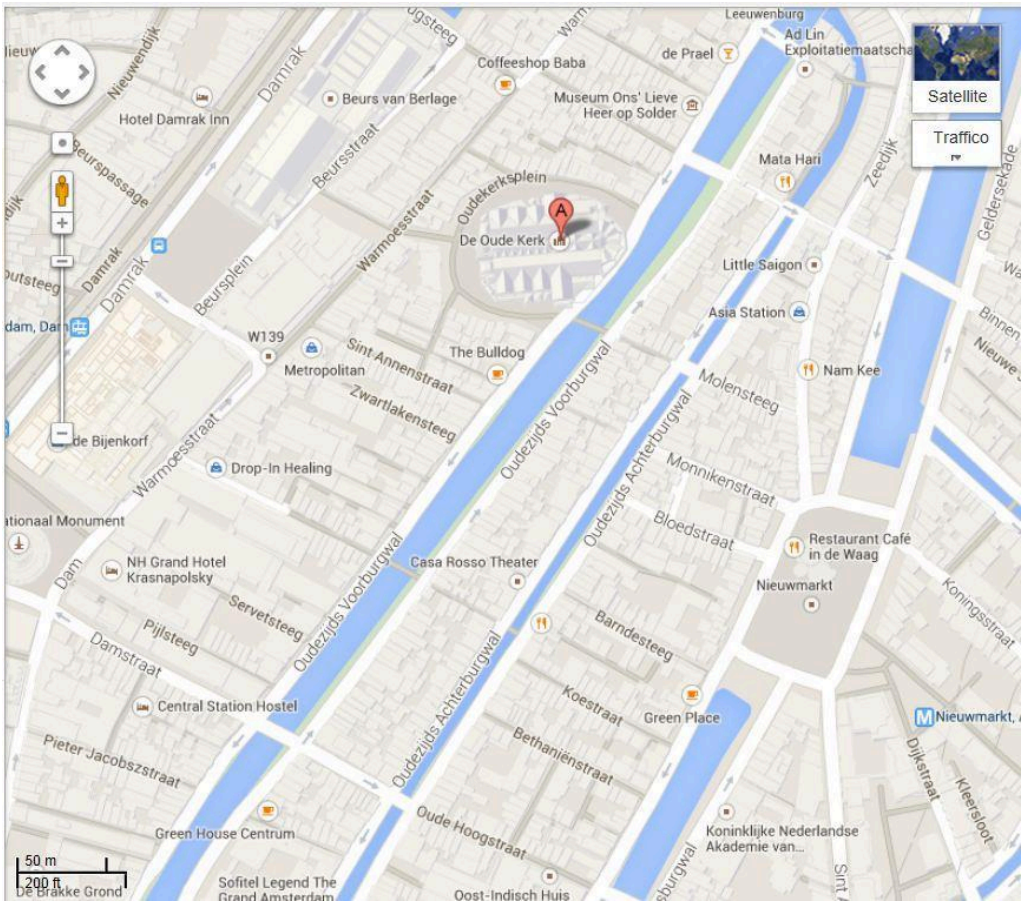

Questo è stato il nostro primo incontro con il mezzo di trasporto più usato ad Amsterdam, la bicicletta….sono ovunque

Il movimento sui canali, visto dalla nostra finestra, è frenetico…

Una rapidissima cena in casa acquistata in un Supermarket molto vicino e, come scopriremo in seguito , fornitissimo ed economico (in media costa tutto meno che in Italia), e siamo nuovamente usciti per una passeggiata serale in quello che credevamo il centro della trasgressione cioè il quartiere a Luci Rosse.

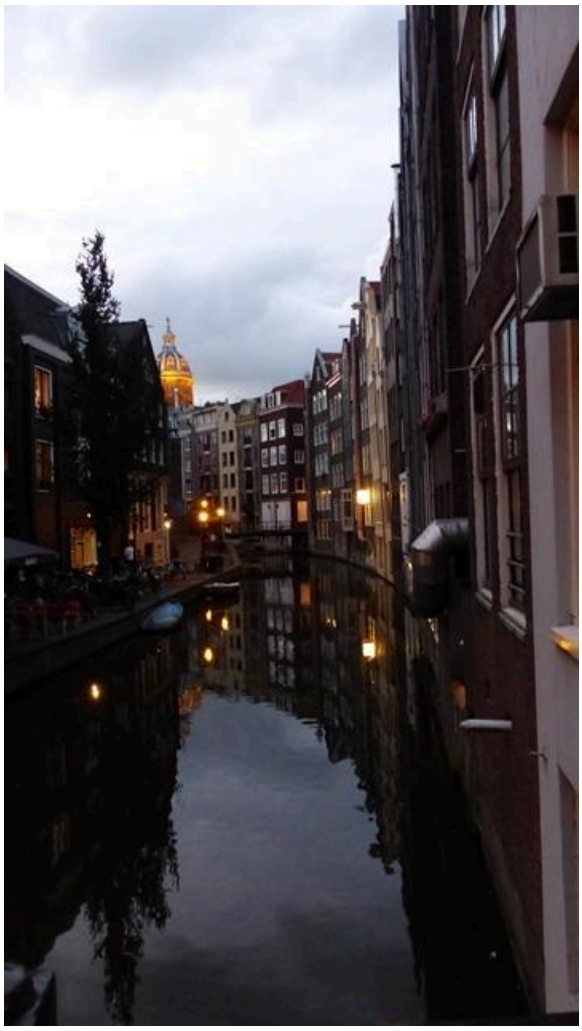

Abbiamo scoperto che tutto è molto meno avventuroso di quanto immaginavamo, che è quasi più un'attrazione turistica che altro, e che, comunque, si tratta di commercio anche se di articoli "particolari". I Sexi Shop, i locali con spettacoli Hard, i coffeeshop si susseguono lungo tutti i canali della zona vicino alla Oude Kerk e sono frequentati soprattuto da comitive di turisti che cercano il divertimento o l'atmosfera hot. Tutto poi invece si svolge nell'ambito commerciale, con molta paccottiglia per turisti, qualche signorina nelle tipiche vetrine illuminate con le luci rosse, molta birra ma tutto controllato e condotto con molta tranquillità e sicurezza. Polizia e vigilantes privati non permettono a nessuno di strafare o comportarsi in modo eccessivamente pericoloso. Rimangono gli spettacolari scorci dei canali di notte che abbiamo amato da subito.

Un ultimo giro a Piazza DAM, il vero centro della città, dove il palazzo di Madame Tussaud con il Museo delle Cere fa bella mostra di se. Noi, comunque, abbiamo evitato di, entrare.

MADAME TUSSAUD

Secondo giorno

Oggi tutto il giorno dedicato alle passeggiate lungo i canali. Amsterdam è una città abbastanza piccola ed i suoi quartieri (zone) si svolgono intorno ai canali a ferro di cavallo.

Oggi saremo nella Nieuwe Zijde - Il Quartiere Nuovo di Amsterdam e nella Oude Zijde (Zona Vecchia nel Centro) ad ammirare e fotografare le case lungo i canali

Per non tradire la nostra tradizione gastronomica, facciamo una breve sosta in un ristorante cinese dove assagiamo degli ottimi spaghetti super piccanti

Ci dirigiamo ora verso uno dei luoghi più caratteristici di Amsterdam, il Begijnhof (il cortile delle Beghine, che è un complesso di 164 abitazioni, costruite tra il XV e il XVIII secolo, situato nella parte occidentale del centro di Amsterdam. Il luogo, come suggerisce il nome, è un ex-beghinaggio, fondato nel il XV e il XVIII secolo da una confraternita di beghine (che non avevano preso i voti, ma dedicavano la propria vita all'assistenza di malati ed anziani provenienti dai dintorni di Amsterdam. E' il più antico tra gli *hofjes* (= "piccoli cortili") della città. Oggi è invece abitato per lo più da signore anziane con poche disponibilità economiche e da studenti, attratti dalle favorevoli condizioni dei canoni d'affitto; l'ultima beghina vi visse fino al 1976.

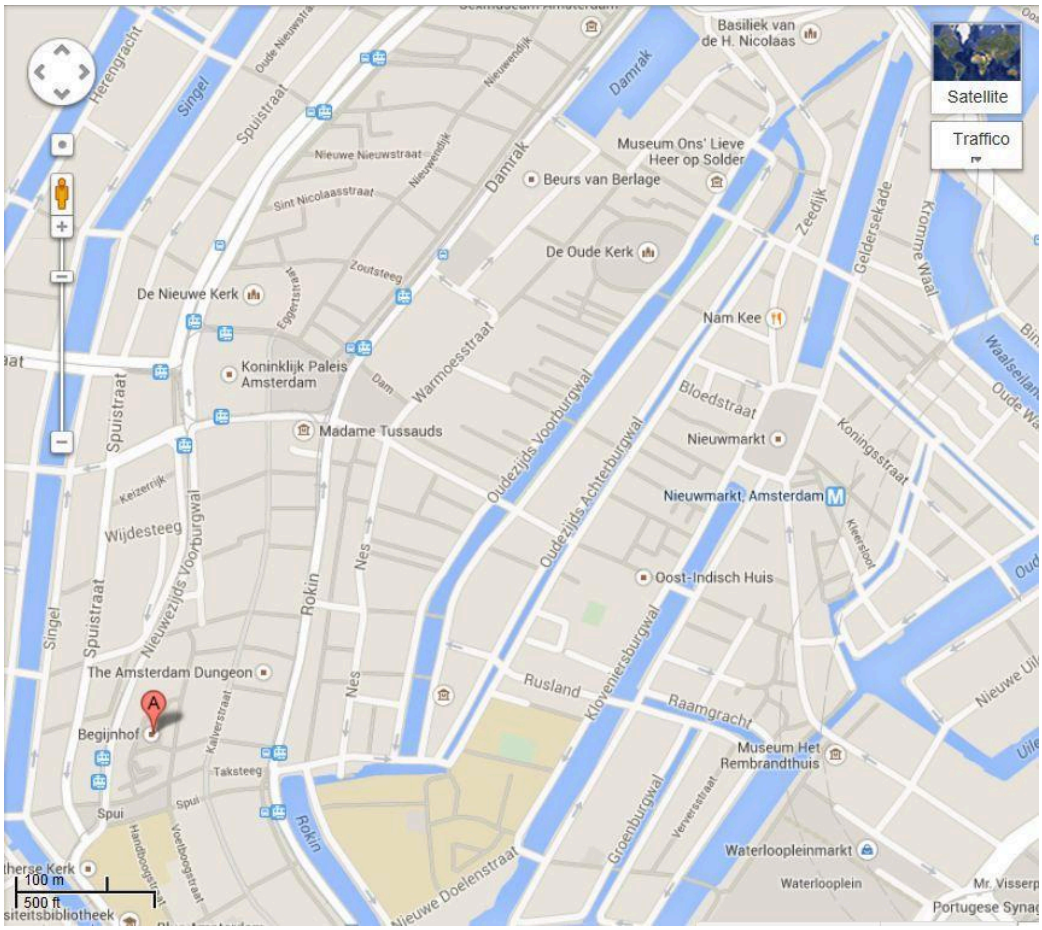

Continuiamo il nostro giro serale sui canali

Da questo terrazzo un simpatico leone dorato ci saluta...magie delle case di amsterdam...

Terzo giorno

Siamo diretti al Jordaan, uno dei quartieri più tranquilli e rilassanti della città, ed esattamente al Noordermarkt, uno dei più carini mercati di Amsterdam dove, specie di sabato, moltissime bancarelle si riuniscono in un tripudio di colori

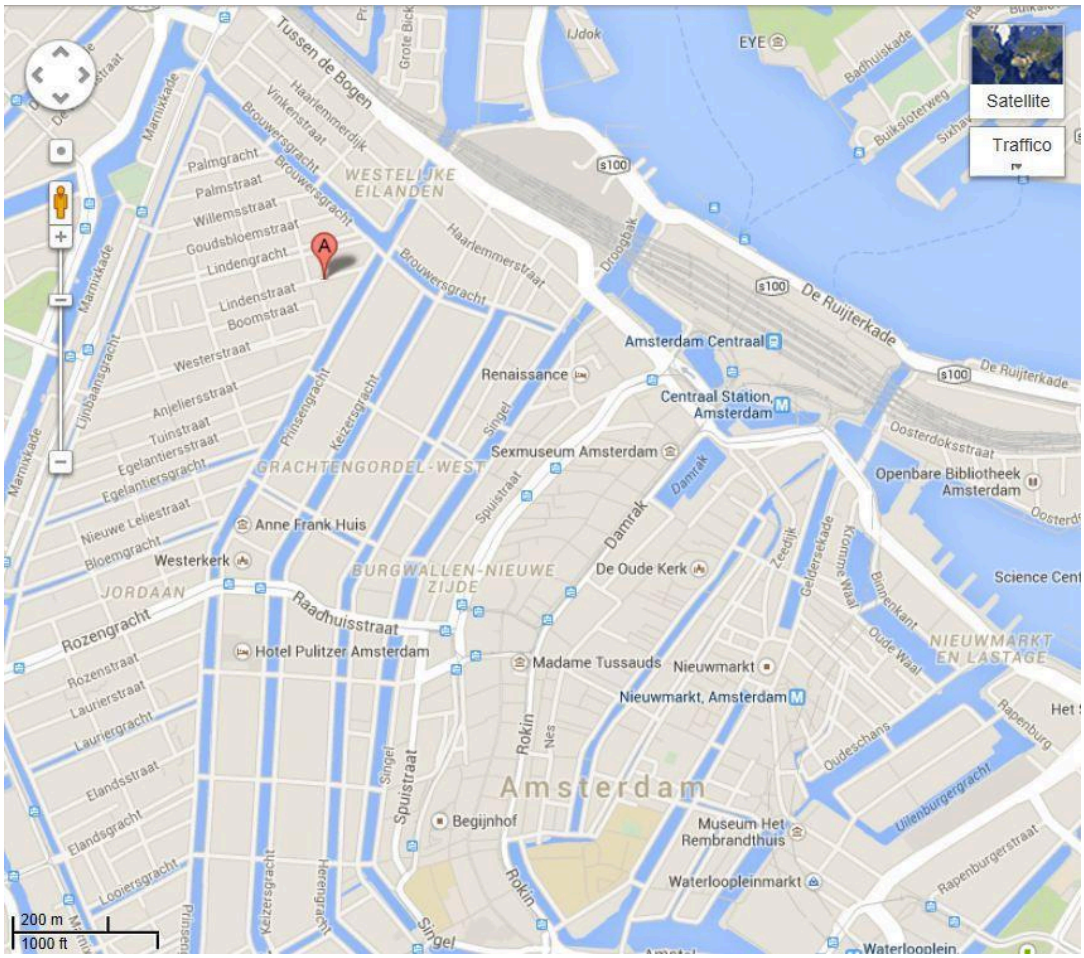

Veramente, per essere esatti, la nostra meta era una pasticceria famosissima per la sua torta di mele, Winkel 43, che si trova vicinissima al mercato. Le nostre aspettative non sono state deluse.

La torta era veramente magnifica!

Ancora canali con le famose case galleggianti ...

Tornando verso casa, proprio vicino alla Oude Kerk, abbiamo trovato questa splendida cioccolateria con il nome italiano, Puccini, nella quale abbiamo fatto spese...

Nel pomeriggio, una lunga gita sui canali ci ha fatto scoprire angoli bellissimi e, soprattutto, tutto il mondo delle case galleggianti che abbiamo fotografato.

Prime immagini del porto

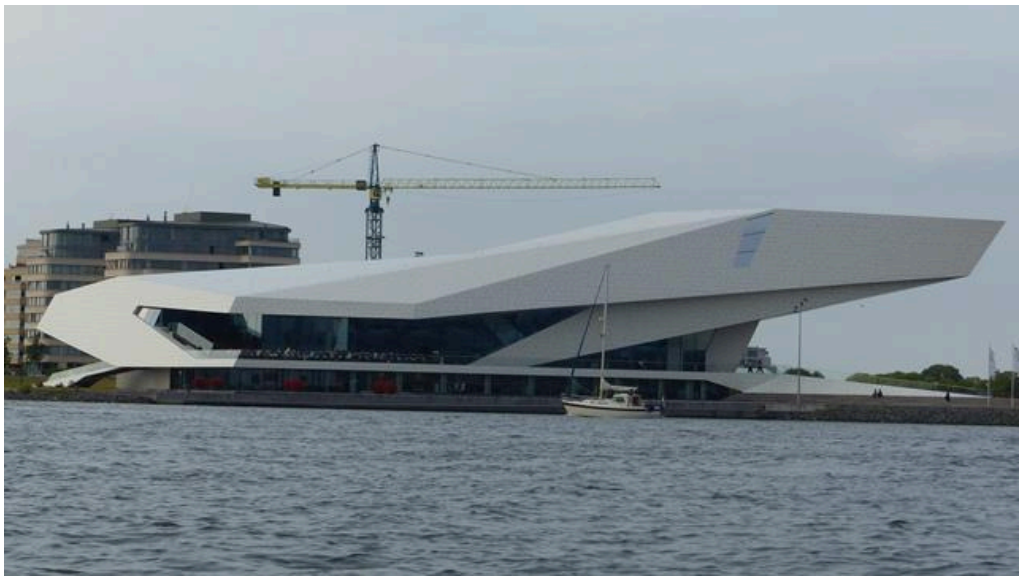

e del Nemo, il museo delle Scienze

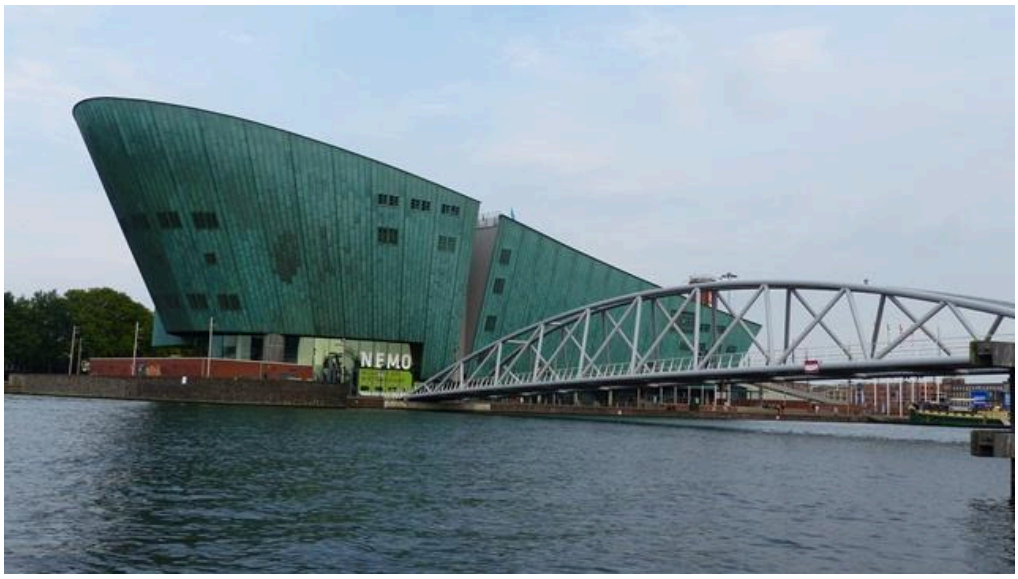

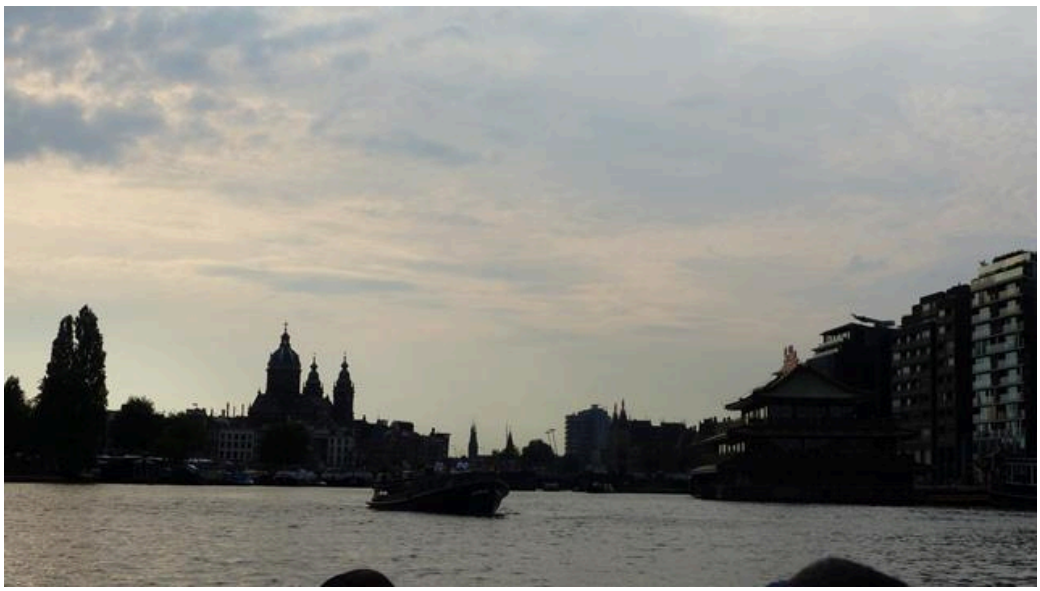

www.kapiteinrob.eu
KAPITEIN ROB

CAR-CHECK