

令和8年度

きみそら学童クラブ 登戸校 ご案内

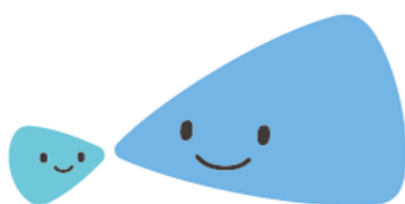

きみそら

共育研究所



1. きみそら学童クラブ <指導目標>

きみそら学童クラブでは、

- 1.子ども自身で考える
 - 2.子ども自身で決める
 - 3.子ども自身で切り拓く
- この3つに向けて、楽しみながら活動できるようサポートしています。

○学力

子ども達一人一人の学習レベルや興味関心を把握した上で、様々なことに取り組める環境づくりをしています。

具体的な内容は、『学校の宿題』の他にも、『英会話』や『サイエンス(探求学習や科学実験)』を行い、子どもの興味や関心の幅を広げたり、数学検定・漢字検定の級取得を目標とし子どもに向上心を芽生えさせたりします。

○体力の向上・行動のメリハリ

学力の向上に加えて外遊びなどの運動を取り入れ体力の向上も目指します。

また、脳の休憩時間を設け子どもが行動にメリハリをつけて活動できる環境を整えます。

○チャレンジ

放課後の大切な時間に、心身共に健やかに安全に過ごせる環境の中で、お友達と刺激し合いながらチャレンジし続ける力を育みます。

年間を通してお仕事体験、様々な自然体験など、子ども達が楽しみにしているイベントも予定しております。

2. 開室日と保育時間および休室日

開室日	月曜日から金曜日
保育時間	13:00～18:30(※長期休暇期間中 8:30～18:30)
延長保育時間	18:31～19:00
休室日	土曜日・日曜日・祝祭日・お盆期間・年末年始

- ※令和8年度 お盆期間 8/12(水)～8/14(金)
※令和8年度 年末年始 12/29(火)～1/1(金)



3. 一日のスケジュール

13:00～	登室	手洗いうがい、感染症予防に努めます。 保護者様に登室の際コドモンアプリで配信します。
13:30～	宿題サポート	決められた事や約束事にしっかり取り組む習慣をつけます。
	おやつ	おやつによって糖分を摂り、集中して楽しく午後のカリキュラムが出来るように努めます。
	曜日別レッスン 室内遊び 外遊び	曜日ごとに英語、知育、サイエンス、探究学習、数検、漢検、お楽しみレッスン、iPadを使った学習のプログラムに取り組んでいきます。 ----- 体育室や公園などに行き、大縄や鉄棒を使って体を動かします。
18:00～	片付け リフレッシュタイム	お迎え前に読書などでリフレッシュの時間をとります。
18:31～	退室・延長保育	



4. 曜日別レッスン

月曜日	● Englishレッスン	歌やフォニックス、単語やフレーズを覚え、テキストを使ったライティングやリスニングのレッスン
火曜日	● サイエンス	探究学習や科学実験
水曜日	● 知育レッスン	カード(都道府県、四季、人名、歴史、四字熟語ほか)、SDGs、図形パズル、俳句、百人一首、思考力や集中力を高めるプログラム
木曜日	● 探求学習	子ども達の好きなことを探求する時間を先生と共に楽しみ、自立心を育てる学習時間です。iPadを使った学習。数検、漢検(10月以降)
金曜日	● お楽しみレッスン	ビジョントレーニング、パーカッション、ダンス、町探検(マップ作り)、手話、お菓子作り、工作など色々なことに楽しんで取り組めるレッスン

※漢検・数検は習熟度別学習を行っております。

曜日レッスンは1～3年生対象です。基本的に月～金曜日、月3回、30分～45分を行います。
レッスンの内容によっては、45分を過ぎる場合もございます。

その他にも、七夕・クリスマス会・節分など季節に応じた行事を行っております。
イベントとして、キッズニアお仕事体験・映画鑑賞・工場見学ツアー・茶道体験など
色々なことに取り組んでおります。
(別途料金がかかるものもあります。)





5. 料金表

入室料 33,000円(税込)

年会費 11,000円(税込)

保険料(年間) 1,200円(年度途中入室の場合は月100円×月数)

■月極料金(税込)(管理費・おやつ・教材費を含む)

1年生	13:00～18:30	18:31～19:00 月極延長(月/30分)
週5日利用	63,500円	6,600円
週4日利用	55,500円	6,050円
週3日利用	46,900円	5,500円

2・3年生	13:00～18:30	18:31～19:00 月極延長(月/30分)
週5日利用	58,500円	6,600円
週4日利用	51,500円	6,050円
週3日利用	44,500円	5,500円

4年生～	13:00～18:30	18:31～19:00 月極延長(月/30分)
週5日利用	38,500円	6,600円
週4日利用	35,500円	6,050円
週3日利用	32,500円	5,500円

※4年生以上は学童レッスンがございません

■スポット(税込)(1年生～6年生)

1日利用料金	8:30～18:30	7,800円
半日利用料金	8:30～14:00	5,600円
	13:00～18:30	5,600円
延長1回(1～30分)につき	18:31～19:00	880円

※小学校の短縮授業(給食なし)の場合は、12時～13時に登室してお弁当を食べることが可能です。長期休業期間、その他の変則的なスケジュールにおける規程の利用時間外や開室時間外のご利用は、別途料金がかかる場合がございます。



■夏休み利用料金(8:30～18:30)

週5日利用	110,000円
週4日利用	102,300円
週3日利用	94,600円

※夏休み始まりから8月末までとなります
 ※お弁当注文も承っております



■バス利用料金

週5日利用	9,000円
週4日利用	7,200円
週3日利用	5,400円
スポット	450円

※バスのスポット利用の場合は、当日9時までにご連絡ください。
 ※「小学校へのお迎えのみ」となります。令和7年度4月時点での計画は、登戸小/宿河原小/東生田小にお迎えにまいります。学校の下校時間・児童数・交通状況によって変動や、授業終了時刻からわくわくプラザに向かうまでに時間のズレがありますが、子ども等がバスに乗車するおおよその時間は以下の通りです。
 ※R7年度は下記の通りの運行予定となります。R7年度から、登戸小の下校時刻が早くなったためです。順番や時間は変動することがあります。

■バス運行予定

	登戸小学校	宿河原小学校	東生田小学校
4時間授業(給食なし)	12:00	12:15	12:35
4時間授業	13:20	13:35	13:55
5時間授業	14:05	14:25	14:40
6時間授業	14:50	15:15	15:35

6. 課外教室(習い事)ご案内

教室名	曜日	時間帯	月謝
スポーツクラブ	水 木 金	水曜日 16:00~17:00 ※保育園からの継続児童 水曜日 17:10~18:10 ※保育園からの継続児童 木曜日 16:00~17:00 木曜日 17:10~18:10 ※保育園からの継続児童 金曜日 16:00~17:00 金曜日 17:10~18:10 ※保育園からの継続児童	7,370円
English Club	水 金	15:10~15:55(小1) 16:10~16:55(小2・3) 17:10~17:55(小2・3)	週1: 11,000円 週2: 17,600円
プログラミング	金	16:00~16:45(新1年生) 17:00~17:50	11,000円 ※iPad・キーボードはこちらで貸し出します
ミュージカル	月	17:15~18:05	50分 8,500円 (別途教材費500円)
ピアノ	木 他応相談	15:00~18:30(30分~)	11,000円~ ※楽器メンテナンス・教材費: 3,300円(年1回)

令和7年4月現在

きみそらHP「お問合せフォーム」より体験・入会のお申込みができます。
 こちらの下記のQRコードをご利用ください。

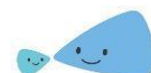



7. 学童規約

(1)学童のご利用に際し、健康上ご留意いただきたいこと

- お預かり時に37.5℃以上の熱がある場合、または伝染病の疑いがある場合お預かりができません。また、熱が37.5℃を超えた際、保護者の方にご連絡の上お迎えに来ていただく場合がございます。その他体調不良に関しても同様です。
- 下記の感染症にかかった場合はお休みしていただきます。
※新型コロナウイルス感染、インフルエンザ、百日咳、麻しん、風しん、水痘症、流行性耳下腺炎(おたふくかぜ)、咽頭結膜炎、結核、結膜炎、腸管出血性大腸菌感染症、その他伝染病
※文部科学省の学校のガイドラインを参考に、判断させていただきます。
- 上記感染症以外に、ノロウイルス(感染性胃腸炎)、手足口病、アタマジラミなど、施設内で感染が拡大する可能性がある疾病を発症している場合、速やかに施設職員にご申告願います。
- 学級閉鎖の場合については、やむを得ない場合を除いて登室はご遠慮していただいております。全てのご利用者・お子様の健康へのご留意のほどをお願いいたします。社会情勢や都度の事情など様々なケースがございますので、ご利用の場合はご相談いただければと思います。

(2)安全対策について

- 台風、大雪、地震等により警報が発令された場合は休室となる場合があります。また開室時間中に警報が発令された場合は、降室の対応をとらせていただく場合もあります。ご理解、ご協力をお願いいたします。
- 避難場所
・第一避難場所:登戸稲荷神社 多摩区登戸2297
・避難場所:登戸小学校 多摩区登戸1329
・広域避難場所:登戸1号街区公園 多摩区登戸1975

(3)緊急時の対応方法

- お預かりしている間に体調の変化等がみられた場合は、保護者様の緊急連絡先に連絡し、提携医療機関へ連絡をとるなど必要な措置を講じます。保護者様と連絡が取れない場合は、お子様の身体の安全を最優先させ、しかるべき対処を行いますので、あらかじめご了承願います。

◆医療機関

川崎市立多摩病院 多摩区宿河原1-30-37 TEL:044-933-8111

◆救急隊

多摩消防署(管轄) 多摩区枳形2-6-1 TEL:044-933-0119

◆警察署

多摩警察署(管轄) 多摩区枳形3-1-1 TEL:044-922-0110

(4)保険の加入

- 学童では、入室いただいているお子様が安心して生活できるよう保険に加入しております。お子さまが万が一学童利用中に受傷された際は、保険申請することができます。保険の内容は以下の通りです。保険の適用範囲は、学童利用中のみとなります。(保険料は、年間1,200円です。)

○賠償責任保険	1事故対人	10億円	1名	1,000万円
	1事故対物	10億円		
○傷害保険	死亡・後遺障害:100万円			入院保険金日額:1,500円
	通院保険金日額:1,000円			

損害保険ジャパン株式会社

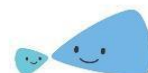

(5) 契約、ご入金等について

- ご入室の際には各種書類(入室願書、状況表、送迎者登録カード(写真貼)、その他入室関係書類)をご提出いただきます。
- 入室料は指定日までにお振込ください。また、一度お支払いいただきました入室料はいかなる場合でもご返金できませんのでご了承ください。退会后、再度入室を希望される場合、再度支払っていただく必要があります。
- 年会費は前納とし、毎年3月20日前後に引落させていただきます。期間は4月から翌年3月までです。年度途中の退会もご返金できませんのでご了承ください。やむを得ない理由(転居や重大な病気や事故による長期の療養)で、サービスの提供を受けられない場合はご相談ください。
- 保険料は前納とし、毎年3月20日前後に引落させていただきます。
- 毎月の月謝及び教材費等は前納とし、前月20日前後に引落させていただきます。
- ご入金が間に合わなかった場合は請求書を発行致しますので、記載の指定口座にお振込ください。
- 料金に変更がある場合は、3か月前までにコドモンにて通知いたします。
- 契約内容を変更(退室等含む)される際は前月の4日までに変更届の提出をお願いいたします。
- 週3~4日ご利用の曜日変更については、月単位の変更となります。前月の4日までに申し出てください。(祝祭日等の曜日変更はできません。)※週単位での振替はできませんので、ご承知おきください。
(例)月・火・水利用で「火曜日休み」→同週「月・水・木(振替)」利用。
上記のような振替はできません。
- スポット料金、延長料金引き落としについては、ご利用の翌月に引き落としをさせていただきます。
- 月極延長利用料金については、月額施設利用料と一緒に引き落としさせていただきます。
- 利用時における注意事項等を遵守していただけない場合、退室していただく場合もございます。その場合の返金はございません。
- 長期で学童クラブをお休みされる場合は前月の4日までに申し出てください。

(6) バスの規約

- 対象校: 東生田小・宿河原小・登戸小
- 各小学校の就業時間に合わせて巡回ルートはその都度変わります。
- その日の学校の時程や道路の混雑状況によって、ルートの変更や、時間が前後することがあります。
- お迎えの時間まで、学校のわくわくプラザで待つことが必要になります。
わくわくプラザの登録が必須になりますので、事前に申請をお願いいたします。
- スポットでバス利用する場合もしくは、バスを利用しない場合は、前日午前中までにご連絡ください。
- 急遽体調不良やけがなどで、早退された場合などバス利用されない場合もご連絡ください。

※お迎え対象校は年度ごとに見直しをいたします。

※来年度以降、在籍児童の人数によって優先する学年を設定する可能性があります。



(7) その他

- 欠席・遅刻の連絡は午前中までにご連絡ください。

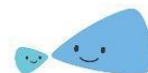

- 学校から学童までのバスの利用は可能ですが、外部の習い事などの送迎は行っておりませんので、ご了承ください。
- お迎えが18:30よりも遅れる場合は、お早めにご連絡ください。
- お迎え時のお引渡しは、あらかじめご家庭よりご登録いただいた方のみとさせていただきます。お迎えの方に変更がある場合は、必ず保護者様よりご連絡をいただきます。保護者様以外の方がお迎えに来られる場合は、写真付の身分証明書をご提示いただきます。
- お弁当注文は、前日10時までにコドモンでお知らせください。(600円～)
(月曜日のお弁当注文については、金曜日18:30まで)

(8)学童保育内容に関する相談

当室では保護者様に安心してお子様を預けていただけるように、学童保育に関する相談受付を行っています。どんなことでもお気軽にご相談ください。



きみそら学童クラブにおける個人情報保護の方針

きみそら学童クラブでは、お子様および保護者様・家庭に関する個人情報の取り扱いについて『個人情報の保護に関する法律』（以下、『個人情報保護法』）及び関連法令等を遵守し、下記の方針に基づいて個人情報の保護に努めます。

1. 基本理念

きみそら学童クラブ(以下「当学童」)は、『個人情報保護法』第3条において「個人情報は、個人の人格尊重の理念の下に慎重に取り扱われるべきものである」とされていることを踏まえて、個人情報を取り扱う全ての者が、個人情報の性格と重要性を十分認識しその適正な取り扱いを図ります。

2. 個人情報の利用目的

当学童では、保護者様より口頭もしくは文書にて提供を受けて得た個人情報、また日々の業務を通して得た個人情報を、学童の業務以外の目的で使用することはありません。監督官庁への各種届出、法律に定めるところの必要書類作成各種募集等、情報主体の利益享受及び権利の行使に必要と認められる場合は正当な目的に限り使用します。利用目的は以下のとおりです。

- ・児童の入室に関する業務
- ・保護者様との連絡に関する業務
- ・お子様のお預かりに関する業務
- ・お子様の記録管理に関する業務
- ・お子様の健康状態把握に関する業務

3. 収集する個人情報の種類

当学童では、お子様をお預かりするにあたり、児童票・家庭調査票・健康調査票・緊急連絡調査票等、必要最低限の情報は収集させていただきます。個人情報の提供を依頼する時は、その収集目的、提供拒否の可否を明確にし、適正に使用します。

4. 個人情報の第三者への提供の制限

当学童では、『個人情報保護法』第23条に規定されている下の各号に該当する場合を除いて、保護者様の同意を得ないで第三者に個人情報(個人データ)を提供することはありません。

法令に基づく場合

人の生命、身体又は財産の保護のために必要がある場合であって、本人の同意を得ることが困難な場合

公衆衛生の向上又は児童の健全な育成の推進のために特に必要がある場合であって、本人の同意を得ることが困難な場合

国の機関もしくは地方公共団体又はその委託を受けた者が法令の定める事務の遂行に支障を及ぼすおそれがある場合

5. 個人情報の管理

当学童は、利用する個人情報(個人データ)を正確かつ最新に保つよう努めるとともに、漏洩(ろうえい)滅失、又は毀損(きそん)の防止、その他の安全管理のために必要かつ適切な措置を講じます。また、利用目的を失した個人情報については、法令等に定めのあるものを除き、確実かつ速やかに消去するものとします。

6. 個人情報の開示・訂正・利用停止・消去

当学童は、保護者様がお子様、ご家庭およびご自身の個人情報(個人データ)の開示・訂正・利用停止・消去を求める権利を有していることを十分に認識し、これらの要求がある場合には、法令に従って速やかに対応します。また、開示には、ご本人(保護者様)確認をさせていただきます。

7. 個人情報非開示の範囲

当学童の業務の適正な実施に著しい支障を及ぼすおそれがある場合は、非開示とします。

8. 個人情報の使用

当学童は、個人情報の使用に際して、使用されている方の安全に留意するとともに、情報主体の方の意見を尊重し、個人情報を適切に取り扱います。その上で、お子様の学童生活において必要に応じ使用します。具体的な使用は次のとおりとします。

学童生活において、お子様が必要とする箇所(ロッカー・フック・くつ箱等)や個人で使用する物品(連絡帳・帽子等)には名前や写真を掲示・記載します。

学童内の壁装飾として作成するものには名前や写真を掲示する場合があります。

児童名簿・日誌・指導計画・児童票・名札・便りなどに、行事の写真を掲載します。

児童票・調査票・健康調査票の提出をお願いしますが、学童生活に必要な目的以外には使用しません。

学童名簿や児童連絡先は当園での使用に限定し、それ以外の方から求められてもお知らせしません。

9. パンフレットやホームページなどでの写真使用

当学童で撮影した写真データをパンフレットやホームページ、広告、印刷、放送商品各種メディアなどに使用いたします。

入室の際に肖像権使用における内容を確認の上、『肖像権使用同意書』の提出をお願いいたします。

10. 個人情報保護体制の継続的改善

当学童は、この「きみそら学童クラブにおける個人情報保護の方針」を実行するため、職場内研修・教育の機会を通じて全職員に周知徹底させて実行し、かつ継続的に改善することによって常に最良の状態を維持します。



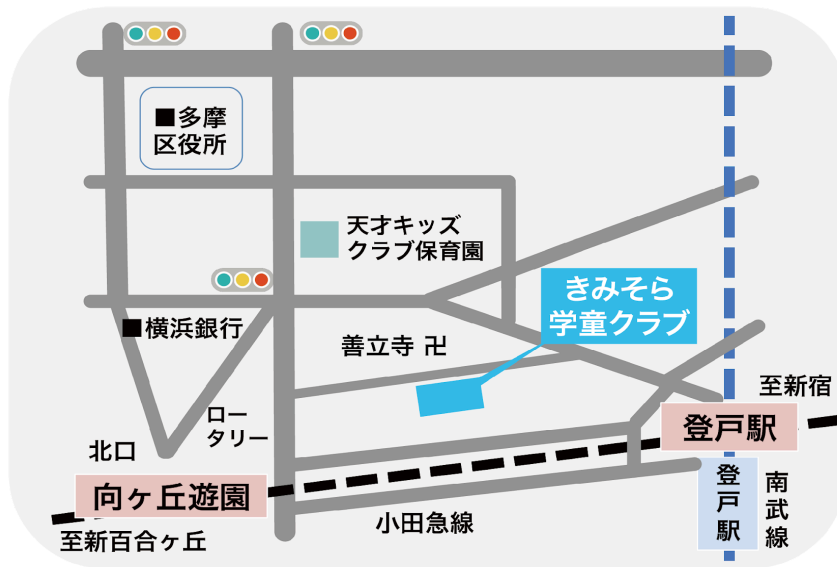

きみそら学童クラブ

きみそら
共育研究所

登戸校

【施設概要】

住所 〒214-0014

川崎市多摩区登戸2500 WEAVER PALACE 2F

TEL 044-932-3020 FAX 044-932-3021

設置者 株式会社きみそら共育研究所

学童運営責任者 村井 昌江

E-Mail: kimisora.kk@gmail.com