As_DrawingAnchorBlock

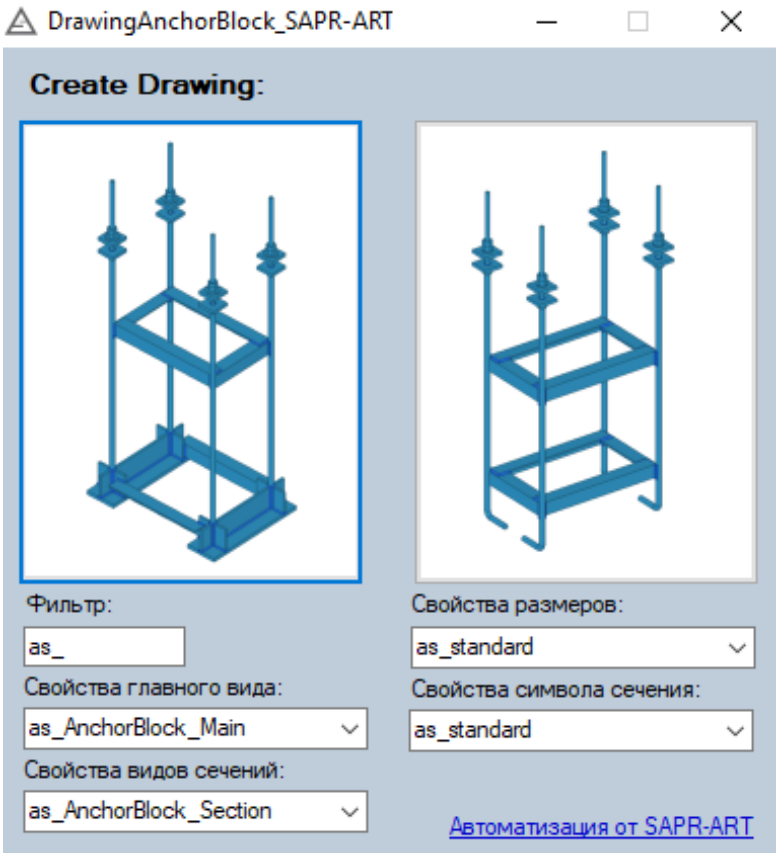

Перед созданием чертежа сборки, необходимо перейти по указанным настройкам, для выбора необходимых свойств чертежа анкерного блока, соответствующего типа.

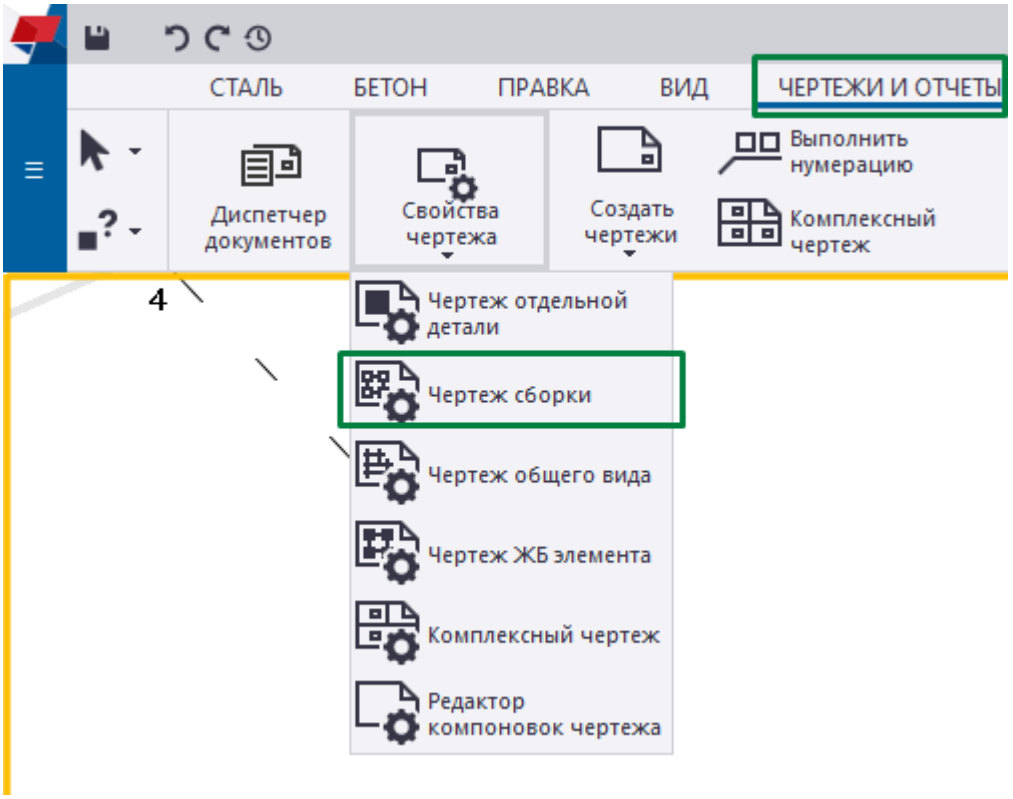

Рис 3.1.

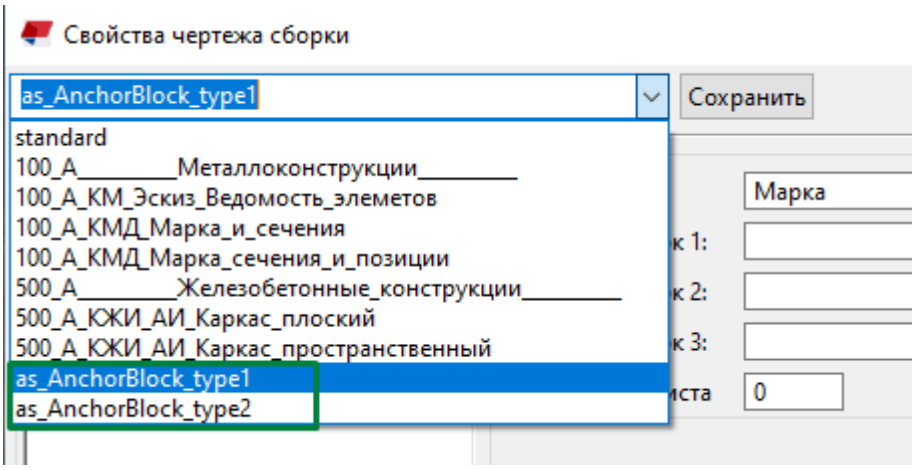

Рис 3.2.

Перед созданием чертежа сборки, задаем указанные выше настройки (жмем *Применить*), исходя из необходимого типа анкерного блока.

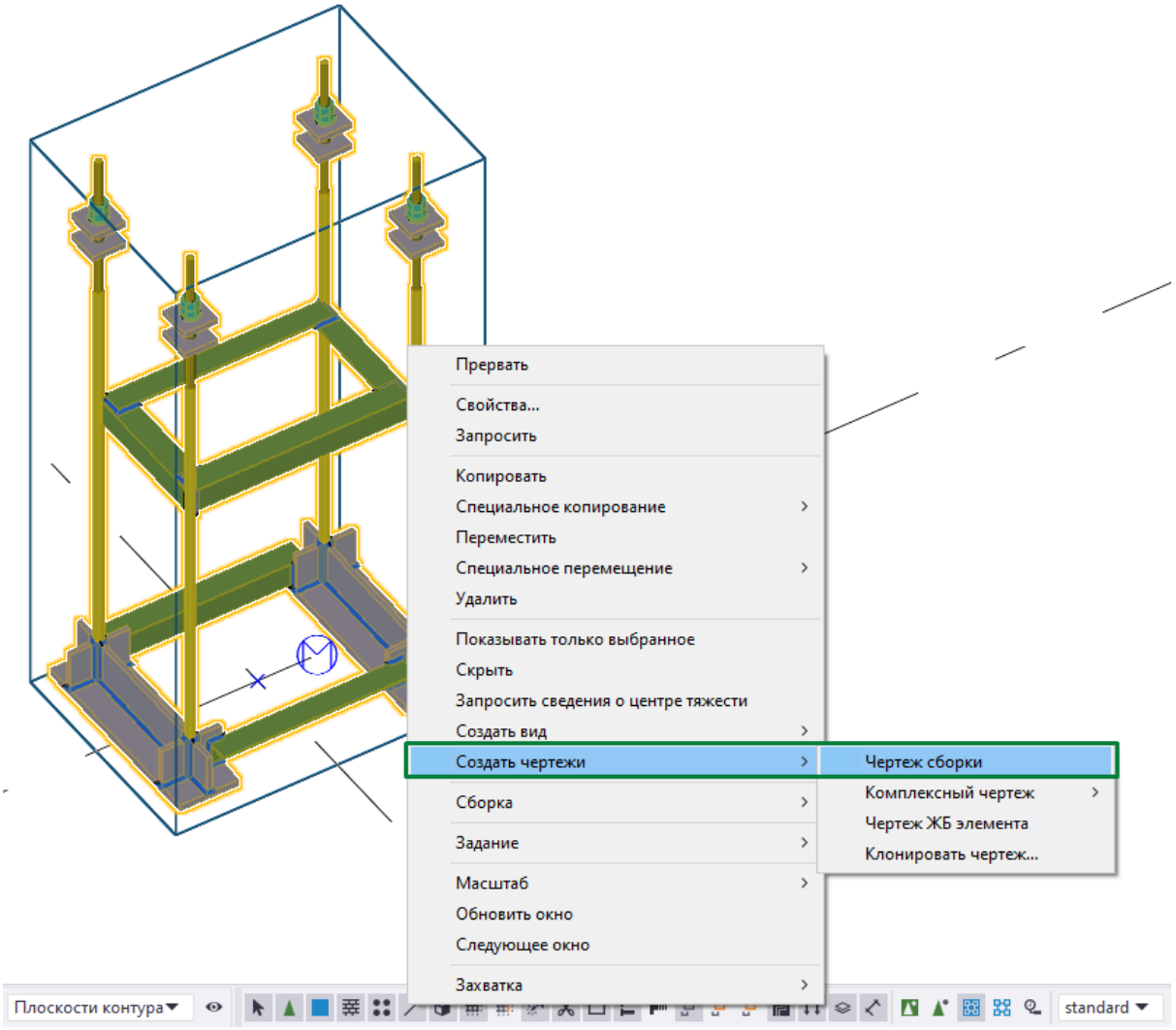

Рис 3.3.

В компоновке чертежа уже предусмотрены спецификация, а также примечание анкерного блока, остается лишь добавить необходимые виды с размерами.

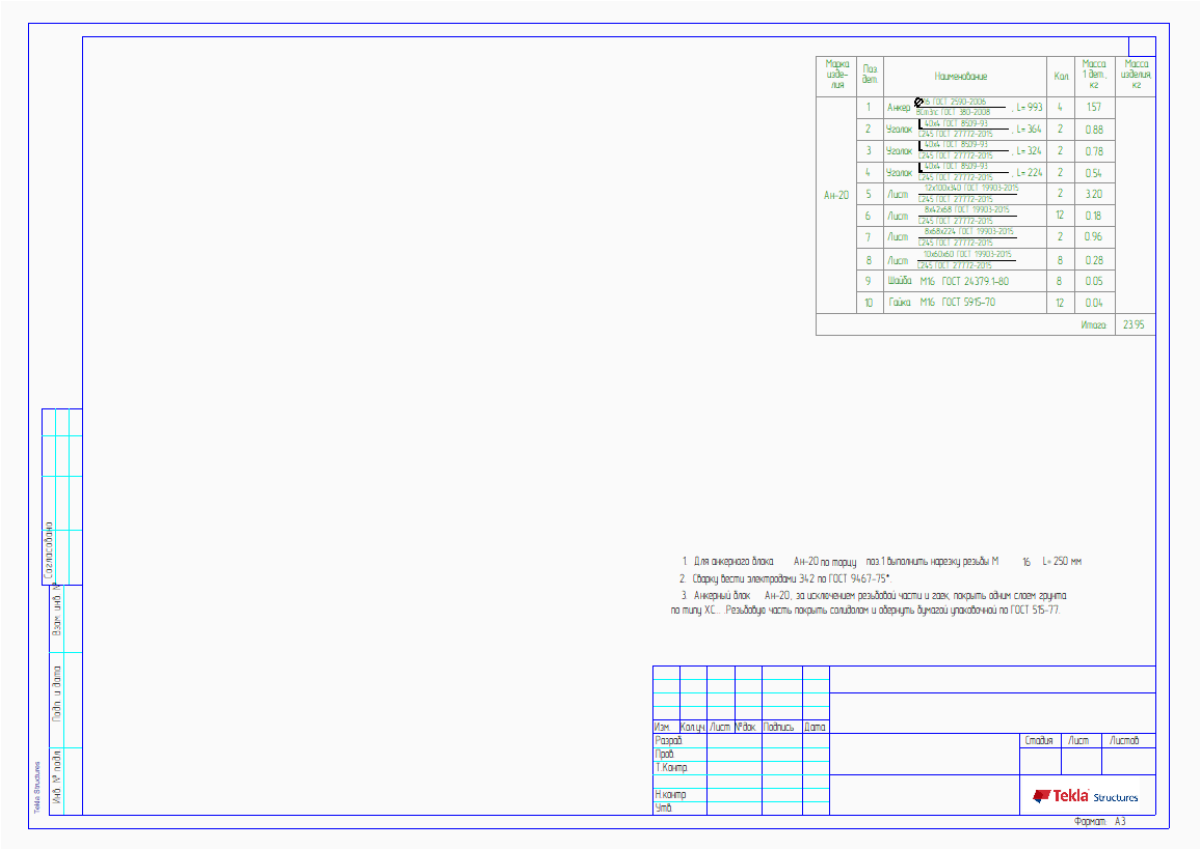

Рис 3.4.

Для создания необходимых видов с размерами, нужно запустить приложение **as_DrawingAnchorBlock** и нажать на изображение необходимого типа анкерного блока.

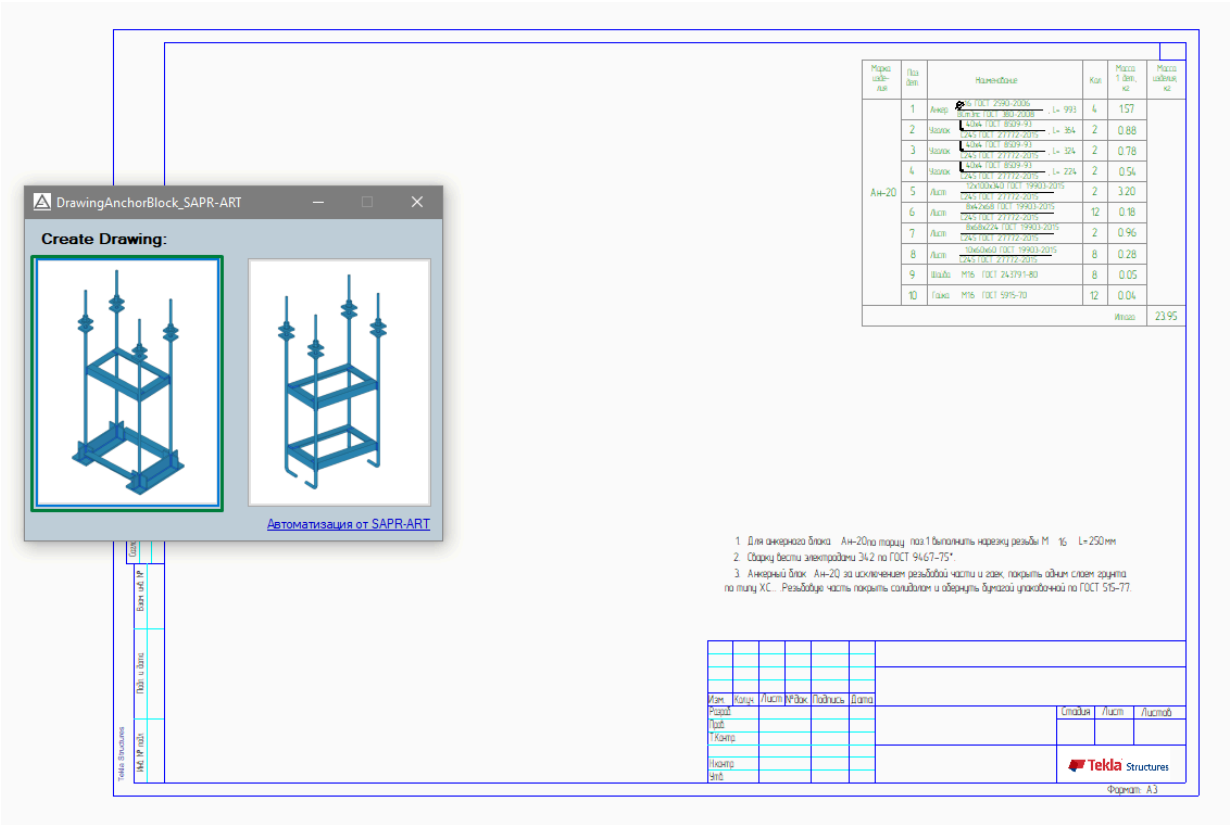

Рис 3.5.

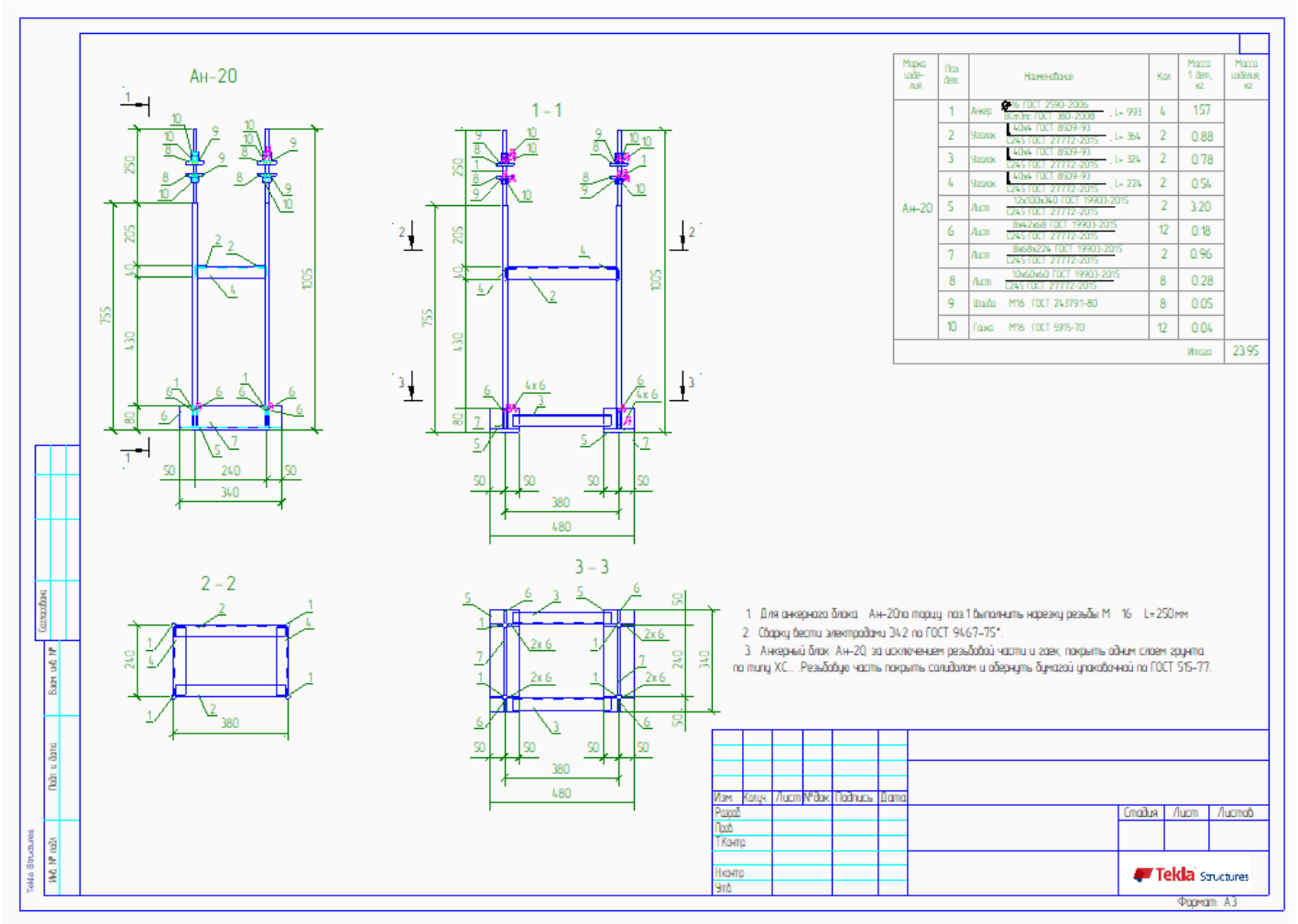

Рис 3.6.

Результатом работы данного приложения будет создание основных видов и разрезов анкерного блока, с необходимыми размерами и марками.

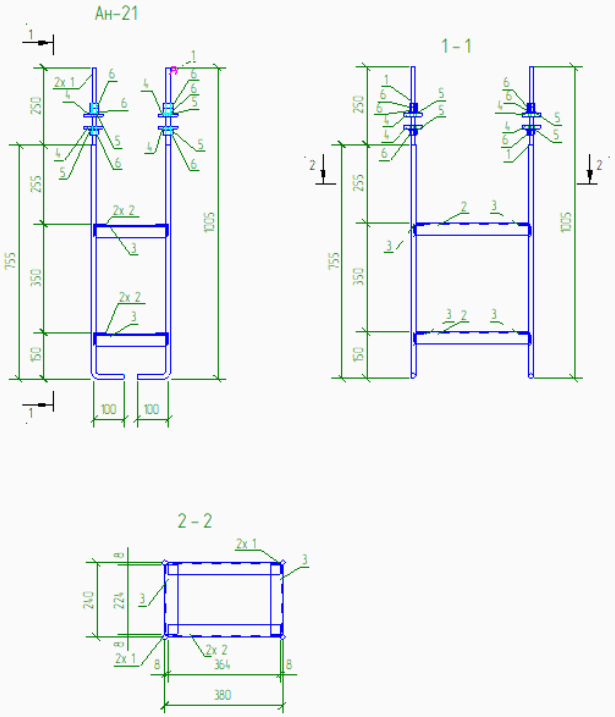

Марка изделия	Поз. дет.	Наименование	Кол.	Масса 1 дет., кг	Масса изделия, кг
Ан-21	1	Анкер 16 ГОСТ 2590-2006 / Вст.3пс ГОСТ 380-2008, L=1090	4	1.72	
	2	Уголок 40x4 ГОСТ 8509-93 / С245 ГОСТ 27772-2015, L=364	4	0.88	
	3	Уголок 40x4 ГОСТ 8509-93 / С245 ГОСТ 27772-2015, L=224	4	0.54	
	4	Лист 10x60x60 ГОСТ 19903-2015 / С245 ГОСТ 27772-2015	8	0.28	
	5	Шайба М16 ГОСТ 24379.1-80	8	0.05	
	6	Гайка М16 ГОСТ 5915-70	12	0.04	
				Итого:	15.37

1. Для анкерного блока Ан-21 по торцу поз.1 выполнить нарезку резьбы М 16 L= 250 мм
2. Сварку вести электродами 342 по ГОСТ 9467-75*.
3. Анкерный блок Ан-21, за исключением резьбовой части и гаек, покрыть одним слоем грунта по типу ХС... .Резьбовую часть покрыть солидолом и обернуть бумагой упаковочной по ГОСТ 515-77.

Изм.	Кол.уч.	Лист	№док.	Подпись	Дата
Разраб.					
Пров.					
Т.Контр.					
Н.контр.					
Утв.					

Стадия	Лист	Листов

Tekla Structures

Формат А3

Согласовано

Взам. инв. №

Подп. и дата

Инв. № подл.

Tekla Structures