

3. ข้อมูลนักเรียน (ณ วันที่ 10 มิถุนายน 2568 ของปีการศึกษา 2568)

- 1) จำนวนนักเรียนในเขตพื้นที่บริการทั้งสิ้น391.....คน
- 2) จำนวนนักเรียนในโรงเรียนทั้งสิ้น391.....คน จำแนกตามระดับชั้นที่เปิดสอน

จำแนกตามระดับชั้นที่เปิดสอน

| ระดับชั้นเรียน | จำนวนห้อง | เพศ | | รวม | เฉลี่ยต่อห้อง |
|----------------|-----------|-----|------|-----|---------------|
| | | ชาย | หญิง | | |
| ม.1 | 2 | 38 | 37 | 75 | |
| ม.2 | 2 | 34 | 25 | 59 | |
| ม.3 | 2 | 35 | 32 | 67 | |
| รวม | 6 | 107 | 94 | 201 | 33 |
| ม.4 | 2 | 43 | 16 | 59 | |
| ม.5 | 2 | 32 | 26 | 58 | |
| ม.6 | 2 | 36 | 37 | 73 | |
| รวม | 6 | 111 | 79 | 190 | 31 |
| ปวช.1 | - | - | - | - | |
| ปวช.2 | - | - | - | - | |
| ปวช.3 | - | - | - | - | |
| รวม | - | - | - | - | - |
| รวมทั้งหมด | 12 | 218 | 173 | 391 | 32 |

ระดับการศึกษาขั้นพื้นฐาน อัตราส่วนครู : นักเรียน =1.....:16.....

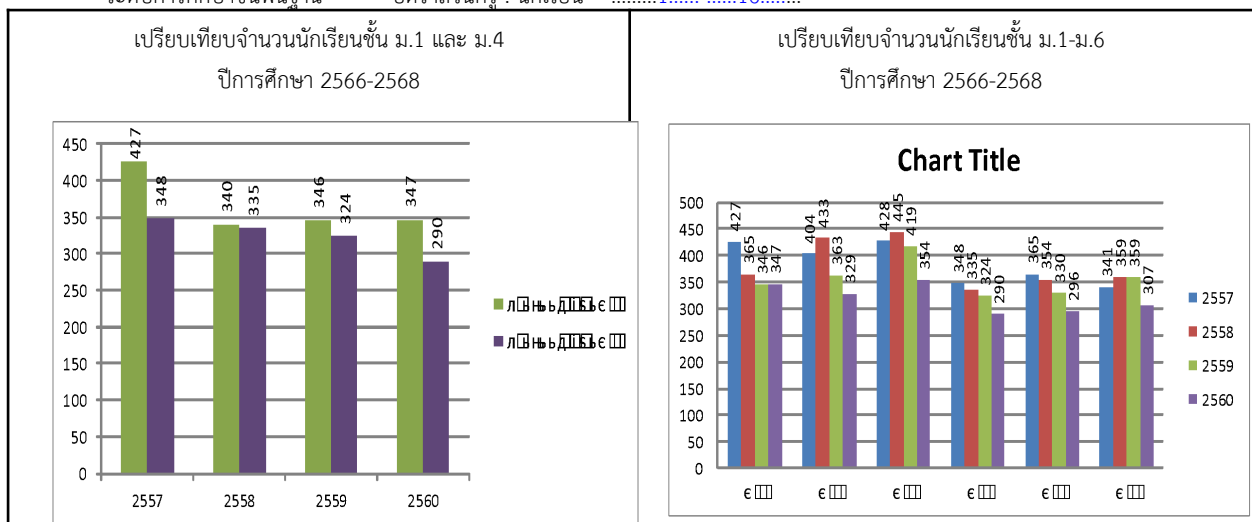

- 4) จำนวนนักเรียนที่มีสมรรถภาพทางกายตามเกณฑ์ของกรมพลศึกษาหรือสำนักงานกองทุนสนับสนุนการสร้างเสริมสุขภาพ (สสส.).....คน คิดเป็นร้อยละ.....

- 5) จำนวนนักเรียนที่มีน้ำหนักส่วนสูงตามเกณฑ์ของกรมอนามัย.....คน คิดเป็นร้อยละ.....
- 6) จำนวนนักเรียนพิการทางการศึกษาคน คิดเป็นร้อยละ.....
- 7) จำนวนนักเรียนมีภาวะทุพโภชนาการ.....คน คิดเป็นร้อยละ.....
- 8) จำนวนนักเรียนปัญญาเลิศ.....คน คิดเป็นร้อยละ.....
- 9) จำนวนนักเรียนต้องการความช่วยเหลือเป็นพิเศษ.....คน คิดเป็นร้อยละ.....
- 10) จำนวนนักเรียนที่ออกกลางคัน (ปัจจุบัน)-.....คน คิดเป็นร้อยละ.....-
- 11) สถิติการขาดเรียน3.....คน คิดเป็นร้อยละ...0.7.....
- 12) จำนวนนักเรียนที่เรียนซ้ำชั้น-..... คน คิดเป็นร้อยละ.....
- 13) จำนวนนักเรียนที่จบหลักสูตร
 - ม.3 จำนวน.....63.....คน คิดเป็นร้อยละ...95.45.....
 - ม.6 จำนวน.....73.....คน คิดเป็นร้อยละ...100.....
- 14) จำนวนนักเรียนที่เข้าร่วมกิจกรรมศิลปะดนตรีนาฏศิลป์วรรณคดีและนันทนาการคน คิดเป็นร้อยละ
- 15) จำนวนนักเรียนที่มีคุณลักษณะเป็นลูกที่ดีของพ่อ แม่ ผู้ปกครอง 391 คน คิดเป็นร้อยละ 100
- 16) จำนวนนักเรียนที่มีคุณลักษณะเป็นนักเรียนที่ดีของโรงเรียน 391 คน คิดเป็นร้อยละ 100
- 17) จำนวนนักเรียนที่ทำกิจกรรมบำเพ็ญประโยชน์ต่อสังคมทั้งในและนอกสถานศึกษา 391 คน คิดเป็นร้อยละ 100
- 18) จำนวนนักเรียนที่มีบันทึกการเรียนรู้จากการอ่านและการสืบค้นจากเทคโนโลยีสารสนเทศอย่างสม่ำเสมอ..... คน คิดเป็นร้อยละ
- 19) จำนวนนักเรียนที่ผ่านการประเมินความสามารถด้านการคิดตามที่กำหนดในหลักสูตรสถานศึกษาคน คิดเป็นร้อยละ
- 20) จำนวนนักเรียนที่ผ่านเกณฑ์การประเมินตามความสามารถในการปรับตัวเข้ากับสังคมตามที่กำหนดในหลักสูตรสถานศึกษาคน คิดเป็นร้อยละ