

TEMPLATE PENULISAN ARTIKEL DI JURNAL ANDRAGOGI KESEHATAN BBPK MAKASSAR

(Artikel wajib memiliki *Ethical clearance* dari komisi etik penelitian kesehatan dengan mencantumkan nomor EC nya)

JUDUL BAHASA INDONESIA

Diketik dengan huruf kapital dan **bold**, maksimal 20 kata, tidak menggunakan kata studi, pengaruh, hubungan, analisis serta tahun. Jenis huruf Arial, ukuran huruf 10 point dan spasi 1.

JUDUL BAHASA INGGRIS

Diketik dengan huruf kecil dan miring, maksimal 18 kata, pada setiap kata kecuali pada huruf awal judul di kata pertama menggunakan huruf kapital. Jenis huruf Arial ukuran huruf 10 point dan spasi 1.

Penulis Pertama¹, Penulis Kedua², Penulis Ketiga³

(Nama lengkap penulis tanpa gelar, jika penulis berasal dari institusi yang sama maka tidak perlu dicantumkan pengkodean)

¹Institusi penulis pertama

²Institusi penulis kedua

³Institusi penulis ketiga

*) E-mail korespondensi salah satu penulis)

ABSTRACT (Huruf Arial 8 point, Bold, spasi 1)

Abstract consist of the introduction (1-2 sentences) research objectives (1 sentence), methods (3-5 sentences), research results (3-5 sentences), and conclusions (1 sentence) written in one paragraph, with Arial 10 point, italics and single space. Abstract consists of English and Indonesian language no more than 300 words.

Keywords : *Consist of 3-5 keywords sorted alphabetically separated by a comma*

ABSTRAK

Abstrak berisi uraian singkat tentang pendahuluan (1-2 kalimat) tujuan penelitian (1 kalimat), metode (3-5 kalimat), hasil penelitian (3-5 kalimat), dan kesimpulan (1 kalimat) yang dibuat dalam satu paragraf. Abstrak terdiri dari bahasa Inggris dan bahasa Indonesia tidak lebih dari 300 kata dengan menggunakan satu spasi. Abstrak bahasa Inggris menggunakan huruf miring, desimal menggunakan titik. Abstrak bahasa Indonesia menggunakan huruf tegak, desimal menggunakan koma. Artikel yang dimuat harus menyesuaikan tata cara penulisan yang ditetapkan oleh MEDIA KESEHATAN agar tulisan yang dimuat memiliki gaya yang sama, oleh karena itu untuk memudahkan penulis, maka pastikan tidak mengubah template ini, yang meliputi jenis dan ukuran huruf, spasi, jarak indent, dan lain sebagainya. Jumlah halaman untuk jurnal MEDIA KESEHATAN maksimal 15 halaman

Kata kunci : Terdiri atas 3-5 kata kunci diurutkan menurut abjad dipisahkan dengan tanda koma dan tidak diakhiri tanda titik

PENDAHULUAN (Huruf Arial 10 point, Bold, spasi 1, Dibuat format 2 kolom)

Pendahuluan berisi latar belakang dan tujuan penelitian yang ditulis pada alinea berbeda. Latar belakang menguraikan alasan mengapa penelitian ini dilaksanakan dan didukung dengan hasil penelitian terkini dalam 10 tahun terakhir yang diperoleh dari jurnal dan buku dalam dan luar negeri. Bagian ini juga mengemukakan masalah penelitian dengan metode piramida terbalik yaitu mulai masalah ditingkat global, nasional dan

lokal. Jumlah halaman pada bagian ini maksimal 1,5 halaman yang ditulis menggunakan huruf Arial, spasi 1 dan ukuran huruf 10 point, satu paragraf minimal terdiri atas dua kalimat serta pada bagian akhir dicantumkan tujuan penelitian.

Penulisan sitasi dibedakan antara penulisan di awal dan akhir kalimat. Jika penulis hanya satu orang maka penulisan di awal ialah Nadimin (2015) dan penulisan di akhir (Nadimin, 2015). Jika penulis terdiri atas dua orang maka penulisan di awal Nadimin dan Manjilala (2016) sedangkan

penulisan di akhir (Nadimin & Manjilala, 2016). Jika penulis lebih dari dua orang maka penulisan di awal Nadimin *et al.* (2017) dan penulisan di akhir (Nadimin *et al.*, 2017). Penulisan *et al.* Diketik miring dan titik setelah *al.* Jika nama penulis terdiri atas dua suku kata seperti Ramlan Asbar maka penulisan di awal ialah Asbar (2017) dan penulisan di akhir (Asbar, 2017). Jika nama penulis terdiri atas tiga suku kata seperti Ahmad Yazid Ilmany maka penulisan di awal ialah Ilmany (2017) dan penulisan di akhir ialah (Ilmany, 2017). Penulisan untuk artikel jurnal dari sumber elektronik dari internet ialah Penulis, inisial., tahun. Judul artikel. Judul jurnal, [tipe media] Nomor volume (nomor isu/bagian), halaman jika ada. Alamat website/URL secara detail dan digarisbawahi.

METODE (Huruf Arial 10 point, Bold, spasi 1 Dibuat format 2 kolom)

Desain, tempat dan waktu (Huruf Arial 10 point, Bold, spasi 1 Dibuat format 2 kolom)

Bagian ini menjelaskan desain, tempat dan waktu penelitian yang diketik secara berurutan dalam bentuk paragraf. Penulisan menggunakan Arial 10 point dengan spasi 1. Paragraf diawali dengan kata yang menjorok 6 digit ke dalam

Jumlah dan cara pengambilan subjek (untuk penelitian survei) atau bahan dan alat (untuk penelitian laboratorium) (Huruf Arial 10 point, Bold, spasi 1 Dibuat format 2 kolom)

Bagian ini terdiri atas 1-2 paragraf yang menjelaskan populasi, subjek, jumlah dan cara pengambilan subjek pada penelitian survei atau menguraikan bahan dan alat yang digunakan pada penelitian laboratorium. Kata subjek digunakan untuk penelitian survei dan kata sampel untuk penelitian laboratorium. Dijelaskan secara berurutan dalam bentuk paragraf, menggunakan huruf Arial 10 point dengan spasi 1. Paragraf diawali dengan kata yang menjorok 6 digit ke dalam dan tidak boleh menggunakan sub judul. Penelitian kualitatif seperti studi kasus, fenomenologi, etnografi, dan lain-lain, perlu menambahkan uraian mengenai pengecekan keabsahan hasil penelitian.

Jenis dan Cara Pengumpulan Data (untuk penelitian survei)/Langkah-Langkah Penelitian (untuk penelitian

laboratorium) (Huruf Arial 10 point, Bold, spasi 1 Dibuat format 2 kolom)

Dijelaskan secara berurutan dalam bentuk paragraf, menggunakan huruf Arial 10 point dengan spasi 1. Paragraf diawali dengan kata yang menjorok 6 digit ke dalam dan boleh menggunakan subjudul.

Pengolahan dan analisis data

Dijelaskan secara berurutan dalam bentuk paragraf, menggunakan huruf Arial 10 point dengan spasi 1. Paragraf diawali dengan kata yang menjorok 6 digit ke dalam

HASIL (Huruf Arial 10 point, Bold, spasi 1 Dibuat format 2 kolom)

Bagian hasil menguraikan tentang karakteristik subjek penelitian, analisis univariat, analisis bivariat (jika ada) dan analisis multivariat (jika ada). Tidak diperkenankan memasukkan tabel dan gambar pada bagian ini, tabel dan gambar dicantumkan di bagian akhir setelah daftar pustaka. Interpretasi hasil penelitian dibuat dalam bentuk naratif, penulisan menggunakan Arial 10 point dengan spasi 1. Paragraf diawali dengan kata yang menjorok 6 digit ke dalam dan tidak boleh menggunakan sub judul untuk setiap variabel.

PEMBAHASAN (Judul Arial 10 point, Bold, spasi 1 Dibuat format 2 kolom)

Pembahasan berisi diskusi yang menghubungkan dan membandingkan hasil penelitian dengan teori/konsep/ temuan dari hasil penelitian lain baik yang sejalan maupun tidak sejalan dengan hasil penelitian. Pembahasan tidak sekedar menarasikan hasil (tabel dan gambar), serta sebaiknya mengemukakan dampak dari hasil penelitian.

Bagian ini ditulis dengan menggunakan huruf Arial 10 point dengan spasi 1. Paragraf diawali dengan kata yang menjorok 6 digit ke dalam dan dan tidak boleh menggunakan sub judul untuk setiap variabel

KESIMPULAN (Huruf Arial 10 point, Bold, spasi 1 Dibuat format 2 kolom)

Kesimpulan berisi jawaban dari tujuan penelitian bukan merupakan ringkasan hasil penelitian yang ditampilkan dalam 1 paragraf dan diketik menggunakan huruf Arial 10 point dengan spasi 1. Paragraf diawali dengan kata yang

menjorok 6 digit ke dalam.

SARAN (Huruf Arial 10 point, Bold, spasi 1 Dibuat format 2 kolom)

Saran ditulis berdasarkan temuan penelitian dan mengacu pada aktifitas praktis, penelitian lebih lanjut atau pengembangan teori baru. Saran diketik menggunakan huruf Arial 10 point dengan spasi 1. Paragraf diawali dengan kata yang menjorok 6 digit ke dalam

UCAPAN TERIMA KASIH (Huruf Arial 10 point, Bold, spasi 1 Dibuat format 2 kolom)
Bagian bersifat pilihan, berisikan ucapan terima kasih kepada pihak-pihak yang berkontribusi pada penelitian ini seperti pemberi dana atau sponsor, penyumbang bahan, alat dan sarana. Penulisan nama tidak menggunakan gelar.

DAFTAR PUSTAKA

Daftar pustaka hanya memuat pustakan yang dirujuk di dalam artikel ini, penulis wajib menggunakan pustaka 10 tahun terakhir dan satu diantaranya merujuk pada naskah yang telah diterbitkan di Media Kesehatan (MEDIA KESEHATAN). Rujukan ditulis dengan menggunakan sistem Harvard, disarankan untuk menggunakan aplikasi referensi standar seperti Mendeley atau EndNote, dan disusun menurut abjad nama penulis. Contoh penulisan daftar pustaka sebagai berikut :

- Bongoura M.L., Atindana J.N., Ming Z.H., Wei P, Mothibe K.J and Xue Z.K. 2012. *Starch Functional Properties and Resistant Starch from Foxtail Millet [Setaria italica (L.) P. Beauv] Species*. Pakistan Journal of Nutrition, 11: 919-928.
- Gibson RS. 2005. Principles of Nutritional Assessment. Second Edition. New York: Oxford University Press.
- Nadimin. 2017. Pengaruh Substitusi Tepung Ikan Gabus terhadap Daya Terima Bangke Sagu. Media Kesehatan Vol. XXIV, Edisi 2, Juli – Desember 2017.
- Wagiyono. 2003. Menguji Kesukaan Secara Organoleptik http://psbtik.smkn1cms.net/pertanian/agroindustri/agroindustri_non_pangan/mengujikesukaan_secara_organoleptik.pdf (Diakses 9 November 2017).

Contoh Tabel :

Tabel 01
Daya Terima Cookies Jawawut

Daya Terima	Hedonic Scale	A (15%)		B (35%)		C (50%)	
		1	6	6	1	6	6
Warna	: Suka	6	20,0	4	13,3	8	26,7
		22	73,3	21	70,0	14	46,7
	: Suka	2	6,7	5	16,7	8	26,7
Tekstur	: Suka	8	26,7	3	10,0	4	13,3
		18	60,0	20	66,7	25	83,3
	: Suka	4	13,3	7	23,3	1	3,3
Aroma	: Suka	6	20,0	4	13,3	6	20,0
		21	70,0	22	73,3	19	63,3
	: Suka	3	10,0	4	13,3	5	16,7
Rasa	: Suka	8	26,7	5	16,7	8	26,7
		19	63,3	17	56,7	20	66,7
	: Suka	3	10,0	8	26,7	2	6,7

Tabel 1
Karakteristik Sampel pada penelitian Perbaikan Gangguan Metabolik Balita Stunting Pasca Suplementasi Asam Amino Sistein di Wilayah Kerja Puskesmas Pacerakkang Daya Tahun 2016

Karakteristik Sampel	Kelompok 1		Kelompok 2	
	n	%	n	%
Usia (Bulan)				
≤ 24	5	33,3	5	33,3
> 24	10	66,7	10	66,7
Jenis Kelamin				
Laki-laki	8	53,3	10	33,3
Perempuan	7	46,7	5	66,7
TB/U				
Pendek	8	53,3	11	73,3
Sangat pendek	7	46,7	4	26,7
BB/U				
Gizi baik	8	53,3	9	60
Gizi kurang	6	40	4	26,6
Gizi sangat kurang	1	6,7	2	13,4

Contoh Gambar :

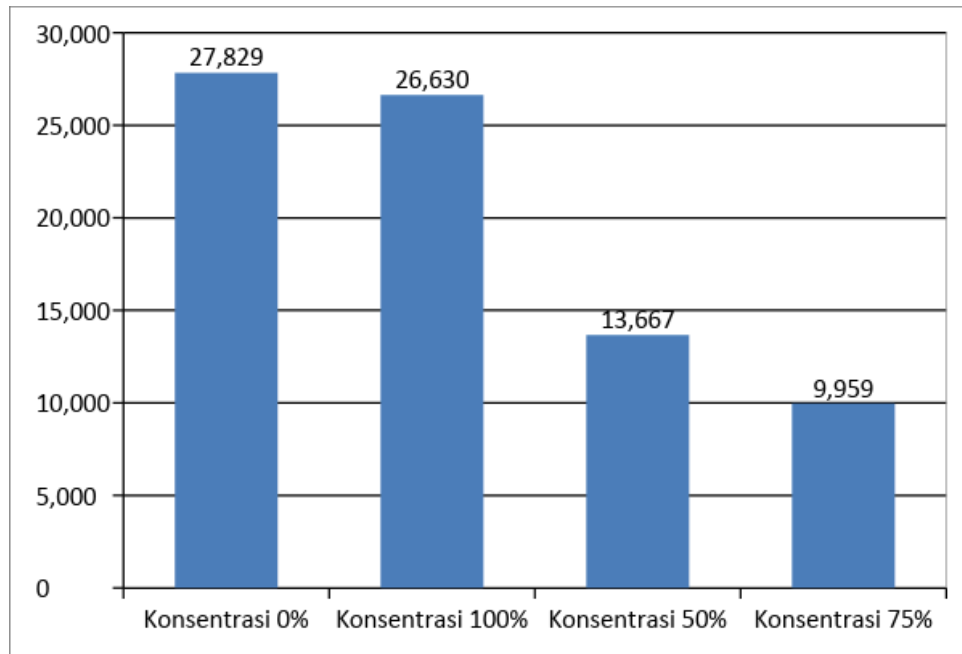

Gambar 3. Hasil Analisis Tingkat Kekerasan Kue Baruasa Substitusi Tepung *MOCAF*.

**FILE DISIMPAN DENGAN NAMA JUDUL MANUSKRIP
SELAMAT MENULIS**