

INSTITUCIÓN EDUCATIVA FRANCISCO ABEL GALLEGO

Plan de mejoramiento Área de Educación Artística

Docente: Yularsy Rodiño Hernández

Tercer periodo

Grado 6°

El plan de mejoramiento debe entregarse en hojas, tener portada y buena presentación.

La entrega del taller será en la semana del 19 al 22 de octubre.

Habrás asesoría los días 5 y 6 de octubre en el horario de 3: 30 a 4: 30 p.m.

La sustentación se realizará en la semana del 19 al 22 de octubre.

Nombre del estudiante _____

1.- Dibuja las siguientes figuras, luego señala la luz reflejada y la sombra proyectada. Aplica volumen a tus dibujos y realízalos a lápiz.

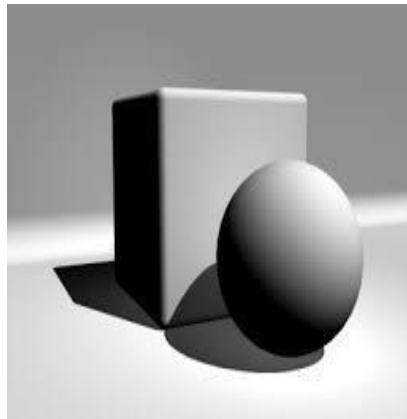

2.- Realiza una ilustración del paisaje donde vives, aplícale a tu creación luz y sombra reflejada. Utiliza lápiz.

3.- Diseña una creación artística en la cual combines colores primarios y secundarios. Tu creación el un 1/8 de cartón paja o cartulina.

4.- Teniendo en cuenta el brillo como una propiedad del color realiza un dibujo libre donde utilices los colores que te llamen la atención. (Usa los materiales que tengas a la mano), Tamaño pequeño.