

Réveillon em Montevideú

6 dias / 3 noites

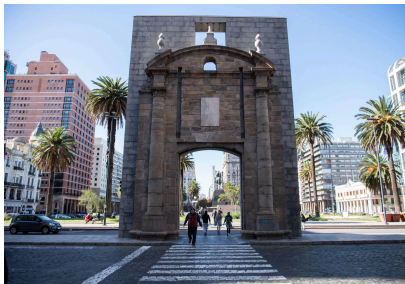
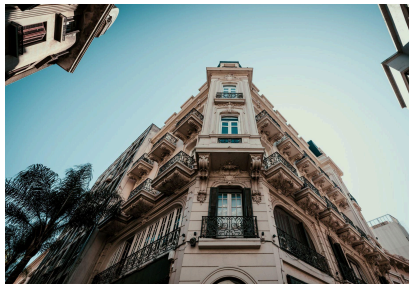

Inclui

- Transporte em Inha regular Porto Alegre/Montevideú/Porto Alegre
- Traslado privado do terminal de ônibus de Montevideú até o hotel selecionado.
- Presente de boas-vindas Dcom Box
- 3 noites de hospedagem com café da manhã
- City Tour Montevideú
- Full Day Punta del Este
- Jantar de Ano Novo
- Traslado privado desde o hotel até o aeroporto, porto ou terminal de ônibus de Montevideú.

Itinerário

1º dia, 29/12 – Porto Alegre/Montevideú - Apresentação na Estação Rodoviária de Porto Alegre para embarque com destino à Montevideú. Noite em trânsito

2º dia, 30/12 - Montevideú - Chegada à cidade de Montevideú. Recepção e traslado ao hotel. Hospedagem.

3º dia, 31/12 - Montevideú - Café da manhã no hotel. Passeio guiado pela cidade de Montevideú: Plaza Independencia, Puerta de la Ciudadela, Teatro Solís, Torre Ejecutiva, Palacio Estévez, Palacio Salvo, Monumento a Artigas, Av. 18 de Julio, Parlamento, Mercado Agrícola, Parque Batlle, Estádio Centenário, Monumento à la Carreta e Rambla de Pocitos até o letreiro de Montevideú. Retorno ao hotel. À noite, jantar especial de Réveillon no hotel. Hospedagem.

4º dia, 01/01 - Montevideú – Punta del Este – Montevideú - Café da manhã. Passeio pelas praias de Montevideú e Costa de Oro em direção a Punta Ballena. Vista de Casapueblo (não inclui ingresso). Percurso pelas praias de Punta del Este, Playa Mansa, Beverly Hills, El Golf, San Rafael, pontes ondulantes, Playa Brava e porto. Tempo livre na Av. Gorlero e Calle 20. Retorno a Montevideú.

4º dia, 02/01 - Montevidéu – Café da manhã no hotel. Em horário indicado, traslado de saída para o terminal de Montevidéu. Noite em trânsito. Chegada em Porto Alegre no dia seguinte.

Opcionais

- City Winery: Show Move com jantar individual: USD 66.
- City Winery: Show Move com jantar para 02 pessoas: USD 80.
- Ingresso para Casapueblo: USD 15 por pessoa.
- Vinícola Bouza: USD 172 por pessoa - visita com almoço e traslados.

Aloft - 4 ★

Tipo de quarto	Preço por pessoa em USD			Noite adicional por pessoa em USD		
	SGL	DBL	TPL	SGL	DBL	TPL
Aloft	1.656	1.252	1.168	256	136	108
4 vezes	414	313	292	64	34	27
6 vezes	294	222	208	46	24	20

Costanero - 5 ★

Tipo de quarto	Preço neto por pessoa em USD			Noite adicional por pessoa em USD		
	SGL	DBL	TPL*	SGL	DBL	TPL*
Superior	1.660	1.352	1.304	200	112	104
4 vezes	415	338	326	50	28	26
6 vezes	295	240	232	36	20	19

Condições

- Tarifas, por pessoa, em dólares americanos.
- Não inclui passagens aéreas ou de ferry.
- Traslados in/out com serviço privado, sem guia.
- Para passageiros uruguaios ou residentes deverá ser adicionado 10% de IVA (imposto local) de 15/11 até a segunda-feira posterior à Semana Santa.
- Em caso de no-show serão informadas as penalidades correspondentes.
- Excursões em serviço regular compartilhado, com guia em espanhol, inglês ou português.
- Não inclui almoço.
- Sujeito a disponibilidade no momento de realizar a reserva e a modificações de tarifa sem aviso prévio.
- TAXA TURÍSTICA DE MONTEVIDÉU - A partir de 1º de outubro de 2025 entrará em vigor a nova Taxa Turística em Montevidéu. O valor será de USD 1 (dólar americano) por pessoa e por noite de hospedagem (para maiores de 11 anos), até um máximo de USD 5 por estadia mensal. Aplica-se exclusivamente a estrangeiros não residentes no país e deverá ser paga pelos passageiros no hotel.

Última atualização: 01/07/2026

