National Latino Family Report 2024

Informe Nacional de Familias Latinas 2024

Social Media Toolkit

Mensajes para las redes sociales

Social Media + Promotional Toolkit

What is the National Latino Family Report?

The National Latino Report 2024 was created by Abriendo Puertas/Opening Doors in partnership with UnidosUS and BSP Research. The report presents an overview of the Latino community amidst economic challenges and a dynamic socio-political landscape. Representing a total of 1,500 Latino families with young children (prenatal through five years old), the report aims to understand the key issues, concerns, and aspirations that shape daily lives and their vision for the future of Latino families in the United States.

Abriendo Puertas/Opening doors is an organization that is dedicated to supporting parents as leaders of their families and their child's first and most influential teacher. In collaboration with UnidosUS, the nation's largest Hispanic civil rights and advocacy organization, The National Latino Report lifts the voices of Latino families and encourages policy makers to learn about their proposed solutions, and actively engage them in the legislative process.

How to Use This Toolkit

Use this toolkit to help us amplify the voices of Latino families. By sharing the National Latino Report 2024, we can continue to actively support the key issues and solutions that are being brought up by Latino families. This document should have everything you need to quickly create posts on social media. Simply download the graphic, then copy and paste the caption text. Feel free to customize the text to make it sound more like you.

Plan to post multiple times throughout the week on multiple platforms. You can use the tools in Facebook, Instagram, and Twitter to schedule ahead! Here are some guidelines on how often we recommend posting on each platform:

Twitter: 2–3 times/day
Instagram: 3–5 times/week
Facebook: 3–7 times/week
LinkedIn: 3-5 times/week

Contents

ENGLISH:

- Logo Files
- Press Releases
- Print Materials

- Social Media Graphics
  - Announcement graphic
  - FACEBOOK
  - INSTAGRAM POST
  - VERTICAL STORIES

ESPANOL:

- Logo Files
- Press Release
- Print Materials
- Social Media
  - Announcement graphic
  - FACEBOOK
  - INSTAGRAM POSTS
  - VERTICAL STORIES

ENGLISH

Logo Files

Logo files can be used to ensure that recipients understand the organizations that are responsible for this report.

Abriendo Puertas/Opening Doors logo	UnidosUS logo
Abriendo Puertas Opening Doors Download	UNIDOSUS STRONGER COMMUNITIES. STRONGER AMERICA. Download

Press Releases

Download the national press release, or create a local press release for your regional press with the template below.

National Press Release	Local Press Release Template

Print Materials

Print materials are good for handing out information in person. For example, if you are at a community event you can hand out fliers or the PDF report. If you would like to share this information virtually, they are great files to be shared over electronic communication like email.

Download the Report	Print-ready flier with QR code
Download the report	Download the flier

Social Media Graphics

Announcement graphic

Graphic	Caption

Abriendo Puertas Opening Doors UNIDOS US BSP·RESEARCH

Download the graphic

The 2024 National Latino Family Report is here!

Learn the economic status of Latino families, what kind of support parents need to secure their children's future, and how the government can assist.

The report lifts the voices of Latino families and encourages policy makers to learn about their proposed solutions, and actively engage Latino parents in the legislative process.

Read the report from @AbriendoPuertasNational, @WeAreUnidosUs, and BSP Research here: https://nationalsurvey.ap-od.org/2024-report/

Abriendo Puertas Opening Doors UNIDOS US BSP·RESEARCH

Download the graphic

The 2024 National Latino Family Report is here!

Learn the economic status of Latino families, what kind of support parents need to secure their children's future and how the government can assist

The report lifts the voices of Latino families and encourages policy makers to learn about their proposed solutions, and actively engage Latino parents in the legislative process.

Read the report from @AbriendoPuertasNational, @WeAreUnidosUs, and BSP Research here: https://nationalsurvey.ap-od.org/2024-report/

 Download the graphic	**Story:** The 2024 National Latino Family Report is here! Read the report from @AbriendoPuertasNational, @WeAreUnidosUs, and BSP Research here: https://nationalsurvey.ap-od.org/2024-report/

FACEBOOK

Parent Stories - Facebook

Graphic	Caption
 Download the graphic	Over the past year, Cyntia has interviewed at least 10 different child care centers near her home in Riverside, California. She finally found a center in her area that checks all of the boxes—but it wasn't easy. Read Cyntia's story of overcoming barriers to affordable, quality child care, and learn what solutions parents are calling for to solve the dilemma. https://ap-od.org/2024/02/20/more-affordable-child-care-will-uplift-latino-families/

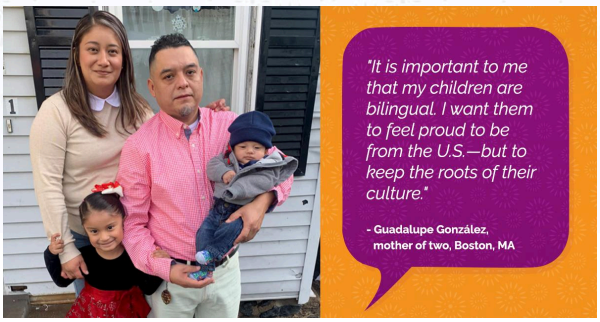 Download the graphic	Did you know: by 8th grade bilingual students outperform monolingual peers in reading, math, and attendance? Guadalupe wants her children to grow up bilingual for these academic benefits, but also to strengthen their cultural bond to Mexico. Do you want your children to grow up bilingual? Read Guadalupe's story here: https://ap-od.org/2024/02/20/why-bilingual-education-is-key-to-american-prosperity/
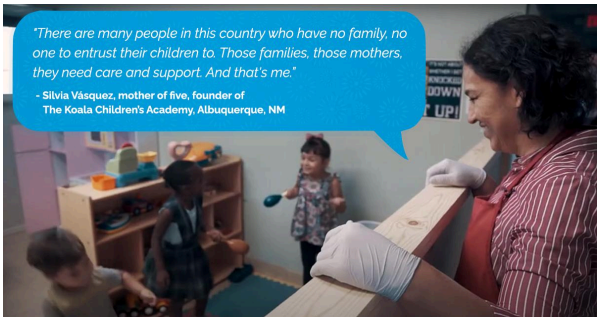 Download the graphic	Latino business ownership continues to outpace broader U.S. business growth—and Latina entrepreneurs are leading the way. Silvia Vasquez has opened two successful child care centers in Albuquerque, New Mexico. She's driven to help Latino families who need more support. Read Silvia's story to learn about business ownership, and what it takes to be an exceptional early childhood professional. https://ap-od.org/2024/02/20/latina-entrepreneurs-drive-the-future-of-americas-child-care/

Data graphics - Facebook

Graphic	Caption
 Download the graphic	Latino families are resilient. Nearly a third of Latino families report they are doing financially better compared to last year. And 37% have started savings accounts for their children's future education, reflecting long-term financial planning amidst immediate challenges. Learn more about the economic outlook in the 2024 National Latino Family Report here: https://nationalsurvey.ap-od.org/2024-report/

Download the graphic

Latino families are concerned about gun safety and crime in their neighborhoods. The 2024 National Latino Family Report sheds light on what quality of life solutions parents are calling for.

What neighborhood improvements would you like to see in your area?

Read the report here: https://nationalsurvey.ap-od.org/2024-report/#intro

Download the graphic

Food scarcity and quality is a concern for Latino parents, who know healthy nutrition is a cornerstone of early childhood development. But Latino families are more at risk of living in food deserts with no access to fresh produce.

In the 2024 National Latino Family Report, we asked families what would help.

Learn more about how families are problem-solving their need for healthy foods, here: https://nationalsurvey.ap-od.org/2024-report/

Download the graphic

This year 51% of Latino parents reported they don't receive child care.
For those who can afford child care, the financial burden is enormous. Do you feel like you can afford childcare comfortably?

Latino families are calling for solutions. Read the 2024 report here: https://nationalsurvey.ap-od.org/2024-report/

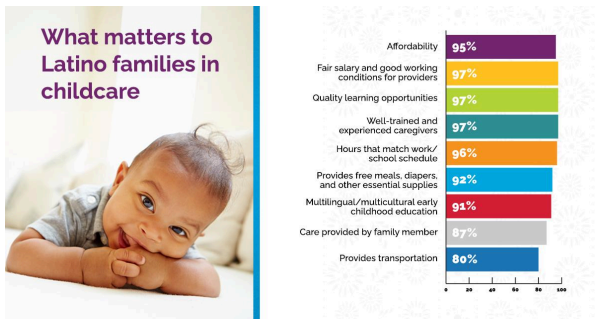

What matters most in quality child care? Latino families share affordability is #1.

Read more about the child care landscape for Latino families in the 2024 report here: https://nationalsurvey.ap-od.org/2024-report/

Download the graphic	
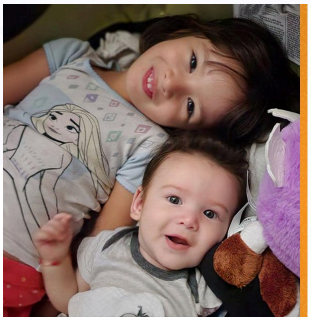 Download the graphic	Latino families are calling for a holistic approach to early education, one that includes fair compensation for educators, increased access to quality programs, and a strong emphasis on bilingual learning. Learn more about the education policy Latino families are calling for. Read the 2024 report here: https://nationalsurvey.ap-od.org/2024-report/

INSTAGRAM POSTS

Parent Stories - IG Post

Graphic	Caption
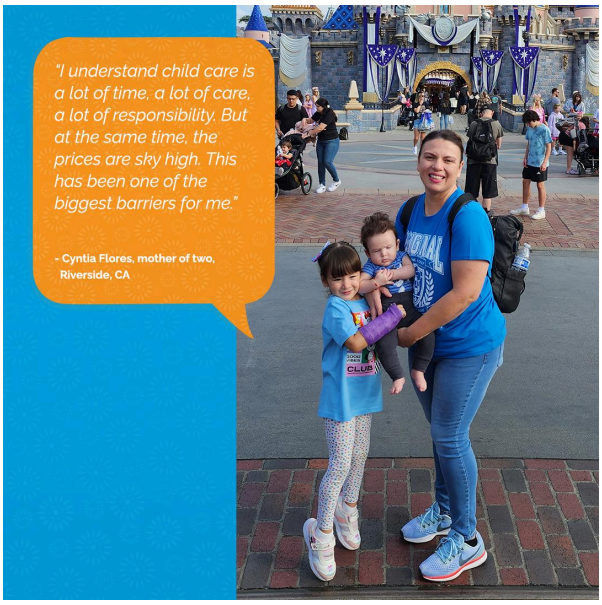 Download the graphic	Over the past year, Cyntia has interviewed at least 10 different child care centers near her home in Riverside, California. She finally found a center in her area that checks all of the boxes—but it wasn't easy. Read Cyntia's story of overcoming barriers to affordable, quality child care, and learn what solutions parents are calling for to solve the dilemma. https://ap-od.org/2024/02/20/more-affordable-child-care-will-uplift-latino-families/

 Download the graphic	Did you know: by 8th grade bilingual students outperform monolingual peers in reading, math, and attendance? Guadalupe wants her children to grow up bilingual for these academic benefits, but also to strengthen their cultural bond to Mexico. Do you want your children to grow up bilingual? Read Guadalupe's story here: https://ap-od.org/2024/02/20/why-bilingual-education-is-key-to-american-prosperity/
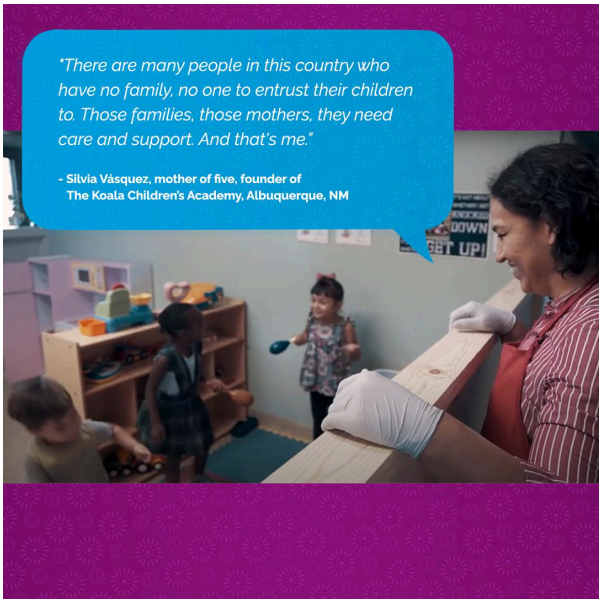 Download the graphic	Latino business ownership grew 26% from 2019 to 2023—a rate that continues to outpace broader U.S. business growth. This includes Silvia's child care center, Caterpillar Daycare, located in Albuquerque, New Mexico. "There are many people in this country who have no family, no one to entrust their children to, who are afraid to leave them with strangers," says Silvia. "Those families, those mothers, they need care and support. And that's me." Read Silvia's story to learn about business ownership, and what it takes to be an exceptional early childhood professional. https://ap-od.org/2024/02/20/latina-entrepreneurs-drive-the-future-of-americas-child-care/

Data graphics - IG Post

Graphic	Caption

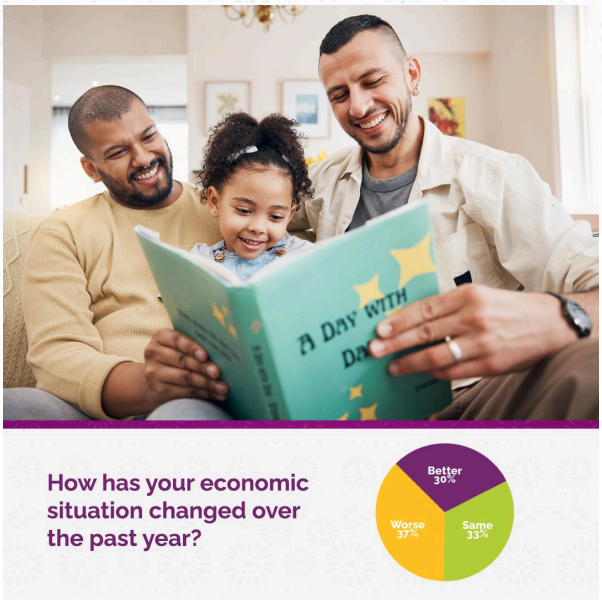

Download the graphic

Latino families are resilient. Nearly a third of Latino families report they are doing financially better compared to last year. And 37% have started savings accounts for their children's future education, reflecting long-term financial planning amidst immediate challenges.

Learn more about the economic outlook in the 2024 National Latino Family Report here: https://nationalsurvey.ap-od.org/2024-report/

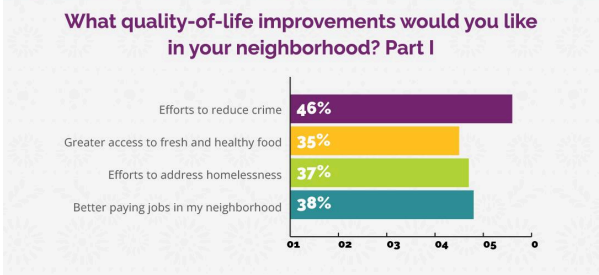

Download the graphic

Latino families are concerned about gun safety and crime in their neighborhoods. The 2024 National Latino Family Report sheds light on what quality of life solutions parents are calling for.

What neighborhood improvements would you like to see in your area?

Read the report here: https://nationalsurvey.ap-od.org/2024-report/#intro

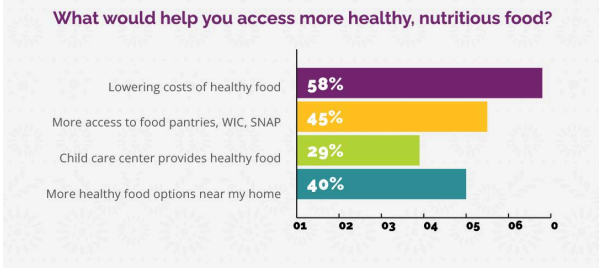

Download the graphic

Food scarcity and quality is a concern for Latino parents, who know healthy nutrition is a cornerstone of early childhood development. But Latino families are more at risk of living in food deserts with no access to fresh produce.

In the 2024 National Latino Family Report, we asked families what would help.

Learn more about how families are problem-solving their need for healthy foods, here: https://nationalsurvey.ap-od.org/2024-report/

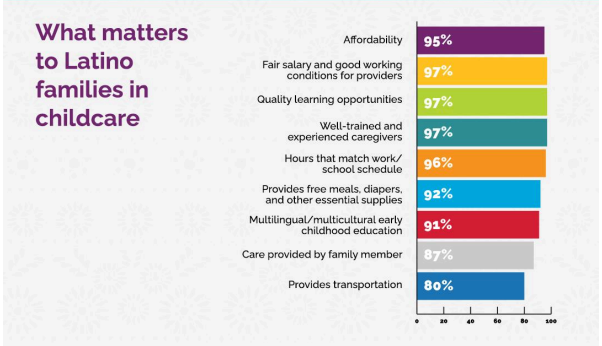

Download the graphic

What matters most in quality child care? Latino families share affordability is #1.

Read more about the child care landscape for Latino families in the 2024 report here: https://nationalsurvey.ap-od.org/2024-report/

 Download the graphic	Latino families are calling for a holistic approach to early education, one that includes fair compensation for educators, increased access to quality programs, and a strong emphasis on bilingual learning. Learn more about the education policy Latino families are calling for. Read the 2024 report here: https://nationalsurvey.ap-od.org/2024-report/
 Download the graphic	This year 51% of Latino parents reported they don't receive child care. For those who can afford child care, the financial burden is enormous. Do you feel like you can afford childcare comfortably? Latino families are calling for solutions. Read the 2024 report here: https://nationalsurvey.ap-od.org/2024-report/

VERTICAL STORIES

Parent Stories - Vertical

Graphic	Caption

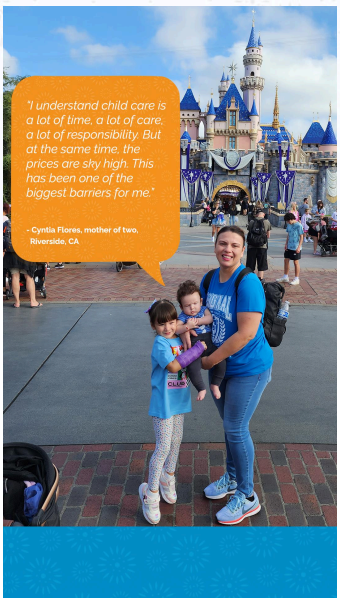 Download the graphic	Read Cyntia's story: https://ap-od.org/2024/02/20/more-affordable-child-care-will-uplift-latino-families/
 Download the graphic	Read Guadalupe's Story: https://ap-od.org/2024/02/20/why-bilingual-education-is-key-to-american-prosperity/

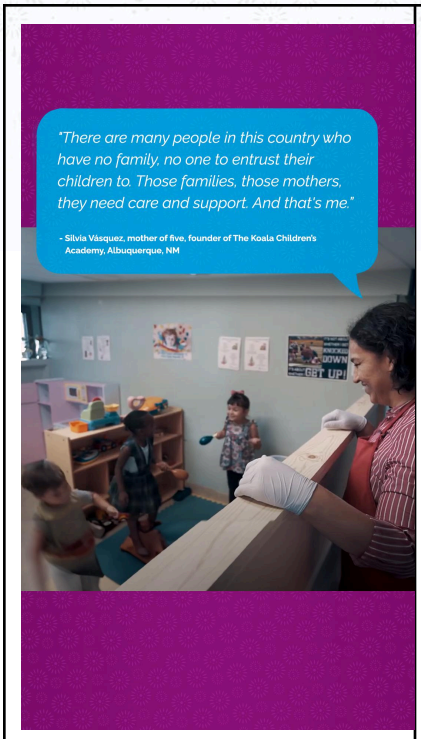 Download the graphic	Read Sylvia's story: https://ap-od.org/2024/02/20/latina-entrepreneurs-drive-the-future-of-americas-child-care/

Data Graphics - Vertical

Graphic	Caption
 Download the graphic	Read the report: https://nationalsurvey.ap-od.org/2024-report/

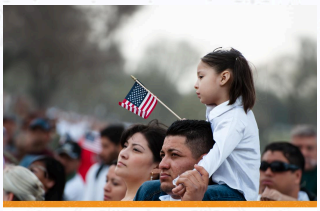 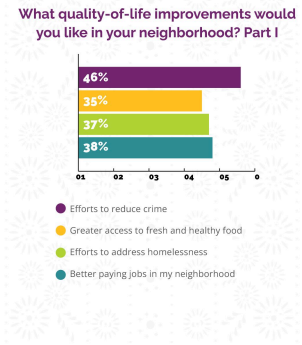 Download the graphic	Read the report: https://nationalsurvey.ap-od.org/2024-report/
  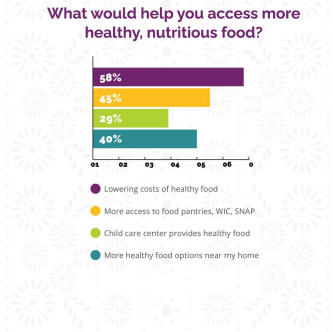 Download the graphic	Read more: https://nationalsurvey.ap-od.org/2024-report/

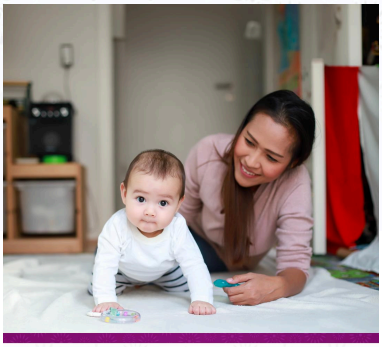 Download the graphic	Read more: https://nationalsurvey.ap-od.org/2024-report/
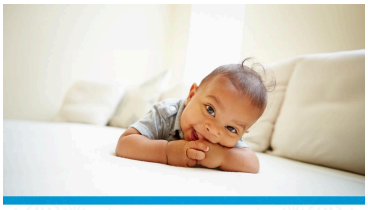 Download the graphic	Learn more: https://nationalsurvey.ap-od.org/2024-report/

    Download the graphic	Learn more: https://nationalsurvey.ap-od.org/2024-report/

ESPAÑOL

Archivos del Logotipo

Abriendo Puertas/Opening Doors logo	UnidosUS logo
Abriendo Puertas Opening Doors Descargar	UNIDOS US STRONGER COMMUNITIES. STRONGER AMERICA. Descargar

Comunicado de Prensa

Comunicado de prensa nacional	Modelo de comunicado de prensa local

Materiales impresos

	Folleto listo para imprimir con código QR
Descargar el reporte	Descargar

Gráficas para el lanzamiento

Gráfica	Texto
 Descargue la gráfica	¡El Informe Nacional de Familias Latinas 2024 está aquí! Descubrir el estado socio económico de las familias Latinas, el tipo de apoyo que los padres necesitan para asegurar el futuro de sus hijos y cómo les puede asistir el gobierno. El informe eleva las voces de las familias latinas y alienta a los responsables de formular políticas a conocer qué soluciones proponen y activamente involucrar a los padres latinos en el proceso legislativo. Lea el informe de @AbriendoPuertasNational, @WeAreUnidosUs, y BSP Research aquí: https://nationalsurvey.ap-od.org/2024-es/
 Descargue la gráfica	¡El Informe Nacional de Familias Latinas 2024 está aquí! Descubrir el estado socio económico de las familias Latinas, el tipo de apoyo que los padres necesitan para asegurar el futuro de sus hijos y cómo les puede asistir el gobierno. El informe eleva las voces de las familias latinas y alienta a los responsables de formular políticas a conocer qué soluciones proponen y a activamente involucrar a los padres latinos en el proceso legislativo. Lea el informe de @AbriendoPuertasNational, @WeAreUnidosUs, y BSP Research aquí : https://nationalsurvey.ap-od.org/2024-es/

 Descargue la gráfica	**STORY:** ¡El Informe Nacional de Familias Latinas 2024 está aquí! Lea el informe de @AbriendoPuertasNational, @WeAreUnidosUs, y BSP Research aquí : https://nationalsurvey.ap-od.org/2024-es/

FACEBOOK

Gráficas de Datos - Facebook

Gráfica	Texto
 Descargue la gráfica	Las familias latinas son resilientes. A pesar de que el 37% de los encuestados reportan dificultades económicas, casi un tercio de las familias con niños pequeños sienten que les está yendo un poco o mucho mejor en comparación con el año pasado. La vulnerabilidad económica es una preocupación significativa, con el 26% de las familias teniendo menos de $100 en ahorros. Sin embargo, el 37% de familias han abierto cuentas de ahorro para la futura educación de sus hijos, reflejando una planificación financiera a largo plazo a pesar de los retos inmediatos. Aprenda más sobre el panorama económico en el Informe Nacional de Familias Latinas 2024 de @AbriendoPuertasNational, @WeAreUnidosUs,

	y BSP Research aquí: https://nationalsurvey.ap-od.org/2024-report/
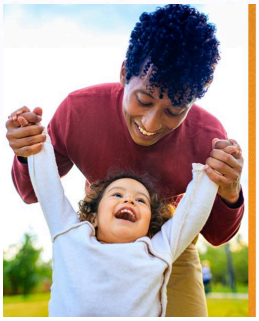 Descargue la gráfica	Las familias latinas están preocupadas por la seguridad de las armas y el crimen en sus vecindarios. El Informe Nacional de Familias Latinas de 2024 arroja luz sobre las soluciones de calidad de vida que piden los padres. ¿Qué mejoramientos vecinales le gustaría ver en su área? Lea el informe de @AbriendoPuertasNational, @WeAreUnidosUs, y BSP Research aquí: https://nationalsurvey.ap-od.org/2024-es/
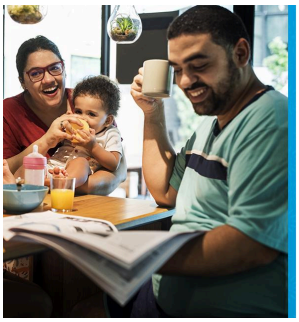 Descargue la gráfica	La escasez y calidad de los alimentos es una preocupación para los padres latinos, quienes saben que una nutrición saludable es fundamental para el desarrollo infantil. Pero las familias latinas corren más riesgo de vivir en desiertos alimentarios sin acceso a productos frescos. En el Informe Nacional de Familias Latinas 2024, preguntamos a las familias qué ayudaría. Obtenga más información sobre cómo las familias están superando la necesidad de alimentos saludables en el informe de @AbriendoPuertasNational, @WeAreUnidosUs, y BSP Research: https://nationalsurvey.ap-od.org/2024-es/
 Descargue la gráfica	El 51% de los niños latinos no han recibido cuidado infantil, el 34% porque era demasiado caro. Para aquellos que pueden pagar el cuidado infantil, el compromiso financiero es considerable. Alrededor del 50% de las familias gastan una parte sustancial de sus ingresos mensuales. ¿Usted siente que puede pagar el cuidado de sus hijos cómodamente? Familias latinas están pidiendo soluciones. Lea el informe de @AbriendoPuertasNational, @WeAreUnidosUs, y BSP Research aquí:

	https://nationalsurvey.ap-od.org/2024-es/
 Descargue la gráfica	¿Qué es lo más importante en el cuidado infantil de calidad? Las familias latinas comparten que la asequibilidad es #1. Lea más sobre el panorama del cuidado infantil para las familias latinas en el informe de @AbriendoPuertasNational, @WeAreUnidosUs, y BSP Research aquí: https://nationalsurvey.ap-od.org/2024-es/
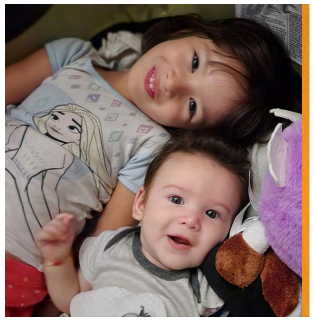 Descargue la gráfica	El 90% de padres les gustaría que sus hijos sean bilingües en inglés y español, y 67% hablan español en casa o con amistades todos los días. Se ha demostrado que, ya para el octavo grado los estudiantes bilingües superan a sus pares monolingües en lectura, matemáticas y asistencia a clases. ¿Cuales idiomas habla usted en casa? Aprenda más sobre las soluciones familias latinas están pidiendo en el informe de @AbriendoPuertasNational, @WeAreUnidosUs, y BSP Research: https://nationalsurvey.ap-od.org/2024-es/

Historias de Padres Stories - Facebook

Gráfica	Texto
 Descargue la gráfica	Durante el último año, Cyntia ha entrevistado al menos a 10 diferentes centros de cuidado infantil cerca de su hogar en Riverside, California. Finalmente encontró un centro en su área que cumple con todos los requisitos—pero no fue fácil. Lea la historia de Cyntia sobre cómo superó obstáculos para encontrar cuidado infantil asequible y de calidad, y descubra las soluciones que los padres están pidiendo para resolver este dilema.

	https://ap-od.org/2024/02/20/un-cuidado-infantil-mas-asequible-favorecera-a-las-familias-latinas/ *Lea el Informe Nacional de Familias Latinas 2024 aquí:* *https://nationalsurvey.ap-od.org/2024-report/*
 Descargue la gráfica	¿Sabías que en el octavo grado, los estudiantes bilingües superan a sus compañeros monolingües en lectura, matemáticas y asistencia escolar? Guadalupe desea que sus hijos crezcan bilingües para aprovechar estos beneficios académicos, pero también para fortalecer su conexión cultural con México. ¿Quiere que sus hijos crezcan bilingües? Lee la historia de Guadalupe aquí: https://ap-od.org/2024/02/20/por-que-la-educacion-bilingue-es-clave-para-la-prosperidad-estadounidense/ *Lea el Informe Nacional de Familias Latinas 2024 aquí:* *https://nationalsurvey.ap-od.org/2024-report/*
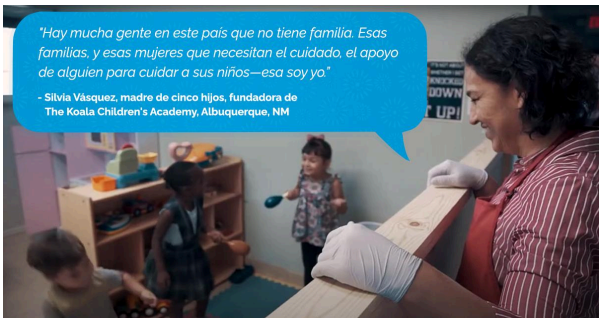 Descargue la gráfica	La propiedad de negocios latinos creció un 26% desde 2019 hasta 2023, un ritmo que sigue superando el crecimiento general de los negocios en Estados Unidos. Esto incluye el centro de cuidado infantil de Silvia, Caterpillar Daycare, ubicado en Albuquerque, Nuevo México. Lea la historia de Silvia para aprender sobre la propiedad de negocios y lo que se necesita para ser una profesional excepcional en la primera infancia. https://ap-od.org/2024/02/21/empresarias-latinas-impulsan-el-futuro-del-cuidado-infantil-en-estados-unidos/

	Lea el Informe Nacional de Familias Latinas 2024 aquí: *https://nationalsurvey.ap-od.org/2024-report/*

INSTAGRAM

Gráficas de Datos - Publicaciones en IG

Gráfica	Texto
 Descargue la gráfica	Las familias latinas son resilientes. A pesar de que el 37% de los encuestados reportan dificultades económicas, casi un tercio de las familias con niños pequeños sienten que les está yendo un poco o mucho mejor en comparación con el año pasado. La vulnerabilidad económica es una preocupación significativa, con el 26% de las familias teniendo menos de $100 en ahorros. Sin embargo, el 37% de familias han abierto cuentas de ahorro para la futura educación de sus hijos, reflejando una planificación financiera a largo plazo a pesar de los retos inmediatos. Aprenda más sobre el panorama económico en el Informe Nacional de Familias Latinas 2024 de @AbriendoPuertasNational, @WeAreUnidosUs, y BSP Research aquí: https://nationalsurvey.ap-od.org/2024-es/

Descargue la gráfica

Familias latinas están preocupadas por la seguridad de las armas y el crimen en sus vecindarios. El Informe Nacional de Familias Latinas de 2024 arroja luz sobre las soluciones de calidad de vida que piden los padres.

¿Qué mejoramientos vecinales le gustaría ver en su área?

Lea el informe de @AbriendoPuertasNational, @WeAreUnidosUs, y BSP Research aquí: https://nationalsurvey.ap-od.org/2024-es/

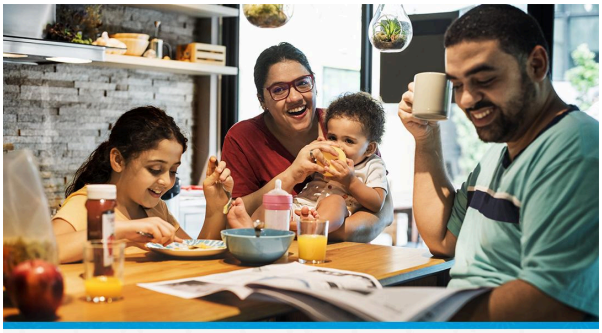

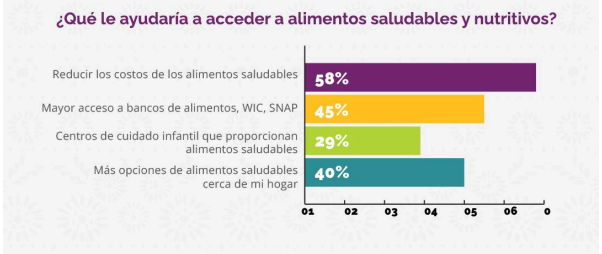

Descargue la gráfica

La escasez y calidad de los alimentos es una preocupación para los padres latinos, quienes saben que una nutrición saludable es fundamental para el desarrollo infantil. Pero las familias latinas corren más riesgo de vivir en desiertos alimentarios sin acceso a productos frescos.

En el Informe Nacional de Familias Latinas 2024, le preguntamos a las familias qué ayudaría.

Obtenga más información sobre cómo las familias están superando la necesidad de alimentos saludables, en el informe de @AbriendoPuertasNational, @WeAreUnidosUs, y BSP Research: https://nationalsurvey.ap-od.org/2024-es/

Descargue la gráfica

¿Qué es lo más importante en el cuidado infantil de calidad? Las familias latinas comparten que la asequibilidad es #1.

Lea más sobre el panorama del cuidado infantil para las familias latinas en el Informe Nacional de Familias Latinas 2024 de @AbriendoPuertasNational, @WeAreUnidosUs, y BSP Research: https://nationalsurvey.ap-od.org/2024-es/

Descargue la gráfica

El 90% de padres les gustaría que sus hijos sean bilingües en inglés y español y el 67% hablan español en casa o con amistades todos los días. Se ha demostrado que, ya para el octavo grado los estudiantes bilingües superan a sus pares monolingües en lectura, matemáticas y asistencia a clases. ¿Cuales idiomas habla usted en casa?

Aprenda más de las soluciones familias latinas están pidiendo. Lea el informe de @AbriendoPuertasNational, @WeAreUnidosUs, y BSP Research aquí: https://nationalsurvey.ap-od.org/2024-es/

 Descargue la gráfica	El 51% de los niños latinos no han recibido cuidado infantil, el 34% porque era demasiado caro. Para aquellos que pueden pagar el cuidado infantil, el compromiso financiero es considerable. Alrededor del 50% de las familias gastan una parte sustancial de sus ingresos mensuales. ¿Usted siente que puede pagar el cuidado de sus hijos cómodamente? Familias latinas están pidiendo soluciones. Lea el informe de @AbriendoPuertasNational, @WeAreUnidosUs, y BSP Research aquí: https://nationalsurvey.ap-od.org/2024-es/

Historias de Padres - Publicaciones de IG

Gráfica	Texto
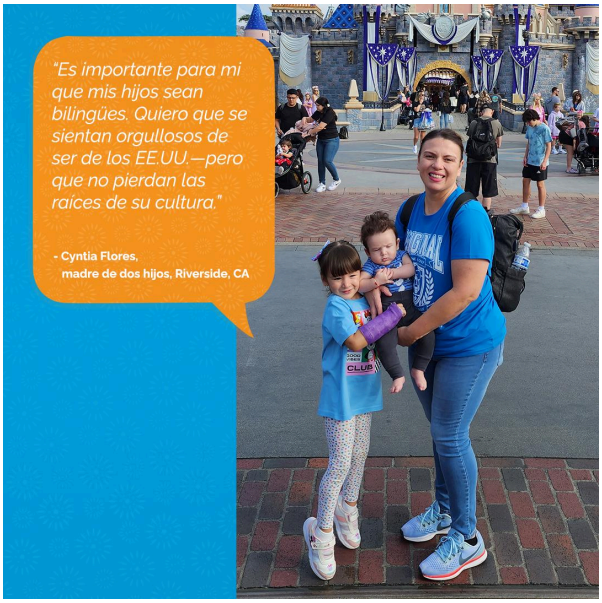 Descargue la gráfica	Durante el último año, Cyntia ha entrevistado al menos a 10 diferentes centros de cuidado infantil cerca de su hogar en Riverside, California. Finalmente encontró un centro en su área que cumple con todos los requisitos—pero no fue fácil. Lea la historia de Cyntia sobre cómo superó obstáculos para encontrar cuidado infantil asequible y de calidad, y descubra las soluciones que los padres están pidiendo para resolver este dilema. https://ap-od.org/2024/02/20/un-cuidado-infantil-mas-asequible-favorecera-a-las-familias-latinas/ *Lea el Informe Nacional de Familias Latinas 2024 aquí: https://nationalsurvey.ap-od.org/2024-report/*

Descargue la gráfica

¿Sabías que en el octavo grado, los estudiantes bilingües superan a sus compañeros monolingües en lectura, matemáticas y asistencia escolar?

Guadalupe desea que sus hijos crezcan bilingües para aprovechar estos beneficios académicos, pero también para fortalecer su conexión cultural con México.

¿Quieres que tus hijos crezcan bilingües? Lea la historia de Guadalupe aquí: https://ap-od.org/2024/02/20/por-que-la-educacion-bilingue-es-clave-para-la-prosperidad-estadounidense/

Lea el Informe Nacional de Familias Latinas 2024 aquí: https://nationalsurvey.ap-od.org/2024-report/

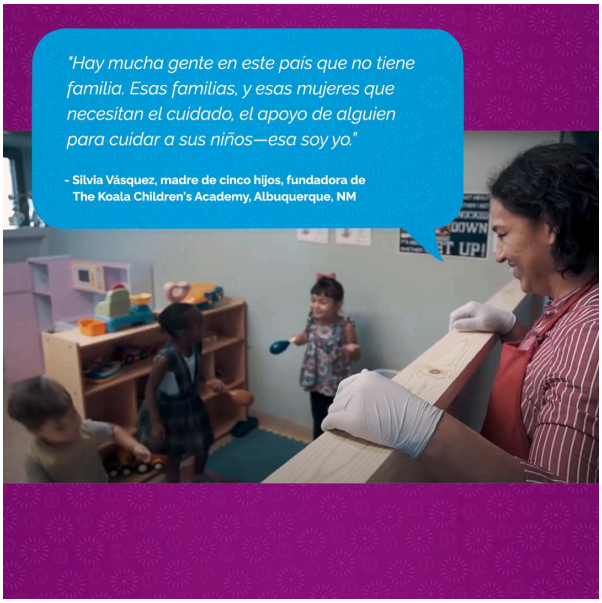

Descargue la gráfica

La propiedad de negocios latinos creció un 26% desde 2019 hasta 2023, un ritmo que sigue superando el crecimiento general de los negocios en Estados Unidos. Esto incluye el centro de cuidado infantil de Silvia, Caterpillar Daycare, ubicado en Albuquerque, Nuevo México.

Lea la historia de Silvia para aprender sobre la propiedad de negocios y lo que se necesita para ser una profesional excepcional en la primera infancia. https://ap-od.org/2024/02/21/empresarias-latinas-impulsan-el-futuro-del-cuidado-infantil-en-estados-unidos/

Lea el Informe Nacional de Familias Latinas 2024 aquí: https://nationalsurvey.ap-od.org/2024-report/

HISTORIAS VERTICALES

Gráficas de Datos- Verticales

    Descargue la gráfica	Lea el informe de @AbriendoPuertasNational, @WeAreUnidosUs, y BSP Research: https://nationalsurvey.ap-od.org/2024-es/
    Descargue la gráfica	Lea el informe de @AbriendoPuertasNational, @WeAreUnidosUs, y BSP Research: https://nationalsurvey.ap-od.org/2024-es/

  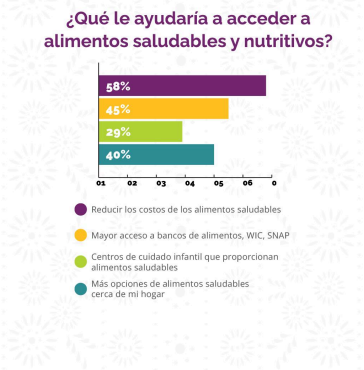 Descargue la gráfica	Lea más sobre el informe de @AbriendoPuertasNational, @WeAreUnidosUs, y BSP Research: https://nationalsurvey.ap-od.org/2024-es/
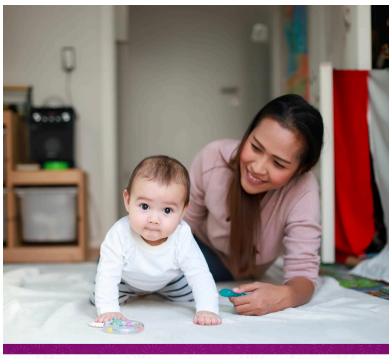 Descargue la gráfica	Lea más sobre el informe de @AbriendoPuertasNational, @WeAreUnidosUs, y BSP Research: https://nationalsurvey.ap-od.org/2024-es/

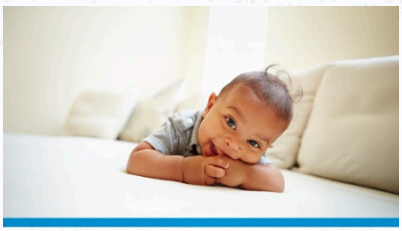 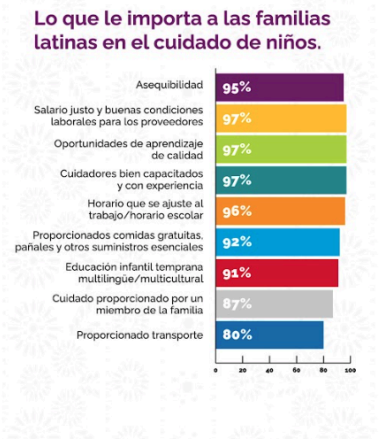 Descargue la gráfica	Aprenda más del informe de @AbriendoPuertasNational, @WeAreUnidosUs, y BSP Research: https://nationalsurvey.ap-od.org/2024-es/
    Descargue la gráfica	Aprenda más del informe de @AbriendoPuertasNational, @WeAreUnidosUs, y BSP Research: https://nationalsurvey.ap-od.org/2024-es/

Historias de Padres - Verticales

Gráfica	Texto

 Descargue la gráfica	Lea la historia de Cyntia: https://ap-od.org/2024/02/20/un-cuidado-infantil-mas-asequible-favorecera-a-las-familias-latinas/ *Lea el Informe Nacional de Familias Latinas 2024 aquí: https://nationalsurvey.ap-od.org/2024-report/*
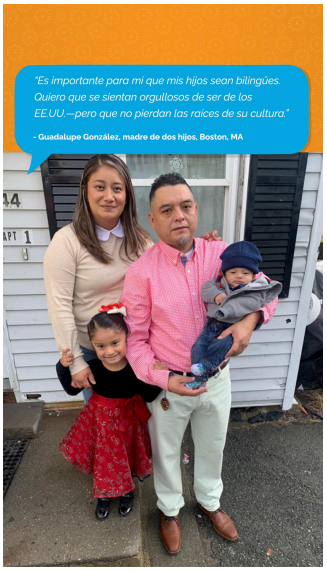 Descargue la gráfica	Lea la historia de Guadalupe: https://ap-od.org/2024/02/20/por-que-la-educacion-bilingue-es-clave-para-la-prosperidad-estadounidense/ *Lea el Informe Nacional de Familias Latinas 2024 aquí: https://nationalsurvey.ap-od.org/2024-report/*

 Descargue la gráfica	Lea la historia de Silvia: https://ap-od.org/2024/02/21/empresarias-latinas-impulsan-el-futuro-del-cuidado-infantil-en-estados-unidos/ *Lea el Informe Nacional de Familias Latinas 2024 aquí: https://nationalsurvey.ap-od.org/2024-report/*