المستوى: 2متوسط
المادة: اعلام الي **المدة: 1ساعة**
المجال: تنظيم المعلومات
مؤشر الكفاءة: يتعرف على عمليات تنظيم المعلومات
مؤشرات الكفاءة:
يتعرف على طريقة فتح مجلد باسمك*
يتعرف على طريقة انشاء مجلد داخل مجلد*
يتعرف على طلايقة تغيير اسم مجلد*
يتعرف على طريقة نسخ ونقل مجلد*
يتعلرف على طريقة حذف مجلد*

الموضوع: تنظيم المعلومات

المفاهيم	المراحل	النشاطات و الاستنتاجات
المجلد والملف	الاشكالية د5 الفرضيات المصادقة د5	لديك عدة مواضيع اختبارات واردت وضعها في حاسوبك كيف يمكن وضع هذه الملفات الكثيرة في حاسوبك بحيث لا تشغل مساحة كبيرة ؟ اجابات التلاميذ س1 مالفرق بين المجلد و الملف ؟ ج.....)المجلد هو Dossier كل مانخزن فيه من معلومات ( )الملف Fichier هو كل ما يكتب فيه او يكون فيه كتابة او صور (ملاحظة يمكن وضع الملفات داخل المجلدات ولا يمكن العكس س2 كيف يمكنك انشاء مجلد جديد با سمك ؟ ج..... مراحل انشاء مجلد جديد باسمك على سطح المكتب
انشاء مجلد جديد	كتابة الاسم ← Dossier ملف ← Nouveaux جديد ← اختبار مكان الانشاء د10	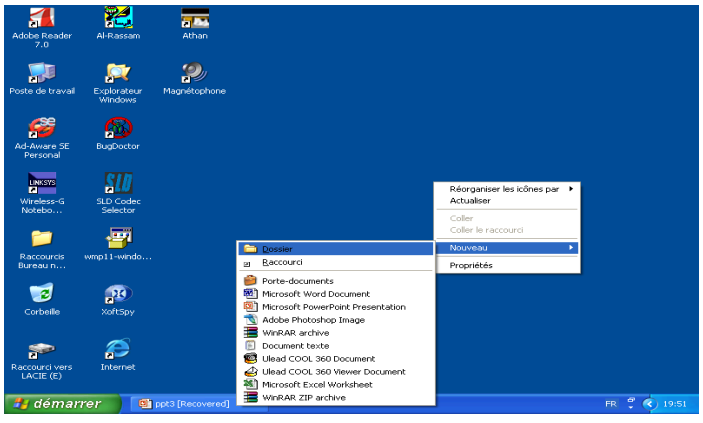 س3 كيف يمكن انشاء مجلد داخل مجلد ؟ ج..... مراحل انشاء مجلد2 داخل مجلد 1
انشاء مجلد داخل مجلد	اسم مجلد2 ← Dossier ملف ← Nouveaux جديد ← فتح المجلد 1 د10	

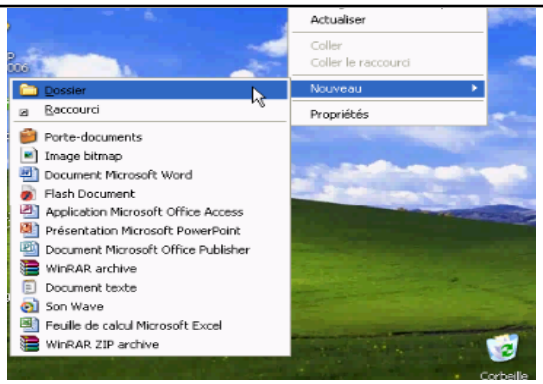

س4 كيف يمكنك تغيير اسم المجلد ؟

ج.....

مراحل تغيير اسم مجلد



د10

تغيير اسم مجلد

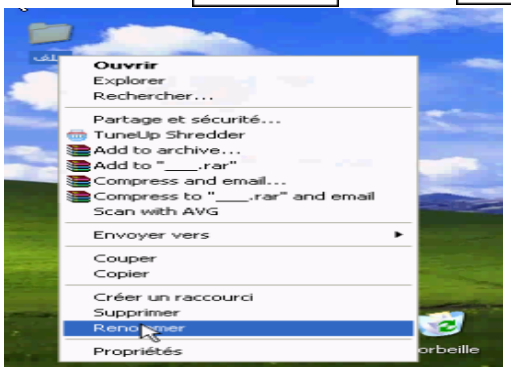

د10

نسخ مجلد

س5 كيف يمكنك نسخ مجلد من مجلد ؟

ج.....

مراحل نسخ مجلد2 من مجلد 1

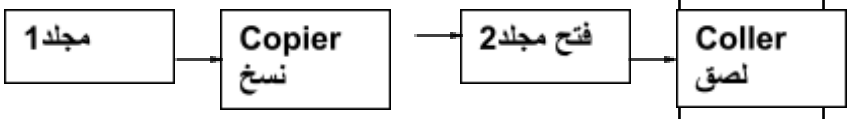

نقل مجلد

س6 كيف يمكنك نقل مجلد1 الى مجلد 2 ؟

مراحل نقل مجلد 1 الى مجلد 2

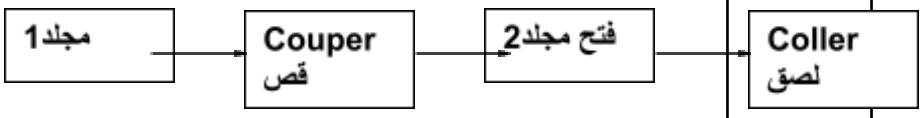

حذف مجلد

س7 كيف يمكنك حذف مجلد ؟

ج.....

مراحل حذف مجلد

