

**Judul Harus Diketik Menggunakan Font Book Antiqua Size 13, Bold**  
**Title Must Be Typed Using 13 Book Antiqua Font, Bold**

**Author <sup>1</sup>, Author <sup>2</sup>, Author <sup>3</sup>**

<sup>1</sup> Author Affiliation, Country

<sup>2</sup> Author Affiliation, Country

<sup>3</sup> Author Affiliation, Country

**Corresponding Author:** Name,  E-mail

ABSTRACT	
<b>ARTICLE INFO</b> <i>Article history:</i> Received	Abstrak ditulis 200-250 kata untuk setiap artikel yang dikirimkan. Abstrak ditulis dengan menggunakan font Book Antiqua size 10. Ditulis secara naratif yang memuat sekurang-kurangnya latar belakang kajian, tujuan dan ruang lingkup makalah, metode, dan ringkasan hasil atau temuan. Ditulis dalam 1 paragraf. Setiap artikel harus memiliki 3 sampai 6 Kata Kunci yang ditulis di bawah abstrak. Kata kunci harus membantu pembaca mencari literatur yang relevan dengan minat mereka
Revised	
Accepted	
<b>Kata Kunci</b> <b>Keywords</b>	kata kunci pertama, kata kunci kedua, kata kunci ketiga

## PENDAHULUAN

Pendahuluan berfungsi agar pembaca mengetahui latar belakang penelitian Anda dan, yang terpenting, mengapa penelitian Anda penting dalam konteks ini. Tujuan dari Pendahuluan adalah untuk merangsang minat pembaca dan untuk memberikan informasi latar belakang terkait yang diperlukan untuk memahami sisa artikel. Anda harus meringkas masalah yang akan dibahas, memberikan latar belakang tentang subjek, mendiskusikan penelitian sebelumnya tentang topik tersebut, dan menjelaskan dengan tepat apa yang akan dibahas oleh makalah tersebut, mengapa, dan bagaimana. Silakan gali lebih banyak dengan kata lain latar belakang artikel Anda dan posisi penelitian Anda saat ini di antara penelitian lain tentang tema terkait. Anda harus mendiskusikan di sini serta hubungan penelitian Anda dengan peneliti lain; tinjauan pustaka, terutama pada karya akademis yang paling relevan dan terbaru diterbitkan di jurnal bereputasi tinggi, adalah suatu keharusan. Silakan coba menjawab pertanyaan: mengapa Anda yakin bahwa pertanyaan penelitian Anda sangat penting untuk dijawab, bagaimana menurut Anda jawaban Anda akan memberikan kontribusi dan bagaimana kebaruan artikel Anda memberikan kontribusi. Di sini Anda dapat mendiskusikan setiap aspek dari masalah tersebut. Argumen dan data orisinal yang dibahas dan dibandingkan dengan penelitian dan karya cendekiawan lain diperlukan. Dengan kata lain, cara membahas suatu masalah di sini adalah dengan

menggabungkan data dan pembahasannya. Jadi, tidak disarankan untuk memisahkan hanya deskripsi data dari hasil analisisnya. Setiap kutipan ditulis dengan cara tertentu yang dapat diidentifikasi sebagai “kutipan” yang berbeda dari teks asli Anda. Kemudian jelaskan tujuan Anda dari penelitian ini.

Tips:

1. Mulailah Pendahuluan dengan memberikan catatan latar belakang yang ringkas tentang masalah yang dipelajari.
2. Sebutkan tujuan penelitian. Tujuan penelitian Anda adalah bagian terpenting dari pendahuluan.
3. Tetapkan pentingnya penelitian Anda: Mengapa ada kebutuhan untuk melakukan studi?
4. Perkenalkan pembaca pada literatur terkait. Jangan memberikan sejarah lengkap tentang topik tersebut. Hanya mengutip karya sebelumnya yang berhubungan langsung dengan masalah saat ini. (Keadaan seni, penelitian yang relevan untuk membenarkan kebaruan naskah.)
5. Sebutkan analisis kesenjangan atau pernyataan kebaruan.
6. Nyatakan hipotesis Anda dengan jelas, variabel yang diselidiki, dan ringkas metode yang digunakan.
7. Tentukan singkatan atau istilah khusus/ regional.

## **METODE PENELITIAN**

Di bagian Metode, Anda menjelaskan dengan jelas bagaimana Anda melakukan penelitian Anda untuk: (1) memungkinkan pembaca untuk mengevaluasi pekerjaan yang dilakukan dan (2) mengizinkan orang lain untuk mereplikasi penelitian Anda. Anda harus menjelaskan dengan tepat apa yang Anda lakukan: apa dan bagaimana eksperimen dijalankan, apa, seberapa banyak, seberapa sering, di mana, kapan, dan mengapa peralatan dan bahan digunakan. Pertimbangan utamanya adalah untuk memastikan bahwa cukup detail diberikan untuk memverifikasi temuan Anda dan memungkinkan replikasi penelitian. Anda harus menjaga keseimbangan antara singkatnya (Anda tidak dapat menggambarkan setiap masalah teknis) dan kelengkapan (Anda perlu memberikan detail yang memadai agar pembaca tahu apa yang terjadi).

Tips:

1. Tentukan populasi dan metode pengambilan sampel;
2. Jelaskan instrumentasi;
3. Jelaskan prosedur dan jika relevan, kerangka waktunya;
4. Jelaskan rencana analisis;
5. Jelaskan setiap pendekatan untuk memastikan validitas dan reliabilitas;

6. Menjelaskan uji statistik dan perbandingan yang dibuat; metode statistik biasa harus digunakan tanpa komentar; metode lanjutan atau tidak biasa mungkin memerlukan kutipan literatur, dan;
7. Jelaskan ruang lingkup dan / atau batasan metodologi yang Anda gunakan.
8. Dalam ilmu sosial dan perilaku, penting untuk selalu memberikan informasi yang cukup agar peneliti lain dapat mengadopsi atau mereplikasi metodologi Anda. Informasi ini sangat penting ketika metode baru telah dikembangkan atau penggunaan inovatif dari metode yang ada digunakan. Terakhir, hindari membuat sub-bagian di Metode.

## **HASIL DAN PEMBAHASAN**

Hasil dan Pembahasan ini bertujuan untuk menyatakan temuan Anda dan membuat interpretasi dan / atau pendapat, menjelaskan implikasi temuan Anda, dan memberi saran untuk penelitian selanjutnya. Fungsi utamanya adalah menjawab pertanyaan yang diajukan dalam Pendahuluan, menjelaskan bagaimana hasil mendukung jawaban dan, bagaimana jawaban tersebut sesuai dengan pengetahuan yang ada tentang topik tersebut. Pembahasan dianggap sebagai inti dari makalah dan biasanya membutuhkan beberapa upaya penulisan. Pembahasan akan selalu terhubung dengan pendahuluan melalui pertanyaan penelitian atau hipotesis yang Anda ajukan dan literatur yang Anda ulas, tetapi tidak hanya mengulang atau mengatur ulang pendahuluan ; diskusi harus selalu menjelaskan bagaimana penelitian Anda telah menggerakkan pemahaman pembaca tentang masalah penelitian ke depan dari tempat Anda meninggalkannya di akhir pendahuluan. Untuk memperjelas pesan Anda, diskusi harus dibuat sesingkat mungkin dengan menyatakan dengan jelas dan lengkap, mendukung, menjelaskan, dan mempertahankan jawaban Anda serta mendiskusikan masalah penting dan relevan lainnya. Perhatian harus diberikan untuk memberikan komentar dan bukan pengulangan hasil. Masalah sampingan tidak boleh dimasukkan, karena ini cenderung mengaburkan pesan.

Tips:

1. Sebutkan Temuan Utama Studi;
2. Jelaskan Arti Temuan dan Mengapa Temuan Itu Penting;
3. Dukung jawaban dengan hasil. Jelaskan bagaimana hasil Anda berhubungan dengan ekspektasi dan literatur, dengan jelas menyatakan mengapa hasil tersebut dapat diterima dan bagaimana hasil tersebut konsisten atau sesuai dengan pengetahuan yang diterbitkan sebelumnya tentang topik tersebut;
4. Menghubungkan Temuan dengan Studi Serupa;

5. Pertimbangkan Penjelasan Alternatif dari Temuan;
6. Implikasi penelitian;
7. Akui Keterbatasan Studi,

Mudah untuk meningkatkan interpretasi hasil. Berhati-hatilah agar interpretasi Anda terhadap hasil tidak melampaui apa yang didukung oleh data. Data adalah data: tidak lebih, tidak kurang. Harap hindari dan ubah interpretasi hasil, spekulasi yang tidak beralasan, penggelembungan pentingnya temuan, masalah tangensial atau terlalu menekankan dampak penelitian Anda.

#### Bekerja dengan Grafik:

Gambar dan tabel adalah cara paling efektif untuk menyajikan hasil. Judul harus dapat berdiri sendiri, sehingga gambar dan tabel dapat dipahami tanpa perlu membaca seluruh naskah. Selain itu, data yang direpresentasikan harus mudah diinterpretasikan.

#### Tips:

1. Grafik harus sederhana, tetapi informatif;
2. Penggunaan warna didorong;
3. Grafik harus menjunjung standar publikasi ilmiah dan profesional;
4. Grafik harus seluruhnya asli, karya seni yang belum diterbitkan, yang dibuat oleh salah satu rekan penulis;
5. Grafik tidak boleh menyertakan foto, gambar, atau karikatur orang lain, hidup atau mati;
6. Jangan menyertakan prangko atau mata uang dari negara mana pun, atau barang bermerek dagang (logo perusahaan, gambar, dan produk), dan;
7. Hindari memilih grafik yang sudah muncul di dalam teks naskah.

Untuk melihat contoh tabel dan gambar silahkan download template. Terakhir, hindari membuat sub-bagian dalam Hasil dan Diskusi.

## **KESIMPULAN**

Kesimpulan dimaksudkan untuk membantu pembaca memahami mengapa penelitian Anda harus penting bagi mereka setelah mereka selesai membaca makalah. Kesimpulan bukan hanya ringkasan dari topik utama yang dibahas atau pernyataan ulang dari masalah penelitian Anda, tetapi sintesis dari poin-poin kunci. Penting agar kesimpulan tidak meninggalkan pertanyaan yang tidak terjawab.

Tips:

1. Nyatakan kesimpulan Anda dengan jelas dan ringkas. Bersikaplah singkat dan tetap pada intinya;
2. Jelaskan mengapa pelajaran Anda penting bagi pembaca. Anda harus menanamkan pada pembaca rasa relevansi;
3. Buktikan kepada pembaca, dan komunitas ilmiah, bahwa temuan Anda layak untuk dicatat. Ini berarti mengatur makalah Anda dalam konteks pekerjaan sebelumnya. Implikasi dari temuan Anda harus didiskusikan dalam kerangka yang realistis, dan;

Untuk sebagian besar esai, satu paragraf yang dikembangkan dengan baik sudah cukup untuk sebuah kesimpulan, meskipun dalam beberapa kasus, dua atau tiga paragraf kesimpulan mungkin diperlukan. Hal penting lainnya tentang bagian ini adalah (1) jangan menulis ulang abstrak; (2) pernyataan dengan "diselidiki" atau "dipelajari" bukanlah kesimpulan; (3) tidak memperkenalkan argumen, bukti, ide baru, atau informasi baru yang tidak terkait dengan topik; (4) tidak menyertakan bukti (kutipan, statistik, dll.) Yang harus ada di badan makalah.

## **PENGAKUAN/ PENGHARGAAN**

Ini adalah teks singkat untuk mengakui kontribusi kolega, institusi, atau lembaga tertentu yang membantu upaya penulis.

## **REFERENCES**

Semua kutipan dalam teks harus ada dalam daftar referensi dan sebaliknya. Referensi hanya mencakup artikel yang diterbitkan atau diterima. Set data yang telah disimpan ke repositori online harus dimasukkan dalam daftar referensi, termasuk versi dan pengidentifikasi unik jika tersedia. Komunikasi pribadi harus didokumentasikan dengan surat izin. Kutipan dalam teks harus diberi nama sesuai dengan nama belakang penulis pertama, diikuti oleh tahun. Untuk karya 2 penulis, sertakan kedua nama keluarga, diikuti tahun. Untuk karya lebih dari 2 penulis hanya mencantumkan nama belakang penulis pertama, diikuti oleh et al., Diikuti tahun. Untuk bantuan, gunakan referensi manajemen (Mendeley) dan gunakan format American Psychological

Association 7th Edition. Jika memungkinkan, berikan tautan yang diambil untuk setiap referensi.

**Article in an journal:**

Fadhli, M. (2017). Manajemen Peningkatan Mutu Pendidikan. *Tadbir: Jurnal Studi Manajemen Pendidikan*, 1(2), 215–240.  
<https://doi.org/10.29240/jsmp.v1i2.295>

**Article or chapter in a book:**

Fadhli, M. (2019). Pengembangan Perguruan Tinggi Di Era Revolusi Industri 4.0. In A. Z. Fitri (Ed.), *Transformasi Kebijakan Pendidikan Tinggi Islam: Arah Baru Perubahan Kebijakan Pendidikan Tinggi Islam* (pp. 269–292). Yogyakarta: Kalimedia.

**Book:**

Rifa'i, M., & Fadhli, M. (2013). *Manajemen organisasi* (C. Wijaya (ed.)). Medan: Citapustaka Media Perintis.

**Theses and Dissertations:**

Fadhli, M. (2013). Hubungan Kepemimpinan Kepala Sekolah dan Budaya Sekolah dengan Keefektifan Sekolah Di SMP Kota Medan (Tesis). Universitas Negeri Medan, Medan.

*Look this example below:*

Table No. Title of Table (Judul Tabel)

Measurement		Experiment (N=xx)	Control (N=xx)
Pretest	M	xx	xx
	SD	xx	xx
Posttest	M	xx	xx
	SD	xx	xx
$t^1$		xx	xx
$p^1$		xx (<0,05)	xx (<0,05)

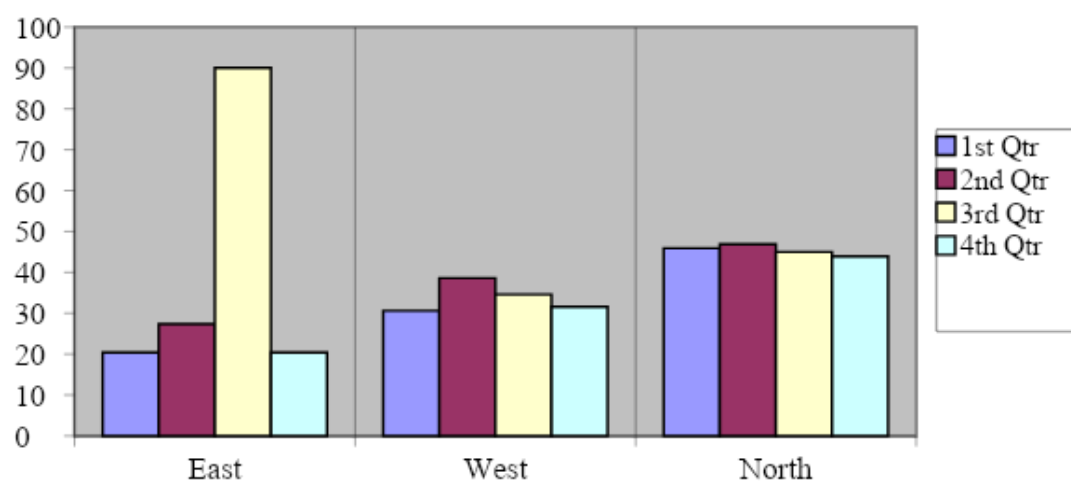

Figure No. Title of Figure (Judul Gambar)

---

**Copyright Holder :**

© Name. (2019).

**First Publication Right :**

© Journal Ability

**This article is under:**

