

Format Penulisan Jurnal Piaynemo - Unamin (JP-Unamin)

1. Judul naskah, ditulis sesingkat mungkin namun jelas, cepat mencerminkan permasalahan yang ingin diangkat, tidak memungkinkan terjadinya berbagai penafsiran, ditulis seluruhnya dengan huruf kapital secara simetris, Judul maksimal 16 kata, ditulis dengan huruf kapital huruf kapital "tebal" (Calibri 14) simetris, dan dicantumkan judul bahasa Inggris pada baris berikutnya, diawali dengan huruf kapital.
2. Nama penulis, ditulis dengan jenis huruf (Calibri 12) tanpa menggunakan judul, diawali dengan huruf kapital secara simetris. Bagian awal penulisan diawali dengan kata "oleh:" pada baris sebelumnya, pada baris berikutnya dicantumkan lembaga/instansi tempat penulis bekerja, dan disertai dengan alamat email korespondensi masing-masing penulis. Contoh:

The Title of the article should be written in compact, clear, and informative sentences, preferably not more than 20 words (Calibri, Bold, size 14)

Judul Dalam Bahasa Indonesia (Calibri, Bold, size 14)

Nama Depan, Nama Akhir^{1*}, Nama Depan, Nama Akhir¹, Nama Depan, Nama Akhir¹

¹Fakultas Perikanan, Universitas Muhammadiyah Sorong, Sorong 98614, Indonesia

*email: akulian.kegakoto@student.um-sorong.ac.id

1. **Abstract**, ditulis dalam format paragraph, menggunakan Bahasa Indonesia dan Bahasa Inggris, harus memuat Latar Belakang, tujuan, metode singkat, dan hasil yang diperoleh, ditulis tidak lebih dari 250 kata, diketik spasi 1, dengan jenis huruf (Calibri 10) simetris, di akhir abstrak kata kunci dicantumkan sebanyak 3 – 5 kata dan ditulis berdasarkan abjad, serta di cetak tebal.

Abstrak (Dalam Bahasa Indonesia)

Kata Kunci: Terdiri dari 3-5 kata, Dicetak Tebal

2. **Naskah bagian utama**, naskah ditulis pada halaman ukuran A4 dengan margin 3-3-3-3, jenis huruf (Calibri 11), spasi baris 1,5, maksimal 15 halaman tanpa/tidak termasuk lampiran. Jika gambar lebih dari satu dan saling berkaitan, maka ukurannya diubah secara simetris dan disisipkan secara paralel (horizontal) agar tidak melebihi margin. Garis besar bab terdiri dari Pendahuluan, Metode Penelitian, Hasil dan Pembahasan, Kesimpulan dan Saran (diketik "tebal" dengan huruf kapital), jika dalam pembahasan terdapat subbab ketik "tebal" dan letakkan di sebelah kiri. batas. Ucapan Terima Kasih (opsional), dan di bagian akhir adalah Daftar Pustaka. (Setiap daftar pustaka dalam satu rangkaian penulis diketik dengan menggunakan spasi baris 1, baris pertama kalimat disejajarkan/sejajar dengan margin kiri dan kalimat berikutnya ditulis agak menjorok ke dalam sejauh 1 cm (1 Tab).

Penulisan pada bagian Metode Penelitian tidak menggunakan sub-bab seperti "Waktu dan Tempat Penelitian, Pengumpulan Data, Pengolahan dan Analisis Data", sehingga isi sub-bab digabung menjadi satu paragraf tanpa menggunakan sub-bab. bab. Pencantuman Gambar dan Tabel harus jelas (judul Tabel diletakkan di bagian atas (tengah), dan Judul Gambar diletakkan di bagian bawah (tengah), setiap nomor urut tabel dan gambar menggunakan titik di bagian tengah. akhir penomoran), bagian utama tabel tidak menggunakan batas dalam horizontal dan dalam batas vertikal, penjelasan judul singkat, mudah dipahami dan tidak melebihi batas margin. Apabila gambar atau tabel diambil dari hasil penelitian, buku atau sumber lain, pada bagian bawah gambar atau tabel ditulis keterangan sumber dan tahun terbit dengan huruf miring, ukuran font 10. Nomor halaman makalah jurnal adalah diketik di pojok kiri atas secara simetris dengan posisi bergantian. dan mulai di halaman 2.

Contoh Penulisan Tabel:

Tabel 1. Luas Kawasan Ekowisata Mangrove <i>Tracking</i>			
No.	Kesesuaian Kawasan	Luas (m ²)	Lokasi
1.	Sangat Sesuai (S1)	1.250	ST1. Bagian Utara Kampung Warmon ST2. Bagian Selatan Kel. Aimas
2.	Sesuai (S2)	125	ST3. Bagian Timur Kel. Kalurung ST4. Bagian Barat Laut Sorong

Sumber : Hasil Olah Data Primer, 2024

Contoh Gambar:

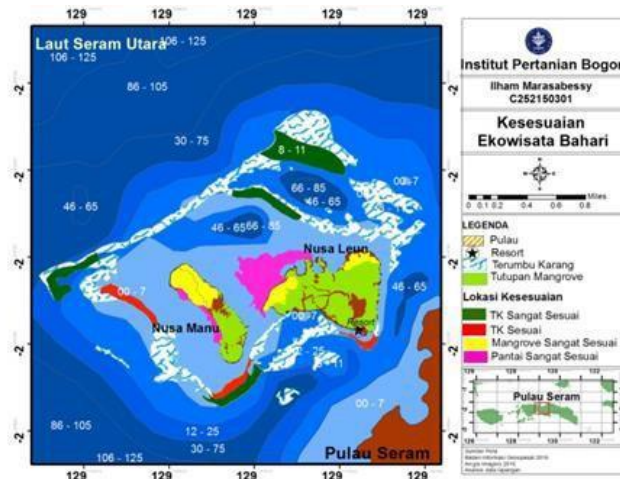

Gambar 4. Kesesuaian Kawasan Ekowisata Bahari

Contoh Penulisan Daftar Pustaka

1. Daftar Pustaka, disusun berdasarkan abjad dan tanpa nomor urut. Contoh penulisan daftar pustaka bersumber dari:
 - a. Jurnal.
 Tuli M, Boer M, Adrianto L. 2015. Analisis Sumberdaya Ikan Cakalang (Katsuwonus pelamis) di Perairan Kabupaten Pohuwato Provinsi Gorontalo. *Perikanan Laut*. 6(2):109-117.
 - a. Karya ilmiah.
 Ross A. 2011. Model pengelolaan perikanan pelagis secara berkelanjutan di PPN Prigi, Trenggalek, Jawa Timur [tesis]. Bogor (ID): Institut Pertanian Bogor.
 - c. Buku.
 Bhattacharyya R. 1978. *Dinamika Kendaraan Laut*. New York (AS): John Wiley & Sons Inc.
 - d. Dokumen
 [KKP] Kementerian Kelautan dan Perikanan. 2016. Keputusan Menteri Kelautan dan Perikanan Republik Indonesia Nomor 79/KEPMEN-KP/2016 tentang Rencana Pengelolaan Perikanan Wilayah Pengelolaan Perikanan Negara Republik Indonesia 712. Jakarta (ID): KKP.
 - e. Url.
 [WHO] Organisasi Kesehatan Dunia. 2009. Demam berdarah dan demam berdarah dengue [internet]. [diacu 2009 Mei 6]. Tersedia dari: <http://www.who.int/mediacentre/factsheets/fs117/en/index.html>.
 - f. Penyerahan naskah, redaksi tidak menerima naskah dalam bentuk hardcopy. Naskah dikirim melalui email ke alamat piaynemojurnal@gmail.com untuk diproses sesuai aturan yang berlaku.