

TEMPLATE MANUSKRIP AGRIC

1. Judul Manuskrip		
2. Nama Penulis	Naskah memiliki penulis/ pengarang utama dan rekan pengarang. Nama penulis tidak boleh memuat gelar akademik atau pangkat. Tunjukkan penulis yang sesuai dengan jelas untuk menangani semua tahap pra-publikasi dan pasca-publikasi. Penulis koresponden adalah orang yang bersedia menangani korespondensi pada semua tahap referensi dan publikasi, juga pasca publikasi (<i>tuliskan keterangan korespondensi pada isian email</i>).	
Nama Penulis 1	Nama	
	Afiliasi	
	Email & HP	
	Orcid ID	
	Kontribusi dalam manuskrip	
Nama Penulis 2	Nama	
	Afiliasi	
	Email & HP	
	Orcid ID	
	Kontribusi dalam manuskrip	
Nama Penulis 3	Nama	
	Afiliasi	
	Email & HP	
	Orcid ID	
	Kontribusi dalam manuskrip	
Nama Penulis 4	Nama	
	Afiliasi	
	Email & HP	
	Orcid ID	
	Kontribusi dalam manuskrip	
Nama Penulis	
3. Ucapan Terima Kasih 4. Conflict of Interest 5. Originality and Publication Ethics Statement 6. Artificial Intelligence (AI) Usage Statement		
7. Kandidat Reviewer	<p>a) Kandidat reviewer harus memiliki kepakaran pada topik penelitian yang diajukan dalam manuskrip ini.</p> <p>b) Kandidat reviewer harus berasal dari institusi yang berbeda dari para penulis dimanuskrif ini.</p>	
Reviewer 1	Nama	
	Afiliasi	
	Email	
Reviewer 2	Nama	
	Afiliasi	
	Email	
Reviewer 3	Nama	
	Afiliasi	
	Email	

- Penulis dapat mengirimkan artikel dalam bahasa Indonesia terlebih dahulu, namun harus bersedia mengalihbahasakan ke dalam bahasa Inggris setelah artikel dinyatakan lolos substansi. Pengiriman artikel dalam bahasa Inggris diwajibkan memperhatikan ketepatannya, disarankan menggunakan aplikasi proofreading.

JUDUL (Calibri 14)

Judul artikel makalah harus ringkas dan informatif, maksimal terdiri dari 20 kata. Hindari singkatan dan rumus jika memungkinkan. Judul harus ditulis dengan jelas dan ringkas menggambarkan isi penelitian.

(TITLE Must be Short and Effective, A Maximum of 20 Words Including Prepositions and Conjunction. Avoid Using Abbreviation and Redundant Words, Scientific Name Having Clear Common Name and Scientific

First Author 1 , Second Author 2* , Third Author 3 , Fourth Author 4

1-3 Department of Lorem Ipsum, Faculty of Lorem Ipsum, Universitas Lorem Ipsum,
city, country

4 Department of Lorem Ipsum, Lorem Ipsum, city, country

*Corresponding Author: E-mail: LoremIpsum@mail.com

ABSTRAK (ABSTRACT) (Times New Roman 10)

Abstrak muncul setelah halaman judul dalam manuskrip. Abstrak harus terpadu dan mandiri yang terdiri dari pendahuluan dan tujuan, metode, hasil, kesimpulan dan saran. Namun abstrak harus ditulis sebagai satu paragraf tanpa header ini. Untuk alasan ini, Referensi harus dihindari. Juga, singkatan yang tidak standar atau tidak biasa harus dihindari, tetapi jika penting mereka harus didefinisikan pada penyebutan pertama mereka dalam abstrak itu sendiri. **Abstrak harus ditulis dengan menggunakan 150 sampai 250 kata yang tidak memiliki referensi.**

.....
.....
.....
.....
.....
.....
.....
.....
.....
.....

Kata Kunci (Keywords) (Times New Roman 10)

Kata kunci harus menghindari istilah umum dan jamak dan beberapa konsep. Kata kunci ini akan digunakan untuk tujuan pengindeksan. **Kata kunci tidak boleh lebih dari 5 kata dan disusun berdasarkan abjad.**

.....

PENDAHULUAN (INTRODUCTION) (Calibri 12, 1.15 pt)

Nyatakan tujuan pekerjaan dan berikan latar belakang yang memadai, hindari survei literatur yang terperinci atau ringkasan hasil. Jelaskan bagaimana Anda mengatasi masalah tersebut dan nyatakan dengan jelas tujuan penelitian Anda. Saat Anda menyusun pengantar, pikirkan pembaca yang bukan ahli di bidang ini. **Pendahuluan harus ditulis maksimal 1000 kata. Sudah memuat referensi dan penelitian terdahulu.**

.....
.....
.....
.....

METODE (METHODS) (Calibri 12)

Harus disebutkan waktu dan tempat penelitian pada bagian pertama. Pada bagian metode yang menggunakan bahan kimia dan instrument untuk analisis, perlakuan dan rancangan percobaan harus dinyatakan dengan jelas dan singkat dalam bentuk narasi. Nyatakan tujuan pekerjaan dan berikan latar belakang yang memadai, hindari survei literatur yang terperinci atau ringkasan hasil. Bagian perhitungan merupakan pengembangan praktis dari dasar teoritis, rumus dituliskan dengan fungsi equation pada Ms. Word. **Metode penelitian ini harus ditulis menggunakan 400 sampai 700 kata.** Penggunaan data primer dan atau pelaksanaan penelitian paling lama 3 tahun saat pengajuan atau submit.

Rumus:

$$H' = - \sum_{i=1}^s (P_i)(P_i) \dots\dots\dots (1)$$

.....
.....
.....
.....
.....
.....

HASIL DAN PEMBAHASAN (RESULTS AND DISCUSSIONS) (Calibri 12)

Hasil dan pembahasan ditulis pada bagian yang sama. Disajikan secara berkesinambungan mulai dari hasil pokok sampai hasil pendukung dan dilengkapi dengan pembahasan. Satuan ukuran yang digunakan harus mengikuti sistem internasional yang berlaku.

.....
.....

.....

Gambar dan tabel harus yang dapat diedit.

Gambar

Judul dan keterangan gambar ditulis dengan Calibri 11, ditempatkan setelah gambar dengan spasi tunggal dan before/ sebelum 6 pt.

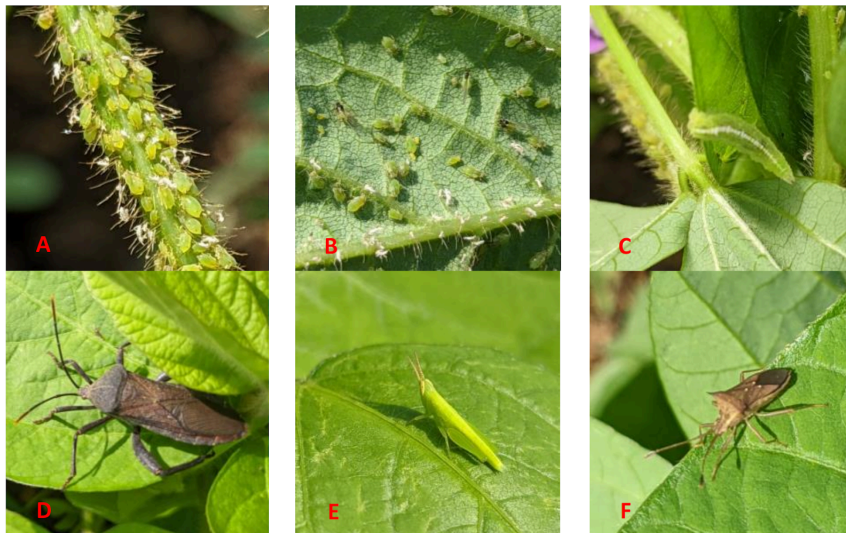

Gambar 1. Foto ragam serangga yang ditemukan selama proses pengamatan pada satu musim pertanaman kedelai di Desa Kadirejo - Kabupaten Semarang. **A.** *Aphis glycines*; **B.** *Myzus persicae*; **C.** Larva *Anticarsia gemmatalis*; **D.** *Acanthocephala* spp.; **E.** *Atractomorpha* spp.; **F.** *Cletus* spp. (Sumber: dokumen pribadi)

Tabel

Judul tabel harus ditulis terlebih dahulu dengan Calibri 11, spasi tunggal dan after/ setelah 6pt. Isi tabel harus ditulis menggunakan Calibri 10 spasi tunggal dan keterangan tabel diletakkan di bawah dengan Calibri 9 spasi tunggal dan before/ sebelum 4 pt. **Harus dalam bentuk table terbuka**

Tabel 1. Pengaruh jenis dan konsentrasi zat pengatur tumbuh terhadap induksi kalus embriogenik dari eksplan ujung daun *D. lowii* yang dikultur dalam media ½ MS dengan sukrosa 2,0 % (b/v) di bawah penggelapan terus menerus pada suhu 25 ± 2°C setelah 60 hari kultur

Cytokinin/Auxin (mg L ⁻¹)		Persentase Tumbuh (%)	Persentasi Formasi Kalus (%)	Kepadatan Kalus	Warna Kalus
TDZ	NAA				
Control		24.0±8.0 ^B	2.0±1.47 ^{d*}	+	Greenish-white
0.22	0.00	64.0±28.5 ^{cd}	18.0±10.4 ^{bc}	+	Greenish-white
0.33	0.00	60.0±24.5 ^{cde}	22.0±11.5 ^{bc}	+	Yellowish-white
3.0	0.00	90.0±30.3 ^{ab}	28.0±17.4 ^{bc}	++	Greenish-white
1.0	0.046	92.0±15.3 ^a	34.1±25.8 ^{bc}	++	White
3.0	0.5	96.0±19.8 ^a	52.0±16.5 ^a	+++	White
3.0	1.0	86.0±21.1 ^{ab}	28.0±17.9 ^{bc}	++	White
4.0	0.5	62.0±25.0 ^{cd}	18.0±10.4 ^{bc}	+	Greenish-white

4.0	1.0	50.0±26.0 ^{def}	14.0±9.1 ^{bc}	+	Greenish-white
-----	-----	--------------------------	------------------------	---	----------------

Keterangan: *Nilai rata-rata dalam kolom yang diikuti huruf yang sama tidak berbeda nyata pada $p < 0,05$ menurut Duncan's Multiple Range Test. Catatan. +: kalus di ujung, ++: kalus di ujung dan bagian tengah, +++: kalus menutupi semua permukaan, - : tidak ada kalus

KESIMPULAN DAN SARAN (CONCLUSIONS AND RECOMMENDATION) (Calibri 12)

Kesimpulan harus dijelaskan dengan jelas. Saran yang ditempatkan setelah kesimpulan berisi rekomendasi atas penelitian yang dilakukan atau masukan yang dapat langsung digunakan oleh konsumen. **Kesimpulan dan saran harus ditulis dengan menggunakan 40 sampai 100 kata.**

.....

DAFTAR PUSTAKA (Calibri 12)

Penulis harus menggunakan alat referensi seperti Mendeley atau Zotero. Semua referensi yang disebutkan harus ditulis dalam referensi dengan gaya Harvard dan disusun dari A sampai Z. Data yang tidak dipublikasikan dan komunikasi pribadi tidak boleh dikutip sebagai kutipan literatur. **Referensi terdiri dari minimal 30 referensi terbaru 10 tahun terakhir dan 80% adalah jurnal bereputasi.**Penulisan jurnal atau pustaka/karya elektronik mencantumkan pula DOI atau URL tautan langsung. Digital Object Identifier (DOI) ditulis dengan format **https://doi.org/xxxxxx**.

.....

(Format penulisan daftar pustaka dari buku adalah Nama Belakang Pengarang, Inisial tahun terbit, Judul buku (Edisi jika edisinya lebih dari satu), Tempat diterbitkan, Penerbit).

(Penulisan daftar pustaka Harvard Style dari jurnal *online* adalah sama dengan jurnal *full-text*. Perbedaannya adalah pada jurnal *online* setelah penulisan nomor volume jurnal (vol. (no): no halaman) ditambahkan dengan tanggal diakses dan alamat web/link doi atau tautan).

(Disarankan menyertakan dan mengutip artikel penelitian yang relevan yang diterbitkan di jurnal AGRIC).

SIMILARITY/PLAGIARISM CHECKS FORM

