Hoy es de junio. Me llamo .

Actividad 7 - Seguir la obra de un autor

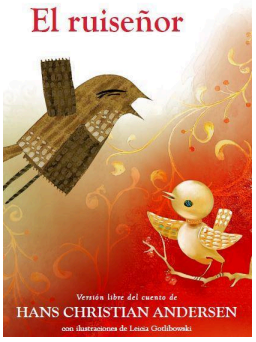

Hans Christian Andersen

"El ruiseñor"

Para pensar, ubicar en el libro y responder escribiendo acá o en tu cuaderno.

1. **Una sola persona en el palacio conocía al ruiseñor.**
   a. **Buscá en el libro la parte y respondé.**

Página:	¿Quién es esa persona?	¿Cómo la llama el mayordomo?	¿Qué trabajo realiza en la cocina del palacio?

2. **El mayordomo promete dos cosas a la moza, si los conduce hasta el ruiseñor.**
   a. **¿Alguna de las promesas te llamó la atención?**
   b. **¿Por qué?**

3. **El aspecto del ruiseñor parece no ser el que espera el mayordomo. ¿Por qué? Buscá en el cuento cómo lo dice que está desconcertado y copiá esa parte.**

4. **Sin embargo, apenas lo escucha, cambia de opinión… ¿Encontraste dónde lo dice? Copiá esa parte.**

5. **Así como la corte no conocía al ruiseñor, parece que el ruiseñor tampoco conocía a la corte.**
   ¿Cómo te das cuenta de eso? ¿Dónde lo dice? Copialo.

Si estás trabajando en el cuaderno o en hojas, no copies todo lo que está escrito. Solamente responde a las actividades que hagas vos. Tu familia puede sacarle una foto a tu tarea y subirla a Edmodo ¡Gracias!