JURNAL PENGABDIAN
ILMU SOSIAL DAN ILMU POLITIK

Judul Ditulis dalam Bahasa Indonesia Maksimal 15 Kata Diketik Dengan Huruf Book Antiqua (14pt Bold)

Penulis[1], Penulis [2], Penulis [3]
(Nama Tidak Disingkat dan Tanpa Gelar) (12pt Bold)
Perguruan Tinggi, Negara
e-mail korespondensi: author@email.com

Nomor WA Penulis/Koresponden

Submitted: DD-MM-YYYY **Revised:** DD-MM-YYYY **Accepted:** DD-MM-YYYY

Abstract (10pt)

Abstract is written briefly and factually using Book Antiqua letter, size 9pt, with text length between 150-200 words. English version abstracts are written in English in the past tense and in good sentences. Do not use abbreviations or citations in the abstract. Results and conclusions are written inthe present tense. Abstract includes background of problems, research objectives, research methods, results and conclusions.

Keywords: *Keywords consist of two to five relevant words/phrases separated with a semicolon*

Abstrak (10pt)

Abstrak ditulis secara ringkas dan faktual menggunakan huruf Book Antiqua, ukuran 10pt dengan panjang teks antara 150-200 kata. Abstrak versi Bahasa Indonesia ditulis menggunakan Bahasa Indonsia yang baik dan benar. Jangan menggunakan singkatan atau kutipan pada abstrak. Hasil dan simpulan ditulis dalam bentuk *present tense*. Abstrak meliputi latar belakang permasalahan, tujuan penelitian, metode penelitian, hasil dan simpulan.

Kata Kunci: *Berisi lima kata/frasa dengan tanda baca titik koma (;) pemisah*

1. PENDAHULUAN

Pendahuluan harus berisi (secara berurutan) latar belakang umum, kajian literatur terdahulu (*state of the art*) sebagai dasar pernyataan kebaruan ilmiah dari artikel, pernyataan kebaruan ilmiah, dan permasalahan pengabdian Masyarakat atau hipotesis. Penulis dituntut mengemukakan potret, profil, dan kondisi khalayak sasaran yang dilibatkan dalam kegiatan pengabdian. Dapat digambarkan pula kondisi dan potensi wilayah dari segi fisik, sosial, ekonomi, maupun lingkungan yang relevan dengan kegiatan yang dilakukan. Paparkan pula potensi yang dijadikan sebagai bahan kegiatan pengabdian kepada masyarakat. Di bagian akhir pendahuluan harus dituliskan tujuan kajian artikel tersebut. Di dalam format artikel ilmiah tidak diperkenankan adanya tinjauan pustaka sebagaimana di laporan pengabdian Masyarakat, tetapi diwujudkan dalam bentuk kajian literatur terdahulu (*state of the art*) untuk menunjukkan kebaruan ilmiah artikel tersebut. Perkaya bagian pendahuluan ini dengan upaya-upaya yang pernah dilakukan pihak lain. Artikel ini merupakan hasil pengabdian yang merupakan hilirisasi dari hasil penelitian, dapat berupa hasil penelitian sendiri maupun peneliti lain. **(Book Antiqua, 12pt, spasi 1,15)**

2. METODE PELAKSANAAN

Pada bagian metode, penulis menguraikan dengan jelas dan padat metode yang digunakan untuk mencapai tujuan yang telah dicanangkan dalam kegiatan pengabdian. Bagian ini harus memuat khalayak sasaran, lokasi kegiatan, metode yang digunakan, evaluasi kegiatan, materi kegiatan. Metode yang digunakan dalam pemecahan permasalahan termasuk metode analisis. Metode-metode yang digunakan dalam penyelesaian pengabdian Masyarakat dituliskan di bagian ini. **(Book Antiqua, 12pt, spasi 1,15)**

3. HASIL DAN PEMBAHASAN

Hasil dan pembahasan berisi hasil-hasil temuan pengabdian Masyarakat dan pembahasannya. Tuliskan temuan-temuan yang diperoleh dari hasil-hasil penelitian yang telah dilakukan dan harus ditunjang oleh data-data yang memadai. Hasil-hasil pengabdian Masyarakat dan temuan harus bisa menjawab pertanyaan atau hipotesis pengabdian Masyarakat di bagian pendahuluan. **(Book Antiqua, 12pt, spasi 1,15)**

Melampirkan Tabel (Jika Ada)

Tabel dibuat 1 kolom rata tengah *(center)* dengan ukuran lebar (sisi horizontal) maksimum 150 mm, dengan format seperti contoh tabel dibawah

ini. **Setiap membuat tabel, gambar, grafik, dan diagram wajib menyertakaan pengantar.** Letakkanlah tabel dan gambar di tempat yang sesuai dengan narasi sehingga mereka melengkapi narasi. Tabel dan gambar diberi nomor urut berdasarkan urutan kemunculannya pada naskah. Tabel dan gambar harus diberi judul. Nomor-nomor tersebut diikuti dengan judul tabel dan gambarnya. Tampilan tabel dapat dilihat pada Tabel 1.

Tabel 1. Judul tabel

Heading	Heading	Heading	Heading
Data1	Data4	Data7	Data10
Data2	Data5	Data8	Data11
Data3	Data6	Data9	Data12

Sumber: Pengabdian Ilmu Sosial dan Ilmu Politik, 2025

Melampirkan Gambar, Grafik (Jika Ada)

Gambar dan grafik dibuat 1 kolom rata tengah *(center)* dengan ukuran lebar (sisi horizontal) minimum 85 mm dan maksimum 150 mm, dengan format yang bisa diedit. **Setiap membuat tabel, gambar, grafik, dan diagram wajib menyertakaan pengantar.** Gambar yang dicantumkan pada naskah harus dengan kualitas yang baik. Gambar tidak berdiri sendiri dan harus merupakan bagian yang relevan dari naskah. Misalnya pada Gambar 1. Berikut:

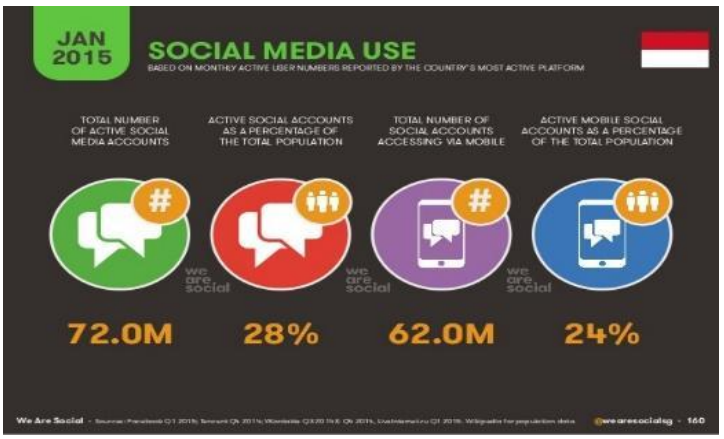

Gambar 1. Nama/Keterangan Gambar

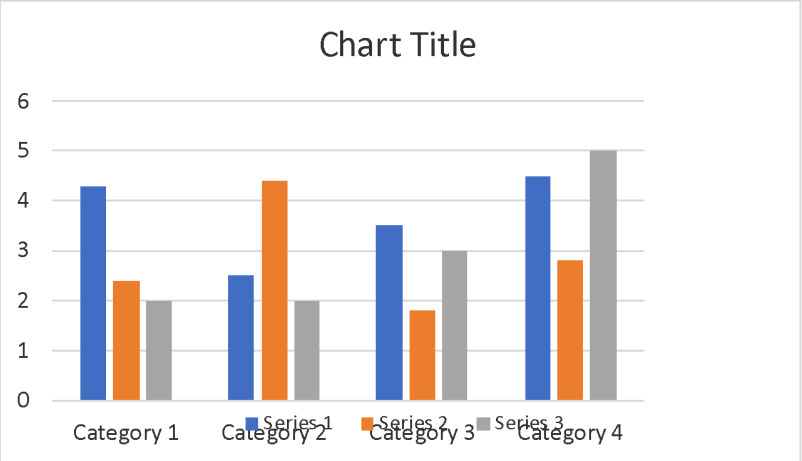

Grafik 1. Nama/Keterangan Grafik

Setiap tabel, gambar, grafik dan diagram harus diberi penjelasan (bukan mengulang dalam bentuk kalimat) agar para pembaca artikel jurnal darma bakti teuku umar dapat memahami makna yang terkandung di dalamnya.

4. PENUTUP

Kesimpulan harus mengindikasi secara jelas hasil-hasil yang diperoleh, kelebihan dan kekurangannya, serta kemungkinan pengembangan selanjutnya. Kesimpulan dapat berupa paragraf, juga dapat berbentuk point-point dengan menggunakan numbering. Kesimpulan harus mengindikasi secara jelas hasil-hasil yang diperoleh, kelebihan dan kekurangannya, serta kemungkinan pengembangan selanjutnya. Kesimpulan dapat berupa paragraf, juga dapat berbentuk point-point dengan menggunakan numbering. **(Book Antiqua, 12pt, spasi 1,15)**

5. UCAPAN TERIMAKASIH

Boleh dicantumkan atau tidak, ucapan kepada pihak (institusi) yang mendukung terselenggaranya program. **(Book Antiqua, 12pt, spasi 1,15)**

6. DAFTAR PUSTAKA

Semua rujukan-rujukan yang diacu di dalam teks artikel harus didaftarkan di bagian Daftar Pustaka. Daftar Pustaka harus berisi pustaka-pustaka acuan yang berasal dari sumber primer (jurnal ilmiah dan berjumlah minimum 75%

dari keseluruhan daftar pustaka) diterbitkan 10 (sepuluh) tahun terakhir. Setiap artikel paling tidak berisi 10 (sepuluh) daftar pustaka acuan.

Untuk menjaga konsistensi cara pengutipan dan daftar pustaka disarankan menggunakan aplikasi *Reference Manager*, seperti *Zotero*, *Mendeley,* atau aplikasi lain yang sejenis. Format pengutipan dalam naskah dan tampilan daftar pustaka mengikuti *American Physicological Association (APA)*. Lebih lengkapnya, penulis dapat mempelajari penulisannya pada APA *Format Citation Guide*, atau dapat mengikuti petunjuk pada pedoman penulisan. **(Book Antiqua, 12pt, spasi 1)**

Artikel Jurnal (harus ada Penulis, tahun, judul, nama jurnal, volume, nomor, halaman, URL/DOI [jika ada dan aktif])

Aniuranti, A., Tsani, M. H. N., & Wulandari, Y. (2021). Pelatihan penyusunan Ice Breaking untuk penguatan kompetensi calon guru. *ABSYARA: Jurnal Pengabdian Pada Masyarakat*, *2*(1), 85–93. https://doi.org/10.29408/ab.v2i1.3578

Halaman, URL/DOI [jika ada dan aktif])

Nurgesang, F. A., & Ridlwan, P. P. M. (2019). The Manufacturing of Banana Cutting Machine for Making Chips with Capacity of 35 kg/h to Improve Productivity of a Home Industry in Putat Village, Gunungkidul, Yogyakarta. *Prosiding SNTTM XVIII*, 1–7. http://prosiding.bkstm.org/prosiding/2019/TM11.pdf

Buku (harus ada Penulis, tahun, judul, kota terbit, penerbit, URL [jika ada])

Kementerian Kesehatan R.I. (2014). *Pedoman Pelaksanaan Kelas Ibu Hamil*. Jakarta: Direktorat Jenderal Bina Gizi dan KIA. Retrieved from http://kesga.kemkes.go.id/images/pedoman/Pedoman Pelaksanaan Kelas Ibu Hamil.pdf

Dasril, M. (2018). *Reformasi Kebijakan Publik Perspektif Makro dan Mikro* (Hayat (ed.); 1st ed.). Prenada Media Group.

Catatan untuk penulis: Panjang artikel keseluruhan antara 2500-3500 kata (termasuk kepustakaan, catatan-catatan, dan tabel). Setiap artikel akan dicek similarity dengan aplikasi turnitin maksimal similarity 25 persen.

Diketik dengan huruf *Book Antiqua, font* 12, spasi 1,15, ukuran kertas A4, setiap awal paragraf atau alinea baru ditulis menjorok kedalam 0,7 cm.