ВНЕУЧЕБНАЯ СТУДЕНЧЕСКАЯ ЖИЗНЬ

Студенты факультета являются победителями и лауреатами международных и Всероссийских конкурсов: «Новые лица туризма», «Меня оценят в XXI веке», «ЮНЭКО» и др. В 2015 г. Тамила Мусаева удостоена серебряной медали конкурса биотехнологических решений Петербургского международного Форума здоровья; Яна Павлова и Алексей Дынин – серебряной медали конкурса социальных проектов в рамках XI Международного салона изобретений и новых технологий «Новое время». Елена Чинякова стала лауреатом Международного конкурса «Туристский бренд: лучшие характеристики», Анастасия Морозова и Екатерина Тышкевич – лауреатами премии Правительства СПб за выполнение дипломных проектов по заданию исполнительных органов государственной власти (2015, 2016 гг.).

Анастасии Гончар за победу в театральном направлении Всероссийского фестиваля «Российская студенческая весна» (2015 г.) была присуждена Президентская премия для поддержки талантливой молодежи.

ТУРКЛУБ ЛГУ имени А.С. Пушкина

На счету турклуба – десятки походов, сотни троп, сплавов по горным рекам и горных восхождений: Крым, Кавказ, Хибины, Байкал, Алтай; покорение вершин Белухи, Эльбруса и Монблана.

НАПРАВЛЕНИЯ ОБУЧЕНИЯ

► Туризм

Бакалавриат: ***профиль*** *«Технологии и организация туроператорских и турагентских услуг»*

Магистратура: ***магистерская программа*** *«Инновационные технологии в туристской индустрии»*

► Сервис

Бакалавриат: ***профили:***

- *«Сервис транспортных средств»;*
- *«Сервис индустрии моды и красоты».*

Магистратура: ***магистерская программа*** *«Организационно-управленческая деятельность на транспорте»*

► Гостиничное дело

Бакалавриат: ***профиль*** *«Гостиничная деятельность»*

Магистратура: ***магистерская программа*** *«Инновационные технологии в гостиничном деле»*

► Рекреация и спортивно-оздоровительный туризм

Бакалавриат: ***профиль*** *«Технологии и организация активных видов туризма»*

► Экология и природопользование

Бакалавриат: ***профиль*** *«Экология»*

Магистратура: ***магистерская программа*** *«Природопользование»*

► Биотехнология

Бакалавриат: ***профиль*** *«Молекулярная биология»*

Магистратура: ***магистерская программа*** *«Геномика, молекулярная генетика и биоинформатика»*

► Педагогическое образование

Бакалавриат: ***профили:***

- *«География и биология»;*
- *«Биология и география»;*
- *«Биология»*

Магистратура: ***магистерская программа*** *«Географическое образование»*

Приемная комиссия: 465-66-99; 451-94-42

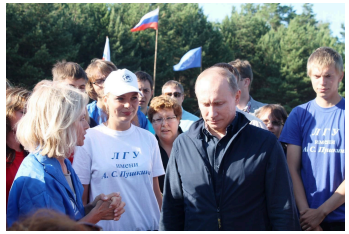

ГАОУ ВО ЛО «Ленинградский государственный университет им. А. С. Пушкина»

ФАКУЛЬТЕТ ЕСТЕСТВОЗНАНИЯ, ГЕОГРАФИИ И ТУРИЗМА *(ЕГиТ)*

ПОДГОТОВКА

бакалавров и магистров в области сервиса и туризма, педагогического образования, биотехнологии.

МЕЖДУНАРОДНОЕ СОТРУДНИЧЕСТВО:

- Бергамский государственный университет (Италия);
- Сайменский университет прикладных наук (Финляндия);
- Университет прикладных наук г. Миккели (Финляндия);
- Актюбинский региональный государственный университет им. К. Жубанова (Казахстан).

Возможны участие в Программе двойного диплома и в Программе международного обмена студентами с вузами Италии и Финляндии, стажировки в зарубежных вузах.

СОВРЕМЕННЫЕ УСЛОВИЯ ОБУЧЕНИЯ:

- собственный Интернет-центр;
- мультимедиа-оборудование.

Справки об олимпиадах по тел. 451-91-78

Сайт ЛГУ имени А.С. Пушкина: www.lengu.ru

Адрес: 196605 С-Пб, Пушкин, Петербургское ш.,

ТУРИЗМ, СЕРВИС, РЕКРЕАЦИЯ И СПОРТИВНО-ОЗДОРОВИТЕЛЬНЫЙ ТУРИЗМ

Это:

- *разнообразие специальных дисциплин:* экономика, менеджмент, маркетинг, реклама в туризме, гостиничный и ресторанный бизнес, организация работы турфирмы и т.д.;
- *участие в туристских выставках*: LENTRAVEL, INWETEX-CIS TRAVEL MARKET и др.;
- *учебная и производственная практика* в лучших туристических фирмах, отелях и других предприятиях туриндустрии Санкт-Петербурга и Ленинградской области.

Сферы профессиональной деятельности выпускников:

- предприятия туристского и гостиничного бизнеса (отели, турфирмы, экскурсионные бюро, пансионаты и базы отдыха, санаторно-курортные и оздоровительные комплексы, транспортные компании и др.);
- органы управления в сфере туризма;
- event-компании, культурно-досуговые центры;
- фитнес-центры, салоны красоты;
- рекламные и PR-компании, выставочные комплексы и др.

ГЕОГРАФИЯ И БИОЛОГИЯ,

– это науки, которые нельзя постичь только в аудитории.

Поэтому наряду с изучением таких предметов, как геология, этнология, краеведение и музееведение, цитология, гистология, биохимия, студенты-географы и биологи имеют **большое количество полевых практик**.

Это – практики по геологии, метеорологии и микроклиматологии, географии почв и др.

Особая среди них – комплексная практика по экономической, социаль-ной и физической географии – ***дальняя практика***. Ее маршрутами были Урал и Алтай, Байкал, Карелия, Поволжье, Сибирь и др. регионы России.

Наши студенты участвовали в 2012 г. в работе комплексной экспедиции РГО (Русского географического общества) «Кызыл-Курагино» (Долина царей, Республика Тыва); летом 2013 г., 2014 г. и 2015 г. – в экспедициях РГО на о. Гогланд; в 2016 г. – в Сербии.

Университет располагает уникальной учебно-экспериментальной базой - Ботаническим садом, где произрастают более 800 видов декоративно-лиственных растений, и теплицами.

ЭКОЛОГИЯ И ПРИРОДОПОЛЬЗОВАНИЕ

Студенты изучают основы геоэкологии, экологии человека, социальной и прикладной экологии; учатся ориентироваться в выборе природоохранных технологий, современных методах защиты окружающей среды.

Сферы профессиональной деятельности выпускников: предприятия государственного

планирования, контроля, мониторинга и экспертизы экологических составляющих всех форм хозяйственной деятельности.

БИОТЕХНОЛОГИЯ

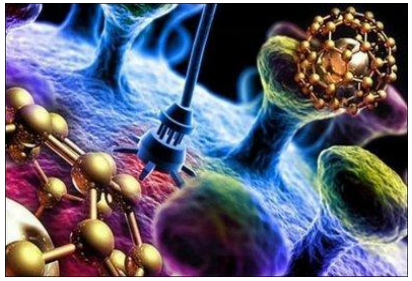

Эта наука занимает одно из лидирующих мест в мировой индустрии. Практически все отрасли современной промышленности затронуты влиянием биотехнологии: от получения медицинских препаратов до производства альтернативных видов топлива, от сельского хозяйства до компьютерных исследований и от охраны окружающей среды до синтеза химических продуктов.

При факультете существует **лаборатория молекулярной генетики**.

Студенты получают навыки работы с оборудованием для

молекулярно-генетических исследований, осваивают работу с генетическими базами данных и различные методики - ПЦР (полимеразная цепная реакция), RAPD (Random Amplification of Polymorphic DNA – ПЦР со случайной амплификацией полиморфной ДНК).

Сферы профессиональной деятельности выпускников: биотехнологические компании, научно-исследовательские институты, клинические диагностические лаборатории, фармакологические предприятия, медицинские учреждения, экспертные организации и другие учреждения медико-биологического профиля.