

**Judul Harus Informatif Tidak Lebih 12 Kata: Verdana 14 pt, Huruf Kapital di Awal Kata kecuali Kata Sambung/Depan, Center, Tebal**

<sup>1</sup>Nama Penulis Pertama\*, <sup>2</sup>Nama Penulis Kedua, <sup>3</sup>Nama Penulis Ketiga

<sup>1</sup>Afiliasi Penulis Pertama

<sup>2</sup>Afiliasi Penulis Kedua

<sup>3</sup>Afiliasi Penulis Ketiga

\*Email Penulis Korespondensi

\*Penulis Korespondensi (tanda bintang disesuaikan)

---

Received: x Month 20xx

Revised: x Month 20xx

Published: x Month 20xx

**Abstract**

*Abstract should be clear and informative, both in English and Indonesian. The abstract should consist of **150-200 words** including keywords, in 11-pt of Times New Roman and with single space. It should succinctly describe the entire paper. It must contain at least **the background phenomenon, purpose, method, and findings** of the results to the realm of economics and business. Abstract should stand alone, meaning that there is no citation or no references in abstract. After the abstract, 3-5 keywords should be provided. Keywords are the labels of the manuscript and critical to correct indexing and searching. Therefore, keywords should be well-selected and closely related to the topic of the research.*

**Keywords:** Keyword; Keyword; Keyword (3-5 words/phrases)

**Abstrak**

Abstrak harus ditulis secara singkat dan jelas, ditulis dalam bahasa Inggris dan bahasa Indonesia yang memuat **150-200 kata** termasuk kata kunci. Ditulis dengan font Times New Roman 11, dan spasi tunggal. Abstrak menjelaskan secara singkat keseluruhan artikel, dan memuat sedikitnya **latar belakang isu, tujuan penelitian, metode atau pendekatan, dan hasil kegiatan**, tanpa mencantumkan kutipan ataupun referensi. Kata kunci dicantumkan setelah abstrak, yang merupakan label untuk memudahkan pencarian dan indeksasi, yang terdiri dari 3-5 kata atau frase.

**Kata kunci:** Kata Kunci; Kata Kunci; Kata Kunci (3-5 kata/frase)

## **PENDAHULUAN**

Pendahuluan hendaknya menjabarkan tujuan penulisan artikel secara jelas. Di dalam pendahuluan, dijabarkan penjelasan secara naratif mengenai alasan mengapa penelitian dan kajian perlu untuk dilakukan. Pendahuluan hendaknya mencakup rujukan utama yang relevan dengan kajian yang ditulis. Selain itu, perlu dinyatakan pula kontribusi dan signifikansi artikel terhadap pengembangan keilmuan dan praktis di bidang keilmuan terkait.

Pendahuluan ini terdiri dari latar belakang penelitian atau kajian dengan menjabarkan fenomena update terkait topik penelitian atau kajian, dilanjutkan dengan penjabaran telaah literatur dari beberapa penelitian terdahulu (*state of the art*) untuk menunjukkan keterbatasan penelitian terdahulu. Pendahuluan juga hendaknya mencantumkan secara jelas novelty atau kebaruan dari penelitian atau kajian yang dilakukan. Bagian pendahuluan ini ditulis dalam format Calibri font 12 pt, dengan margins: dalam 3.5 cm, luar 3 cm, atas 2.25 cm, dan bawah 2.25 cm, spasi 1,15 pada kertas A4. Sitasi dan referensi ditulis dengan mengikuti format style *American Psychological Association (APA)*, dan menggunakan software manajemen referensi (Mendeley, Zotero, etc).

## **TINJAUAN PUSTAKA**

### **Sub bab Pertama**

Tinjauan pustaka menjabarkan teori-teori inti terkait topik penelitian atau kajian. Bagian ini mencakup telaah atas beberapa literatur yang terkait dalam bentuk naratif. Tujuan dari tinjauan pustaka ini adalah untuk menelaah kembali hal-hal yang telah dilakukan dan ditemukan oleh para peneliti terdahulu terkait topik penelitian atau kajian yang saat ini dilakukan. Oleh karenanya, pada bagian ini, penulis hendaknya melakukan analisis dengan melakukan evaluasi kritis dan sintesis dari beberapa hasil penelitian terdahulu untuk menunjukkan *state of the art* dan kebaruan dari penelitian yang dilakukan, dan dilanjutkan dengan memformulasikan hipotesis penelitian (jika ada).

### **Sub bab Kedua**

Penulisan sub bab ditulis jika terdapat pembagian atau disesuaikan dengan pembahasan yang diulas dalam artikel.

### **Sub bab Ketiga, dst**

## **METODE PENELITIAN**

Bagian ini menjabarkan deskripsi naratif terkait model penelitian, pemilihan sampel, sumber data, pengumpulan data, hingga analisis data maupun pengukuran variabel.

## **HASIL DAN PEMBAHASAN**

### **Sub bab Pertama**

Bagian ini merupakan penjabaran dari temuan penelitian. Temuan penelitian tersebut dijabarkan dengan didukung data-data yang relevan. Penjabaran hasil penelitian merupakan jawaban dari pertanyaan penelitian dan/atau hipotesis penelitian yang telah dinyatakan sebelumnya pada bagian pendahuluan dan/atau tinjauan pustaka. Temuan penelitian mencakup deskripsi terkait hasil analisis data untuk menjawab pertanyaan penelitian. Temuan penelitian tersebut juga hendaknya menyimpulkan hasil temuan, dan tidak hanya menyajikan data secara detil.

## Sub bab Kedua, dst

Selain itu, penyajian data dalam bentuk tabel, grafik, dan gambar mengikuti ketentuan yang dijelaskan pada bagian berikut:

## Gambar

Gambar hendaknya disajikan dalam warna hitam putih, namun tetap dimungkinkan dalam warna dengan tetap memperhatikan kualitas gambar. Gambar diberikan nomor sesuai urutan pencantuman gambar (Contoh: Gambar 1, Gambar 2, dst). Judul gambar ditulis di bawah gambar dengan format Calibri 11 pt, bold, tegak, *center justified*. Sedangkan sumber dicantumkan di bagian bawah gambar sebelah kiri dengan format Calibri 10 pt.

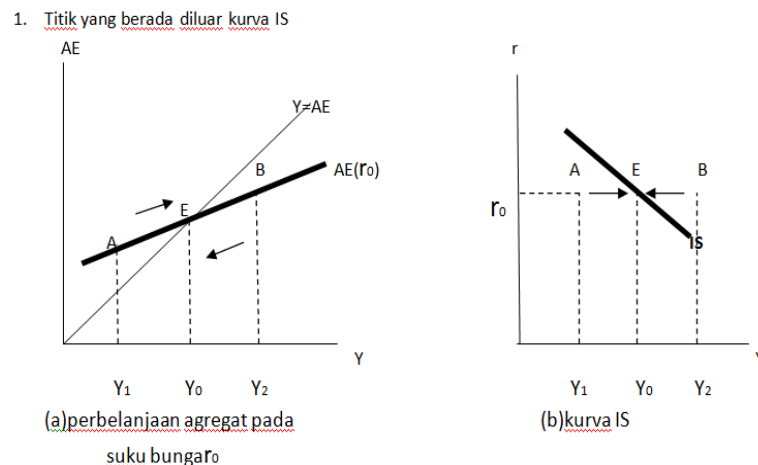

**Gambar 1. Kurva IS**

Sumber: Sukirno, 2010

## Tabel

Tabel disusun dengan penomoran berurutan (Contoh Tabel 1, Tabel 2, dst). Judul tabel ditulis di atas tabel dengan format Calibri 12 pt, bold, *center justified*. Sedangkan sumber dicantumkan di bagian bawah tabel sebelah kiri dengan format Calibri 10 pt, tegak.

**Tabel 1. Pertumbuhan Bank Syariah dan Bank Konvensional**

Bank	2013	2014	2015	2016	2017
Bank Syariah	11	12	12	13	13

Bank Konvensional	120	119	118	116	115
UUS	23	22	22	21	21
BPRS	163	163	163	166	167

Sumber: OJK, 2019

### **Rumus Matematika**

Rumus matematika ditulis dengan mencantumkan nomor urut pada sisi kanan margin paragraf dan dicantumkan dengan menggunakan Microsoft Equation.

$$f(x) = a_0 + \sum_{n=1}^{\infty} \left( a_n + b_n \sin \sin \frac{n\pi x}{L} \right) \quad (1)$$

### **SIMPULAN**

Bagian ini terdiri dari simpulan dan saran. Simpulan menjabarkan secara singkat terkait hasil dan temuan utama penelitian yang merupakan jawaban atas hipotesis atau pertanyaan penelitian serta tujuan penelitian. Simpulan disajikan secara ringkas, padat, memuat temuan penelitian dengan tidak mencantumkan data-data angka (*numeric*).

Saran menyajikan hal-hal yang diharapkan untuk dilakukan sebagai pengembangan ide dan penelitian yang diusulkan dari apa yang telah dilakukan oleh peneliti.

### **DAFTAR PUSTAKA**

Setiap sumber referensi yang dirujuk dalam penelitian/kajian harus dicantumkan dalam daftar pustaka. Semua daftar pustaka yang dirujuk wajib dicantumkan pada teks artikel (*body note*). Bagian ini mencantumkan daftar pustaka dan literatur dari sumber rujukan primer (seperti artikel jurnal yang ber-DOI), dan sedikitnya 80% merupakan artikel yang dipublikasikan pada 10 (sepuluh) tahun terakhir. Setiap artikel setidaknya memiliki minimal 20 referensi. Sangat disarankan untuk menggunakan aplikasi *Reference Manager* (Mendely, Zotero, Endnote, etc) dalam proses penulisan artikel dan sitasi. Format penulisan referensi dan sitasi menggunakan style APA (American Psychological Association). Setiap sitasi harus memiliki tautan dengan sumber referensi yang dicantumkan pada daftar pustaka.

Contoh:

Fitria, H., & Yani, E. A. (2014). Faktor-Faktor Yang Mempengaruhi Minat Mahasiswa Memilih Perguruan Tinggi Ekonomi Islam (Studi Kasus : Stei Sebi). *Jurnal Ekonomi Dan Perbankan Syariah*, 2(1), 99–130. <https://doi.org/10.46899/jeps.v2i1.144>

Hermanto. (2017). Perilaku Mahasiswa Ekonomi di Universitas Esa Unggul Dalam Melakukan Investasi di Pasar Modal. *Jurnal Ekonomi*, 8(2), 1–12. <https://doi.org/https://doi.org/10.47007/jeko.v8i01.1733>