



Diversity UIKA Bogor
E-ISSN: 2776-9798

Diversity

JURNAL ILMIAH PASCASARJANA

<http://ejournal.uika-bogor.ac.id/index.php/diversity>

Judul Artikel

(Align left, Times New Roman 16pt, maksimal 16 kata menggunakan huruf Capitalize Each Word)

First Author^a, Second Author^b, Third Author^{c,*}

^aFirst affiliation, Country

^bSecond affiliation, Country

* Corresponding author e-mail: author@institute.xxx

DOI : XXXXXX

ABSTRAK

Abstrak dalam bahasa Indonesia (150-200 kata), diketik dengan huruf times new roman 10 pt, spasi tunggal, justify. Abstrak sebaiknya terdiri dari latar belakang masalah (satu kalimat), tujuan penelitian, metodologi, hasil utama temuan termasuk fakta-fakta baru, dan simpulan. Istilah asing dicetak miring.

Kata kunci: berupa kata atau frase kunci dipisah dengan koma; (maksimal 5 kata kunci)

Judul Artikel (TERJEMAHAN)

(Align left, Times New Roman 12pt, maksimal 16 kata menggunakan huruf Capitalize Each Word)

ABSTRACT

Abstract in English (150-200 words), typed in times new roman 10 pt, single spaced and justify. The abstract should consist of background problems (one sentence), research objectives, methodology, main findings including new facts, main conclusions.

Keyword: *in the form of words or key phrases and separated by commas; (maximum 5 keywords)*

Creative Commons Attribution-ShareAlike 4.0 International License.

PENDAHULUAN (*Times New Roman, 12pt, BOLD, tidak boleh ada sub bab atau penomoran*)

(Time Roman, 12pt, spasi 1.15, antar paragraf 6pt) Pendahuluan intinya berisi uraian masalah atau alasan penelitian atau pernyataan logis yang mengarah ke hipotesis atau tema pokok. Menguraikan tentang deskripsi topik penelitian dan latar belakang, rumusan masalah penelitian, tujuan, manfaat penelitian, dan lingkup permasalahan, serta review penelitianterdahulu. **Pendahuluan seharusnya terdiri atas :**

1. Latar belakang umum penelitian (usahakan maksimum satu paragraf).
2. *State of the art* atau kajian singkat literatur penelitian lainnya (sebelumnya) yang mirip untuk menjustifikasi kebaruan /*novelty* penelitian dalam artikel ini.
3. Pustaka acuan di bagian *state of the art* penelitian sebelumnya harus mutakhir, relevan, dan asli (*pustaka primer*).
4. *Gap analysis* atau pernyataan kesenjangan atau kebaruan atau *novelty* berdasarkan *state of the art* (pernyataan kesenjangan sebaiknya mengandung dua unsur, yaitu *dari sisi penting tidaknya riset* dan *apa keunikan atau kebaruan riset ini dibanding riset2 sebelumnya*);
5. Hipotesis (**kalaupun ada**) dinyatakan tidak selalu tersurat dan tidak perlu dalam bentuk kalimat tanya.

Proporsi Pendahuluan 15-20% dari total panjang artikel.

METODE PENELITIAN (*tidak boleh ada sub bab atau penomoran*)

Dalam metode penelitian semua teknik/prosedur dinyatakan (sebut nama jika baku, atau uraian jika prosedur baru atau dimodifikasi). Tuliskan secara lengkap lokasi penelitian, jumlah responden (*jika ada*), cara mengolah hasil pengamatan atau wawancara atau kuesioner (*jika ada*), cara mengukur tolak ukur kinerja; metode yang sudah umum tidak perlu dituliskan secara detil, tetapi cukup merujuk ke buku acuan.

Proporsi Metode 15-20% dari total panjang artikel.

HASIL DAN PEMBAHASAN (*tidak boleh ada sub bab atau penomoran*)

Hasil disajikan secara sistematis sesuai dengan susunan ‘**tujuan penelitian**’ atau ‘**hipotesis**’ dan harus didukung dengan olahan data dan ilustrasi yang baik. Narasi angka dalam tabel atau ilustrasi tidak diperlukan; setiap gambar dan tabel harus diacu di dalam teks begitu juga sebaliknya; pada pengacuan gambar atau tabel, jangan menggunakan kata-kata yang menunjukkan lokasi seperti “**di atas**” atau “**di bawah**”, contoh: “*Berdasarkan Gambar 1 di atas....*”, “*... disajikan di Tabel 1...*”; **Pastikan memeriksa hal-hal berikut dalam hasil dan pembahasan:**

1. Tercerminkah kecendekiaan penulis?
2. Logiskah argumentasi penulis?,
3. Bagaimana penulis mengaitkan dengan pendapat atau hasil penelitian lain?,
4. Bagaimana mengaitkan antara hasil yang diperoleh dan konsep dasar dan atau hipotesis?,
5. Adakah implikasi hasil penelitian baik teoretis maupun penerapan?, bermanfaatkah tafsiran penulis?,
6. Adakah keterbatasan temuan?,
7. Adakah spekulasi yang berlebihan?

CONTOH PENULISAN TABEL:

Tabel 1. Analisis Data (Time Roman 11pt, 1 spasi, antar judul dan tabel 6pt)

Nomor	Informan	Keterangan
1.	Bapak Hamid	Kepala desa
2.	Ibu Siti	Sekretaris desa
3.	Bapak Robi	Camat

Sumber: Dijelaskan, Tahun (time Roman 10 pt, italic)

CONTOH PENULISAN GAMBAR:

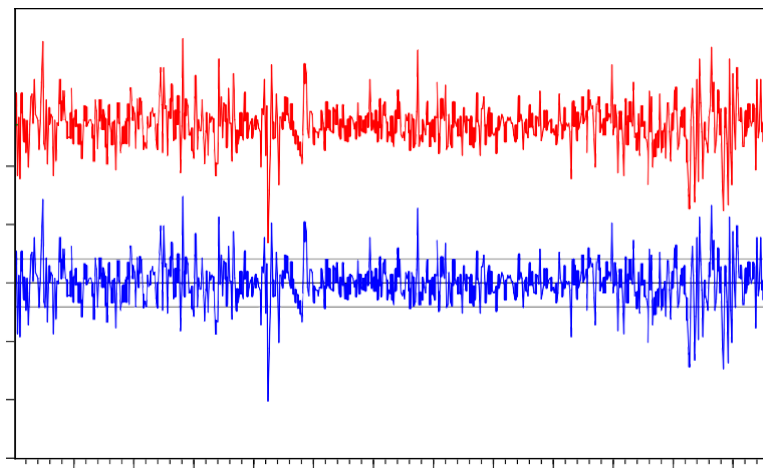

Gambar 1. Residual, Aktual dan *Fitted Return* Pasar Harian Periode 1, Inflasi Terendah: Januari 2016- Agustus 2018

Sumber: Hasil analisis data menggunakan EVIEWS 9, italic

Aturan penulisan Tabel dan Gambar (peta dan grafik), yaitu:

- Judul Tabel diberi nomor urut dengan angka Arab diletakan di tengah-tengah, berjarak satu spasi antara judul dengan Tabel dan ukuran font judul Tabel 12pt.
- Tabel tidak berisi garis vertikal, spasi satu dan ukuran font 10pt.
- Judul Gambar dengan ukuran font 12pt diberi nomor urut dengan angka

Arab, diletakkan di kiri bawah Gambar. Sumber Gambar diletakkan di kiri bawah dengan jarak satu spasi dan ukuran font 10pt.

- Bila tabel atau Gambar yang disajikan diambil atau dikutip dari suatu sumber tertentu, maka sumber ditulis di bawah Tabel atau Gambar dengan jarak 1 (satu) spasi.
- Sedapat mungkin Tabel disajikan dalam *satu halaman yang sama*. Apabila Tabel lebih dari satu halaman dan terpaksa harus diputus, maka dapat dilanjutkan dengan halaman berikutnya namun diberi keterangan lanjutan dan diberi judul Tabel, dan judul kolom (kepala Tabel).
- Penulisan data dengan angka desimal menggunakan tanda koma (,)

Aturan penulisan Simbol dan Rumus : Secara umum penulisan lambang atau simbol sebaiknya menggunakan huruf “*Symbol*” atau mempergunakan fasilitas penyisipan simbol dalam perangkat lunak pengetikan (*word processor*). Satuan dan singkatan yang digunakan mengikuti kaidah yang lazim dipakai dalam disiplin ilmu.

Penulisan persamaan mempergunakan fasilitas penyisipan “*Equation*” dalam perangkat lunak pengetikan (*word processor*). Setiap persamaan yang dituliskan harus diberi nomor berurutan dengan mempergunakan angka Arab. Nomor persamaan dituliskan dalam tanda kurung ditempatkan di kanan persamaan dan rata dengan margin kanan. Contoh penulisan rumus adalah sebagai berikut:

$$Y = a + bx_1 + bx_2 + e \dots\dots\dots (1)$$

Aturan pencantuman sumber pustaka dari kutipan dilakukan dengan menuliskan: nama belakang penulis, tahun terbit dan nomor halaman. Cara penulisan ada dua macam, yaitu: (penulis, tahun) dan penulis (tahun). Membuat kutipan hendaknya jangan terlalu panjang. Meskipun penulisannya dalam kata maupun kalimat dengan perubahan, namun makna yang disampaikan tetap merujuk pada intisari pustaka tanpa bias dan ambigu.

Contoh:

- 1) Satu sumber kutipan dengan satu penulis (Ferdinand, 2012: 129).
- 2) Satu sumber kutipan dengan dua penulis (Frucot dan Shearon, 2011:25).
- 3) Satu sumber dengan lebih dari dua penulis (Ariyani dkk., 2010:12) atau (Hotstede *et al.*, 1992:42).
- 4) Dua sumber kutipan dengan penulis yang berbeda (Ana, 2011:16; Agung, 2002: 21).
- 5) Dua sumber kutipan dengan penulis yang sama cukup ditulis satu nama (Agung, 2012: 23, 2013:19), jika tahun publikasi sama (Agung, 2012a:15, 2012b:26).

- 6) Sumber kutipan yang berasal dari pekerjaan suatu institusi sebaiknya menyebutkan akronim institusi yang bersangkutan, misalnya (IAI, 2011:10)
- 7) Satu sumber kutipan jurnal dengan dua penulis Widiartini dan Yasa (2016) atau (Widiartini dan Yasa, 2016).
- 8) Satu sumber kutipan jurnal dengan lebih dari dua penulis Cyan *et al.* (2016) atau (Cyan *et al.*, 2016).

Proporsi Hasil Dan Pembahasan 40-60% dari total panjang artikel.

SIMPULAN (*tidak boleh ada sub bab atau penomoran*)

Simpulan diuraikan secara singkat untuk menjawab tujuan atau hipotesis penelitian dalam artikel. Indikasi keterbatasan penelitian. Saran untuk perbaikan terkait keterbatasan penelitian. Rekomendasi untuk penelitian berikutnya dan untuk perubahan kebijakan. Dituliskan secara kritis, cermat, logis dan jujur berdasarkan fakta yang diperoleh. **Hindari daftar simpulan dalam bentuk bullet/angka.**

REFERENSI (time roman 12pt, 1 sps, antar referensi 6pt)

Penulis disarankan menggunakan aplikasi pengutipan **Mendeley** yang sudah disediakan di halaman website. Gaya kutipan dan referensi yang digunakan sebagai pedoman penulisan kutipan dan daftar referensi adalah *American Psychological Association Style (APA Style)*. Jumlah referensi tidak perlu banyak yang penting adalah bermutu (primer, mutakhir, relevan), Daftar referensi sebaiknya minimal 50% berupa pustaka terbitan 10 tahun terakhir.

Contoh referensi menggunakan Mendeley dengan APA Style:

- Akbas, F., Markov, S., Subasi, M., & Weisbrod, E. (2018). Determinants and consequences of information processing delay: Evidence from the Thomson Reuters Institutional Brokers' Estimate System. *Journal of Financial Economics*, 127(2), 366–388. <https://doi.org/10.1016/j.jfineco.2017.11.005>
- Brealey, R. A., Myers, S. C., & Allen, F. (2017). *Principles of Corporate Finance* (12th ed.). New York: McGraw-Hill Education.
- Choi, A. S., Lee, C. K., Tanaka, K., & Xu, H. (2018). Value spillovers from the Korean DMZ areas and social desirability. *Journal of Behavioral and Experimental Economics*, 75(April), 95–104. <https://doi.org/10.1016/j.socec.2018.04.010>
- Choudhry, M. (2018). *An Introduction to Banking: Principles, Strategy and Risk Management* (2nd ed.). Chichester: John Wiley & Sons.
- Hsiao, Y. J., & Tsai, W. C. (2018). Financial literacy and participation in the derivatives markets. *Journal of Banking and Finance*, 88, 15–29. <https://doi.org/10.1016/j.jbankfin.2017.11.006>
- Hull, J. C. (2018a). *Options, Futures, and Other Derivatives* (9th ed.). Harlow: Wiley.

- Hull, J. C. (2018b). *Risk Management and Financial Institutions* (5th ed.). Hoboken: Wiley.
- Jones, C. P., & Jensen, G. (2016). *Investment: Analysis and Management* (13th ed.). Hoboken: Wiley.
- Kenton, W. (2018). Financial Literacy. Retrieved January 15, 2019, from <https://www.investopedia.com/terms/f/financial-literacy.asp>
- Parise, G. (2018). Threat of entry and debt maturity: Evidence from airlines. *Journal of Financial Economics*, 127(2), 226–247. <https://doi.org/10.1016/j.jfineco.2017.11.009>

Unsur-unsur penulisan referensi harus lengkap, meliputi:

JURNAL :nama penulis, tahun, judul artikel, nama jurnal, volume, nomor, halaman awal- halaman akhir (untuk jurnal),

BUKU: nama penulis, tahun terbit, judul buku, nama penerbit, kota terbit (untuk buku), dan lain-lain.

Artikel yang disubmit diketik pada kertas A4 (21 x 29,7 cm) margin atas/bawah/kiri/kanan berurutan: 4/3/4/3 cm, dalam satu kolom (*one columns*) menggunakan huruf Times New Roman 12pt, jarak 1.15 spasi sebanyak 10-15 halaman tidak termasuk referensi