

## CUIABÁ - Ciências Agrárias

NOME DO(A) ESTUDANTE	NOME DO(A) ORIENTADOR(A)	ÁREA DO CONHECIMENTO	TÍTULO DO TRABALHO	DATA E LOCAL DE APRESENTAÇÃO
AMANDA VITÓRIA RIBEIRO RODRIGUES	NELCINO FRANCISCO DE PAULA	CIÊNCIAS AGRÁRIAS	EFEITOS DE UM PROBIÓTICO SOBRE PARÂMETROS CINÉTICOS E PRODUÇÃO DE GÁS IN VITRO DA UROCHLOA BRIZANTHA CV. MARANDU COMPARANDO ADITIVOS IÓNOFOROS E NÃO IONÓFOROS	17/11/2025 FACULDADE DE DIREITO <b>SALA 01 - 13:30</b>
ANA STEPHANY DE OLIVEIRA LELIS	BÁRBARA LUÍSA CORRADI PEREIRA	CIÊNCIAS AGRÁRIAS	INFLUÊNCIA DA MODIFICAÇÃO TÉRMICA NA RESISTÊNCIA DA MADEIRA DE EUCALYPTUS À BIODETERIORAÇÃO PELO FUNGO TRAMETES VERSICOLOR	17/11/2025 FACULDADE DE DIREITO <b>SALA 01 - 13:45</b>
ANNA CAROLINE BARBOSA ALVES SILVA	VALERIA DUTRA	CIÊNCIAS AGRÁRIAS	PERFIL DE RESISTÊNCIA A ANTIMICROBIANOS EM ISOLADOS BACTERIANOS DE ANIMAIS DE COMPANHIA E ANIMAIS DE PRODUÇÃO.	17/11/2025 FACULDADE DE DIREITO <b>SALA 01 - 14:00</b>
ANTONIO ALBANEZI NETO	JAÇANAN ELOISA DE FREITAS MILANI	CIÊNCIAS AGRÁRIAS	RECUPERAÇÃO ECOLÓGICA NO PANTANAL E SUAS RELAÇÕES COM AS CONDIÇÕES CLIMÁTICAS: MONITORAMENTO DE <i>HANDROANTHUS HEPTAPHYLLUS</i> (VELL.) MATTOS PÓS-INCÊNDIO DE 2020	17/11/2025 FACULDADE DE DIREITO <b>SALA 01 - 14:15</b>
DAVID MACIEL SANTOS NASCIMENTO	EDUARDO EUSTÁQUIO DE SOUZA FIGUEIREDO	CIÊNCIAS AGRÁRIAS	DESENVOLVIMENTO DE DERIVADOS LÁCTEOS A PARTIR DO SORO DE LEITE A2	17/11/2025 FACULDADE DE DIREITO <b>SALA 01 - 14:30</b>
ELIZAMA AMORIM DE SOUZA	JOÃO GARCIA CARAMORI JÚNIOR	CIÊNCIAS AGRÁRIAS	ESTUDO META ANALÍTICO SOBRE A UTILIZAÇÃO DE MICROINGREDIENTES ISOLADOS OU ASSOCIADOS NA ALIMENTAÇÃO DE NÃO RUMINANTES COMO FONTES ALTERNATIVAS DE PROMOTORES DE CRESCIMENTO	17/11/2025 FACULDADE DE DIREITO <b>SALA 01 - 15:30</b>
GABRIELA APARECIDA DA SILVA NEVES	OSCARLINA LÚCIA DOS SANTOS WEBER	CIÊNCIAS AGRÁRIAS	CARACTERÍSTICAS MORFOGÊNICAS DO CAPIM ELEFANTE SOB ADUBAÇÃO ORGÂNICA, ORGANOMINERAL E MINERAL	17/11/2025 FACULDADE DE DIREITO <b>SALA 01 - 15:45</b>

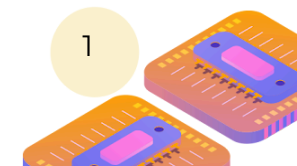



NOME DO(A) ESTUDANTE	NOME DO(A) ORIENTADOR(A)	ÁREA DO CONHECIMENTO	TÍTULO DO TRABALHO	DATA E LOCAL DE APRESENTAÇÃO
GEOVANNA MADALENA DOS ANJOS SILVA	JONATHAN MÁDSON DOS SANTOS ALMEIDA	CIÊNCIAS AGRÁRIAS	COMPORTAMENTO DE LEITÕES DESMAMADOS ALOJADOS EM REGIÃO DE CLIMA TROPICAL	17/11/2025 FACULDADE DE DIREITO <b>SALA 01</b> - 16:00
HEBERT HENRIQUE OLIVEIRA LOPES	MARCIA MATSUOKA ROSA	CIÊNCIAS AGRÁRIAS	VARIABILIDADE LOGÍSTICA DO CALCÁRIO NO ESTADO DE MATO GROSSO	17/11/2025 FACULDADE DE DIREITO <b>SALA 01</b> - 16:15
HIGOR VIEIRA PARTELLI	JANESSA SAMPAIO DE ABREU RIBEIRO	CIÊNCIAS AGRÁRIAS	RENDIMENTO CORPORAL DE TAMBATINGA SUBMETIDA À RESTRIÇÃO ALIMENTAR PROGRAMADA	17/11/2025 FACULDADE DE DIREITO <b>SALA 02</b> - 13:30
ISADORA CHRISTINY PEREIRA AZEVEDO	RAFAEL CAMPAGNOL	CIÊNCIAS AGRÁRIAS	AVALIAÇÃO DE FERRAMENTAS DIGITAIS NO CULTIVO DE HORTALIÇAS HIDROPÔNICAS	17/11/2025 FACULDADE DE DIREITO <b>SALA 02</b> - 13:45
JAQUELINI MORAES E SILVA VIEIRA DE ANDRADE	MARCIO AQUIO HOSHIBA	CIÊNCIAS AGRÁRIAS	ADIÇÃO DE ÓLEO ESSENCIAL DE ALECRIM ( <i>ROSMARINUS OFFICINALIS</i> ) NO DESEMPENHO ZOOTÉCNICO DE CAMARÃO-DA-MALÁSIA ( <i>MACROBRACHIUM ROSENBERGGI</i> )	17/11/2025 FACULDADE DE DIREITO <b>SALA 02</b> - 14:00
JAYANE LIMA MACHADO DA SILVA	RICHARD DE CAMPOS PACHECO	CIÊNCIAS AGRÁRIAS	DETECÇÃO DE <i>HEPATOZOON SPP.</i> E PIROPLASMORIDA EM AMOSTRAS DE SANGUE DE MORCEGOS NA CIDADE DE CUIABÁ - MATO GROSSO	17/11/2025 FACULDADE DE DIREITO <b>SALA 02</b> - 14:15
JAYNE ANA SILVA DO NASCIMENTO	PATRÍCIA HELENA DE AZEVEDO	CIÊNCIAS AGRÁRIAS	QUALIDADE FISIOLÓGICA DE DIÁSPOROS DE AROEIRA DO SERTÃO ( <i>MYRACRODRUON URUNDEUVA</i> ) TRATADAS COM FUNGICIDA APÓS ARMAZENAMENTO	17/11/2025 FACULDADE DE DIREITO <b>SALA 02</b> - 14:30
JOÃO VITOR DOS REIS MENDES OZÓRIO	EDSON MOLETA COLODEL	CIÊNCIAS AGRÁRIAS	ESTUDO EPIDEMIOLÓGICO, CLÍNICO E DIAGNÓSTICO DE DOENÇA NEONATAL COMO CAUSA DE PERDA ECONÔMICA NEONATAL POR DIARREIA E PNEUMONIA PARA PECUÁRIA BOVINA	17/11/2025 FACULDADE DE DIREITO <b>SALA 02</b> - 15:30

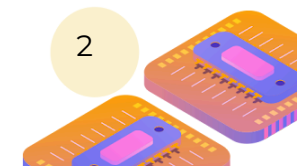

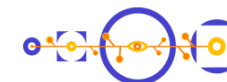

NOME DO(A) ESTUDANTE	NOME DO(A) ORIENTADOR(A)	ÁREA DO CONHECIMENTO	TÍTULO DO TRABALHO	DATA E LOCAL DE APRESENTAÇÃO
JULIA OHARA RODRIGUES	ROBERTO LOPES DE SOUZA	CIÊNCIAS AGRÁRIAS	AVALIAÇÃO ÓSSEA TRANSGERACIONAL DE MURINOS SUBMETIDOS AO EXERCÍCIO CONTINUADO	17/11/2025 FACULDADE DE DIREITO <b>SALA 02</b> - 15:45
KALIANE DA COSTA SILVA	VIRGÍNIA HELENA DE AZEVEDO	CIÊNCIAS AGRÁRIAS	GERMINAÇÃO E VIGOR DE SEMENTES DE MILHETO TRATADAS COM FUNGICIDA	17/11/2025 FACULDADE DE DIREITO <b>SALA 02</b> - 16:00
KAMILLA SILVA MELO	ARLEANA DO BOM PARTO FERREIRA DE ALMEIDA	CIÊNCIAS AGRÁRIAS	IDENTIFICAÇÃO DO GENE DE SENSIBILIDADE A MILTEFOSINA (MSL) E SUA CORRELAÇÃO COM A EFETIVIDADE TERAPÊUTICA EM CÃES COM LEISHMANIOSE VISCERAL SUBMETIDOS A TRATAMENTO COM MILTEFOSINA E ALOPURINOL.	17/11/2025 FACULDADE DE DIREITO <b>SALA 02</b> - 16:15
KAMILLY GABRIELLY NEVES DE ABREU	ROMULO MORA	CIÊNCIAS AGRÁRIAS	NOVAS METODOLOGIAS PARA DESCREVER AS ESPÉCIES EM UMA FLORESTA NATURAL	18/11/2025 FACULDADE DE DIREITO <b>SALA 01</b> - 13:30
KAUANE FERREIRA DA SILVA	JOÃO BATISTA GONÇALVES COSTA JUNIOR	CIÊNCIAS AGRÁRIAS	AVALIAÇÃO DE DIFERENTES PROTOCOLOS DE INSEMINAÇÃO ARTIFICIAL EM TEMPO-FIXO (IATF) SOBRE O DIAGNÓSTICO DE GESTAÇÃO DE FÊMEAS BOVINAS DE CORTE.	18/11/2025 FACULDADE DE DIREITO <b>SALA 01</b> - 13:45
LARISSA DA SILVA BUENO DOS SANTOS	CYRO MATHEUS COMETTI FAVALESSA	CIÊNCIAS AGRÁRIAS	LEVANTAMENTO FLORÍSTICO E FITOSSOCIOLÓGICO EM ÁREA DO PANTANAL NORTE	18/11/2025 FACULDADE DE DIREITO <b>SALA 01</b> - 14:00
LARISSA SABINO PINHO MOURA	FERNANDO HENRIQUE FURLAN	CIÊNCIAS AGRÁRIAS	DESENVOLVIMENTO DE UM PAINEL IMUNOHISTOQUÍMICO PARA CLASSIFICAÇÃO DOS TUMORES DA GLÂNDULA ADRENAL DE BOVINOS	18/11/2025 FACULDADE DE DIREITO <b>SALA 01</b> - 14:15
LUANA MACEDO ARAÚJO	CARLA CRISTINA CASSIANO	CIÊNCIAS AGRÁRIAS	APLICAÇÃO DO PROTOCOLO DE AVALIAÇÃO RÁPIDA DA DIVERSIDADE DE HABITATS NA BACIA HIDROGRÁFICA DO RIO CUPIM, MT	18/11/2025 FACULDADE DE DIREITO <b>SALA 01</b> - 14:30

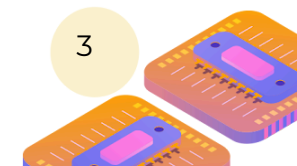



NOME DO(A) ESTUDANTE	NOME DO(A) ORIENTADOR(A)	ÁREA DO CONHECIMENTO	TÍTULO DO TRABALHO	DATA E LOCAL DE APRESENTAÇÃO
LUCCY ANNE DE AMORIM ANDRADE VILHA	AYLSON COSTA OLIVEIRA	CIÊNCIAS AGRÁRIAS	PRODUÇÃO SUSTENTÁVEL DE BIOCARVÃO COM RESÍDUOS DE DIFERENTES BIOMASSAS	18/11/2025 FACULDADE DE DIREITO <b>SALA 01</b> - 15:30
LUDYMILA VITORIA SIQUEIRA FELICIANO	GUSTAVO MANZON NUNES	CIÊNCIAS AGRÁRIAS	USO DE APRENDIZADO DE MÁQUINA PARA ANÁLISE DA DINÂMICA DO FOGO NO PARQUE NACIONAL DA CHAPADA DOS GUIMARÃES E SUA ZONA DE AMORTECIMENTO.	18/11/2025 FACULDADE DE DIREITO <b>SALA 01</b> - 15:45
MARIA ANTÔNIA SANTIAGO	LUCIANO DA SILVA CABRAL	CIÊNCIAS AGRÁRIAS	COMPOSIÇÃO BROMATOLÓGICA, FRAÇÕES NITROGENADAS E TEORES DE PDR E PNDR DE GRÃOS DE DESTILARIA DE ETANOL DE MILHO PRODUZIDOS EM MATO GROSSO	18/11/2025 FACULDADE DE DIREITO <b>SALA 01</b> - 16:00
MARIA EDUARDA CARDOSO PEREIRA TRINDADE MEGA	KLEDIR ANDERSON HOFSTAETTER SPOHR	CIÊNCIAS AGRÁRIAS	PESQUISA DA INFECÇÃO POR <i>EHRlichia canis</i> EM CÃES DO MUNICÍPIO DE BOA VISTA, ESTADO DE RORAIMA.	18/11/2025 FACULDADE DE DIREITO <b>SALA 01</b> - 16:15
MATHEUS PAWLINA	DIEGO PIEROTTI PROCÓPIO	CIÊNCIAS AGRÁRIAS	DESEMPENHO ECONÔMICO DAS CULTURAS DE ALGODÃO, MILHO E SOJA NAS PRINCIPAIS UNIDADES FEDERATIVAS BRASILEIRAS NO PERÍODO DE 2013/14 A 2023/24	18/11/2025 FACULDADE DE DIREITO <b>SALA 02</b> - 13:30
MILENA LIMA BERNARDES	LUCIANO NAKAZATO	CIÊNCIAS AGRÁRIAS	UTILIZAÇÃO DO GENE PNC5 NA DETECÇÃO DE <i>NEOSpora caninum</i> EM ABORTOS BOVINOS ATRAVÉS DO SISTEMA CRISPR-CAS12	18/11/2025 FACULDADE DE DIREITO <b>SALA 02</b> - 13:45
NICOLY CRISTINE LOPES FARIA	LUCIANA COELHO DE MOURA	CIÊNCIAS AGRÁRIAS	TESTE DE CONDUTIVIDADE ELÉTRICA PARA DETERMINAÇÃO DE VIGOR EM SEMENTES JACARANDA <i>CUSPIDIFOLIA</i>	18/11/2025 FACULDADE DE DIREITO <b>SALA 02</b> - 14:00
QUÉREN HAPUQUE DA S.R DE JESUS	ROSEMARY LAIS GALATI	CIÊNCIAS AGRÁRIAS	INOVAÇÃO TECNOLÓGICA NO ENCAPSULAMENTO PARA DESENVOLVIMENTO DE UREIA DE LIBERAÇÃO LENTA	18/11/2025 FACULDADE DE DIREITO

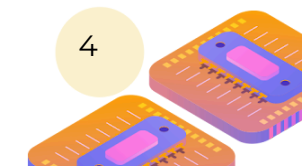



NOME DO(A) ESTUDANTE	NOME DO(A) ORIENTADOR(A)	ÁREA DO CONHECIMENTO	TÍTULO DO TRABALHO	DATA E LOCAL DE APRESENTAÇÃO
				<b>SALA 02</b> - 14:15
RODRIGO FIGLIANO	RONALDO DRESCHER	CIÊNCIAS AGRÁRIAS	ANÁLISE DE TRONCO PARCIAL ATRAVÉS DA MARCAÇÃO E VISUALIZAÇÃO DE ANÉIS DE CRESCIMENTO DE FICUS INSIPIDA EM MATA DE GALERIA NO ESTADO DE MATO GROSSO	18/11/2025 FACULDADE DE DIREITO <b>SALA 02</b> - 14:30
ROSIELE DE ALMEIDA RODRIGUES	JOANIS TILEMAHOS ZERVOUDAKIS	CIÊNCIAS AGRÁRIAS	EFEITO DE DIFERENTES NÍVEIS DE INCLUSÃO DE GRÃOS SECO DE DESTILARIA DO MILHO SOBRE DIGESTIBILIDADE, PARÂMETROS CINÉTICOS, ÁCIDOS GRAXOS VOLÁTEIS, METANO E NITROGÊNIO AMONIACAL IN VITRO EM DIETA A BASE DE FORRAGEM	18/11/2025 FACULDADE DE DIREITO <b>SALA 02</b> - 15:30
THALIA DOS REIS AZEVEDO	PAULO CESAR FLORES JUNIOR	CIÊNCIAS AGRÁRIAS	REPETIBILIDADE E DISSIMILARIDADE GENÉTICA EM SEMENTES E PLÂNTULAS DE DIPTERYX ALATA VOGEL	18/11/2025 FACULDADE DE DIREITO <b>SALA 02</b> - 15:45
WILLIAN DA SILVA COSTA	ZAÍRA MORAIS DOS SANTOS HURTADO DE MENDOZA	CIÊNCIAS AGRÁRIAS	ANÁLISE DAS PROPRIEDADES DE MOLHABILIDADE EM PAPÉIS DO TIPO TISSUE	18/11/2025 FACULDADE DE DIREITO <b>SALA 02</b> - 16:00
YASMIN ALMEIDA PEDROSO	VALÉRIA RÉGIA FRANCO SOUSA	CIÊNCIAS AGRÁRIAS	PERFIL HEMATOLÓGICO DE CÃES COM LEISHMANIOSE VISCERAL TRATADOS COM MILTEFOSINA E/OU ALOPURINOL	18/11/2025 FACULDADE DE DIREITO <b>SALA 02</b> - 16:15
MARIA FERNANDA VITÓRIO TAVARES	ARIANE ISIS BARROS	CIÊNCIAS AGRÁRIAS	TEOR DE NITROGÊNIO TOTAL (NT) E DE PROTEÍNA BRUTA NO CAPIM ELEFANTE BRS CANARÁ SUBMETIDO À ADUBAÇÃO MINERAL, ORGÂNICA E ORGANOMINERAL	18/11/2025 FACULDADE DE DIREITO <b>SALA 02</b> - 16:30

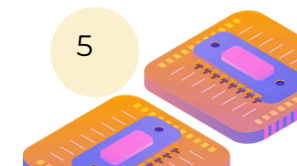



## CUIABÁ - Ciências Biológicas

NOME DO(A) ESTUDANTE	NOME DO(A) ORIENTADOR(A)	ÁREA DO CONHECIMENTO	TÍTULO DO TRABALHO	DATA E LOCAL DE APRESENTAÇÃO
AMANDA CARDOSO FONSECA LEMOS	MARCOS ANTONIO SOARES	CIÊNCIAS BIOLÓGICAS	MONITORAMENTO DE AMEBAS DE VIDA LIVRE NOS AFLUENTES DO RIO CUIABÁ, E SEU POTENCIAL PATOGÊNICO	17/11/2025 FACULDADE DE DIREITO <b>SALA 05 - 13:30</b>
ANA BEATRIZ MOREIRA MENEZES DO ESPIRITO SANTO	VIVIANE MARIA GUEDES LAYME	CIÊNCIAS BIOLÓGICAS	USO DE DIFERENTES AMBIENTES POR MAMÍFEROS DE MÉDIO E GRANDE PORTE EM UMA REGIÃO DO PANTANAL MATOGROSSENSE	17/11/2025 FACULDADE DE DIREITO <b>SALA 05 - 13:45</b>
ANDRÉ VICTOR FIGUEIREDO SILVA	KATIANE MARA FERREIRA	CIÊNCIAS BIOLÓGICAS	HISTÓRIA NATURAL DA ICTIOFAUNA DO TRECHO MÉDIO DO RIBEIRÃO SERRA AZUL, TRIBUTÁRIOS DO RIO CUIABAZINHO, BACIA DO ALTO RIO PARAGUAI, MATO GROSSO	17/11/2025 FACULDADE DE DIREITO <b>SALA 05 - 14:00</b>
ANNA KAROLINA GUNTHEN DA SILVA LOPES	LUIZ FERNANDO CASERTA TENCATT	CIÊNCIAS BIOLÓGICAS	LEVANTAMENTO DA ICTIOFAUNA DO CÓRREGO ESTIVADO, UM AFLUENTE DO RIO CUIABÁ, BACIA DO ALTO PARAGUAI, MATO GROSSO	17/11/2025 FACULDADE DE DIREITO <b>SALA 05 - 14:15</b>
CATARINA MARIA DE SOUZA PEREIRA	SAMUEL VANDRESEN FILHO	CIÊNCIAS BIOLÓGICAS	AVALIAÇÃO DO EFEITO NEUROPROTETOR DO ÓLEO DE JACARÉ DO PANTANAL (C. YACARE) NO COMPORTAMENTO DO TIPO DEPRESSIVO INDUZIDO POR LIPOPOLISSACARÍDEO NO TESTE DO NADO FORÇADO EM CAMUNDONGOS	17/11/2025 FACULDADE DE DIREITO <b>SALA 05 - 14:30</b>
CINDY GARCIA RODRIGUES	RICARDO EDUARDO VICENTE	CIÊNCIAS BIOLÓGICAS	EFICIÊNCIA DE DIFERENTES FLORESTAS PLANTADAS NA RECUPERAÇÃO DA BIODIVERSIDADE DE FORMIGAS NA AMAZÔNIA MERIDIONAL	17/11/2025 FACULDADE DE DIREITO <b>SALA 05 - 15:30</b>
DARA KIMANI DE MENDONÇA GOMES	ADELINA APARECIDA FRANCISCA FERREIRA	CIÊNCIAS BIOLÓGICAS	GAMETOGÊNESE DE AVES DAS ORDENS PASSERIFORMES E APODIFORMES NO MUNICÍPIO DE VILA BELA DA SANTÍSSIMA TRINDADE	17/11/2025 FACULDADE DE DIREITO <b>SALA 05 - 15:45</b>
ESTER ÉSLI MACEDO DE MOURA	DANIELA CRISTINA FERREIRA	CIÊNCIAS BIOLÓGICAS	CARACTERIZAÇÃO CROMOSSÔMICA E MOLECULAR DE <i>LORICARIA SIMILLIMA</i> REGAN, 1904 (SILURIFORMES, LORICARIIDAE)	17/11/2025 FACULDADE DE DIREITO <b>SALA 05 - 16:00</b>

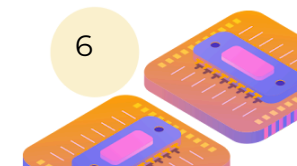

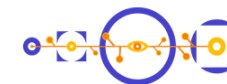

NOME DO(A) ESTUDANTE	NOME DO(A) ORIENTADOR(A)	ÁREA DO CONHECIMENTO	TÍTULO DO TRABALHO	DATA E LOCAL DE APRESENTAÇÃO
LUANA SANTAREM CERRI	THAIS BASTOS ZANATA	CIÊNCIAS BIOLÓGICAS	IMPACTO DA SAZONALIDADE CLIMÁTICA NAS CARACTERÍSTICAS MORFOLÓGICAS E COMPORTAMENTAIS DAS ABELHAS (HYMENOPTERA: APIDAE) NO PANTANAL NORTE, MT	17/11/2025 FACULDADE DE DIREITO <b>SALA 05</b> - 16:15
EVELIN GRACIELE RABELO	TIAGO RIBEIRO BARROS DOS SANTOS	CIÊNCIAS BIOLÓGICAS	CITOGENÉTICA DE ESPÉCIES DE <i>SIDA L.</i> (MALVACEAE): NÚMEROS CROMOSSÔMICOS	18/11/2025 FACULDADE DE DIREITO <b>SALA 05</b> - 13:30
FABRÍCIA FERNANDES MARQUES	IBRAIM FANTIN DA CRUZ	CIÊNCIAS BIOLÓGICAS	DIVERSIDADE DE MACROINVERTEBRADOS BENTÔNICOS NO GRADIENTE LATITUDINAL DA BACIA DO RIO CUIABÁ	18/11/2025 FACULDADE DE DIREITO <b>SALA 05</b> - 13:45
IAN GABRIEL MIRANDA DE ALMEIDA	PATRICIA CARLA DE OLIVEIRA	CIÊNCIAS BIOLÓGICAS	AVALIAÇÃO DOS EFEITOS ALELOPÁTICOS ENTRE AS ESPÉCIES DE PLANTAS <i>LEUCAENA LEUCOCEPHALA</i> , <i>DIGITARIA INSULARIS</i> E <i>ELEUSINE INDICA</i>	18/11/2025 FACULDADE DE DIREITO <b>SALA 05</b> - 14:00
JOÃO ROBERTO CAMPOS RODRIGUES	ROGÉRIO VIEIRA ROSSI	CIÊNCIAS BIOLÓGICAS	DELIMITAÇÃO DA DISTRIBUIÇÃO GEOGRÁFICA DA CUÍCA-DE-QUATRO-OLHOS <i>PHILANDER CANUS</i> NO ESTADO DE MATO GROSSO ( <i>DIDELPHIMORPHIA</i> , <i>DIDELPHIDAE</i> )	18/11/2025 FACULDADE DE DIREITO <b>SALA 05</b> - 14:15
JOÃO VITOR SCHNEIDERS DE MATOS NEVES	FELIPE FRANCO CURCIO	CIÊNCIAS BIOLÓGICAS	REPRESENTATIVIDADE DE ESPÉCIES DE ANFÍBIOS E RÉPTEIS NO BIOBANCO DO INSTITUTO DE BIOCÊNCIAS DA UNIVERSIDADE FEDERAL DO MATO GROSSO	18/11/2025 FACULDADE DE DIREITO <b>SALA 05</b> - 14:30
JULIANA BEATRIZ DE SOUZA BISPO	VITOR DE QUEIROZ PIACENTINI	CIÊNCIAS BIOLÓGICAS	PARÂMETROS VOCAIS SUJEITOS A APRENDIZADO EM UMA ESPÉCIE DE AVE <i>OSCINE NEOTROPICAL</i>	18/11/2025 FACULDADE DE DIREITO <b>SALA 05</b> - 15:30
MARIA EDUARDA MOREIRA DA COSTA	ANA PAULA DE SOUZA CAETANO	CIÊNCIAS BIOLÓGICAS	RELAÇÃO ENTRE CARACTERES ANATÔMICOS FOLIARES E OS DIFERENTES MICROAMBIENTES OCUPADOS POR REPRESENTANTES DE <i>MICROLICIA</i> , <i>MELASTOMATACEAE</i>	18/11/2025 FACULDADE DE DIREITO <b>SALA 05</b> - 15:45

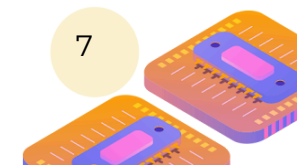

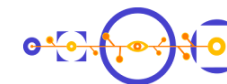

NOME DO(A) ESTUDANTE	NOME DO(A) ORIENTADOR(A)	ÁREA DO CONHECIMENTO	TÍTULO DO TRABALHO	DATA E LOCAL DE APRESENTAÇÃO
MARIA LUÍSA NERI CAMPOS	MARCELO LATTARULO CAMPOS	CIÊNCIAS BIOLÓGICAS	O "DILEMA DAS PLANTAS": PROCESSOS DE CRESCIMENTO PODEM SER ATIVADOS CONCOMITANTEMENTE À DEFESA EM TOMATEIRO?	18/11/2025 FACULDADE DE DIREITO <b>SALA 05</b> - 16:00
MYLENE KAROLINE DA SILVA DE JESUS	ALAN FREDY ERIKSSON	CIÊNCIAS BIOLÓGICAS	DIVERSIDADE DE MOSCAS E ÁCAROS ECTOPARASITAS DE MORCEGOS DO PARQUE MÃE BONIFÁCIA, CUIABÁ - MATO GROSSO	18/11/2025 FACULDADE DE DIREITO <b>SALA 05</b> - 16:15
SABRINA VITÓRIA DA SILVA BORGES	MARIELLE CRISTINA SCHNEIDER	CIÊNCIAS BIOLÓGICAS	ESTUDO CITOGENÉTICO E MOLECULAR DE POPULAÇÕES DE TITYUS (ARCHAEOTITYUS) MATTOGROSSENSIS (SCORPIONES, BUTHIDAE)	18/11/2025 FACULDADE DE DIREITO <b>SALA 08</b> - 15:30
TALITA ANDRETTA SILVA	ANA KELLY KOCH ARAÚJO SILVA	CIÊNCIAS BIOLÓGICAS	REVISÃO E ATUALIZAÇÃO DAS LISTAS DE PLANTAS DAS RPPNS CRISTALINO, MATO GROSSO	18/11/2025 FACULDADE DE DIREITO <b>SALA 08</b> - 15:45
TAMIRES ELAINE DE ASSIS	PAULO CESAR VENERE	CIÊNCIAS BIOLÓGICAS	CITOGENÉTICA DE IGUANODECTIDAE (CHARACIFORMES): DESCRIÇÃO E ANÁLISE DO CARIÓTIPO DE EXEMPLARES DO GÊNERO BRYCONOPS.	18/11/2025 FACULDADE DE DIREITO <b>SALA 08</b> - 16:00
VICTOR DAVI MENEGHETTI MARQUEZAM	FERNANDO ZAGURY VAZ DE MELLO	CIÊNCIAS BIOLÓGICAS	ORGANIZAÇÃO DAS ORDENS DE INSETOS NÃO COLEÓPTEROS DA COLEÇÃO ENTOMOLÓGICA DE MATO GROSSO EURIDES FURTADO ATÉ NÍVEL DE FAMÍLIA	18/11/2025 FACULDADE DE DIREITO <b>SALA 08</b> - 16:15
VITOR HUGO DE LIMA ARRUDA	MATHEUS DE OLIVEIRA NEVES	CIÊNCIAS BIOLÓGICAS	DESCRIÇÃO DO GIRINO DE AMEEREGA MUNDURUKU NEVES, SILVA, AKIEDA, CABRERA, KOROIVA, AND SANTANA, 2017 (ANURA: DENDROBATIDAE)	18/11/2025 FACULDADE DE DIREITO <b>SALA 08</b> - 16:30
VITÓRIA DE SOUSA SARDINHA	CHRISTINE STRÜSSMANN	CIÊNCIAS BIOLÓGICAS	EPIDEMIOLOGIA DE ACIDENTES OFÍDICOS E AVALIAÇÃO DA DISTRIBUIÇÃO DE SOROS EM MATO GROSSO	18/11/2025 FACULDADE DE DIREITO <b>SALA 08</b> - 16:45

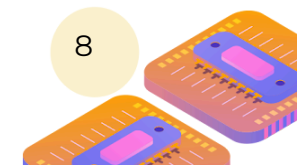

**CUIABÁ/VÁRZEA GRANDE - Ciências Exatas e da Terra**

<b>NOME DO ESTUDANTE</b>	<b>NOME DO(A) ORIENTADOR(A)</b>	<b>ÁREA DO CONHECIMENTO</b>	<b>TÍTULO DO TRABALHO</b>	<b>DATA E LOCAL DE APRESENTAÇÃO</b>
ANA CLARA DOS SANTOS FERNANDES	PEDRO MACIEL DE PAULA GARCIA	CIÊNCIAS EXATAS E DA TERRA	CARACTERIZAÇÃO GEOQUÍMICA DAS MINERALIZAÇÕES METÁLICAS HIPOGÊNICAS DE GUARANTÃ DO NORTE – MT	17/11/2025 FACULDADE DE DIREITO <b>SALA 03 - 13:30</b>
ANA PAULA VIEIRA DIAS	NELCILENO VIRGILIO DE SOUZA ARAÚJO	CIÊNCIAS EXATAS E DA TERRA	PESQUISA E ESTUDO ACERCA DOS DESAFIOS E SOLUÇÕES PARA A PRIVACIDADE DIGITAL VISANDO A CRIAÇÃO DE UM CURSO ONLINE ABERTO E MASSIVO (MOOC)	17/11/2025 FACULDADE DE DIREITO <b>SALA 03 - 13:45</b>
ANAYRA RENATA DE MELO CARDOSO	RONALDO PIEROSAN	CIÊNCIAS EXATAS E DA TERRA	ESTUDO PRELIMINAR DE CUBAGEM DA PROVÁVEL JAZIDA DE REMINERALIZADOR DE SOLO DO COMPLEXO ALCALINO PLANALTO DA SERRA E SUAS ENCAIXANTES: DESAFIOS	17/11/2025 FACULDADE DE DIREITO <b>SALA 03 - 14:00</b>
BRUNIELLY SANTOS	ALESANDRO FERREIRA DOS SANTOS	CIÊNCIAS EXATAS E DA TERRA	RELATIVIDADE GERAL: SOLUÇÃO DE BURACO NEGRO	17/11/2025 FACULDADE DE DIREITO <b>SALA 03 - 14:15</b>
EDVALTE JOSE DA SILVA NETO	EUNICE PEREIRA DOS SANTOS NUNES	CIÊNCIAS EXATAS E DA TERRA	INTEGRAÇÃO DE ESTÍMULOS MUSICAIS E MOVIMENTO NO ROBÔ BITI PARA FACILITAR A APRENDIZAGEM DE CRIANÇAS ATÍPICAS	17/11/2025 FACULDADE DE DIREITO <b>SALA 03 - 14:30</b>
ENZO RIGAZZO OLIVEIRA	RENAN VINICIUS ARANHA	CIÊNCIAS EXATAS E DA TERRA	ADAPTAÇÃO AUTOMÁTICA DE ACERVOS ARTÍSTICOS INTERATIVOS A PARTIR DAS CARACTERÍSTICAS DO USUÁRIO	17/11/2025 FACULDADE DE DIREITO <b>SALA 03 - 15:30</b>
ERICK ALVARES GUSMAO	LUCAS ROSSETTI	CIÊNCIAS EXATAS E DA TERRA	AVALIAÇÃO DO POTENCIAL DE RESERVATÓRIOS NÃO CONVENCIONAIS VULCÂNICOS PARA O SEQUESTRO E ARMAZENAMENTO DE CO2 ANTROPOGÊNICO A PARTIR DA MINERALIZAÇÃO DE CARBONATOS	17/11/2025 FACULDADE DE DIREITO <b>SALA 03 - 15:45</b>

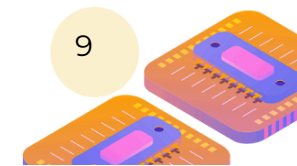



NOME DO ESTUDANTE	NOME DO(A) ORIENTADOR(A)	ÁREA DO CONHECIMENTO	TÍTULO DO TRABALHO	DATA E LOCAL DE APRESENTAÇÃO
ERICK GLEISSON BATISTA SEBBA	GILBERTO BRITO DE ALMEIDA FILHO	CIÊNCIAS EXATAS E DA TERRA	ESTUDO DA CONDIÇÃO DE BUCHWEITZ VIA PROGRAMAÇÃO	17/11/2025 FACULDADE DE DIREITO <b>SALA 03 - 16:00</b>
GABRIELA BENEDITA PIRES DA SILVA	JEFERSON DE OLIVEIRA	CIÊNCIAS EXATAS E DA TERRA	COLAPSO GRAVITACIONAL DE ESTRELAS COM SIMETRIA ESFÉRICA	17/11/2025 FACULDADE DE DIREITO <b>SALA 03 - 16:15</b>
GUILHERME ALMEIDA DOS SANTOS	DANIELE CAETANO DA SILVA	CIÊNCIAS EXATAS E DA TERRA	AVALIAÇÃO DE ÁGUAS SUPERFICIAIS DE CÓRREGOS DA REGIÃO LESTE DO MUNICÍPIO DE CUIABÁ (MT), POR MEIO DE FITOTOXICIDADE COM SEMENTES DE RÚCULA ( <i>ERUCA SATIVA</i> )	17/11/2025 FACULDADE DE DIREITO <b>SALA 03 - 16:30</b>
GUSTAVO CALDEIRA DE CARVALHO	RITA ELIANA MASARO	CIÊNCIAS EXATAS E DA TERRA	MIGRAÇÃO EM CUIABÁ: PERFIL SOCIODEMOGRÁFICO E DESAFIOS DE INTEGRAÇÃO	17/11/2025 FACULDADE DE DIREITO <b>SALA 04 - 13:30</b>
GUSTAVO COSTA QUEIROZ	DANIELA DE OLIVEIRA MAIONCHI	CIÊNCIAS EXATAS E DA TERRA	AVALIAÇÃO COMPARATIVA DE MÉTODOS DE ESTIMATIVA DA EVAPOTRANSPIRAÇÃO DE REFERÊNCIA NOS BIOMAS AMAZÔNIA, CERRADO E TRANSIÇÃO EM MATO GROSSO UTILIZANDO DADOS DO INMET	17/11/2025 FACULDADE DE DIREITO <b>SALA 04 - 13:45</b>
HUDSON JOSE DA SILVA MACEDO	FABIANE DE LIMA SILVA	CIÊNCIAS EXATAS E DA TERRA	ANÁLISE FATORIAL DOS ATRIBUTOS SENSORIAIS DOS MÉIS DE ABELHAS APIS MELLIFERA E ABELHAS SOCIAIS SEM FERRÃO	17/11/2025 FACULDADE DE DIREITO <b>SALA 04 - 14:00</b>
ISABELI SILVA BULHÕES	MARILZA CASTILHO TEREZO	CIÊNCIAS EXATAS E DA TERRA	SÍNTESE E CARACTERIZAÇÃO DE MOFS (ESTRUTURAS METALORGÂNICAS)	17/11/2025 FACULDADE DE DIREITO <b>SALA 04 - 14:15</b>
JEMIMA GOMES DE SOUZA	KAREN DE JESUS NICÁCIO	CIÊNCIAS EXATAS E DA TERRA	ISOLAMENTO E IDENTIFICAÇÃO DE METABÓLITOS SECUNDÁRIOS DA PLANTA OCOTEA PUBERULA.	17/11/2025 FACULDADE DE DIREITO <b>SALA 04 - 14:30</b>

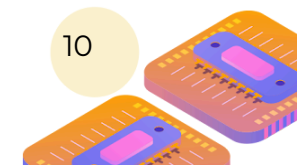



NOME DO ESTUDANTE	NOME DO(A) ORIENTADOR(A)	ÁREA DO CONHECIMENTO	TÍTULO DO TRABALHO	DATA E LOCAL DE APRESENTAÇÃO
JOÃO GUILHERME DALTRO DORILEO PIMENTEL	JOÃO BASSO MARQUES	CIÊNCIAS EXATAS E DA TERRA	DESENVOLVIMENTO DE UM ANEMÔMETRO	17/11/2025 FACULDADE DE DIREITO <b>SALA 04 - 15:30</b>
JULIA PAULA BREUNIG	KAMILLA BORGES AMORIM	CIÊNCIAS EXATAS E DA TERRA	O USO DE DRONES NA ANÁLISE DE FÁCIES EM AFLORAMENTOS DE ROCHAS SEDIMENTARES	17/11/2025 FACULDADE DE DIREITO <b>SALA 04 - 15:45</b>
KAMILLY DUARTE VIEIRA PESSOA SOBRINHO	ANDRÉ LUIZ AGNES STEIN	CIÊNCIAS EXATAS E DA TERRA	APLICAÇÃO DE COMPOSTOS DE SELÊNIO COMO INTERMEDIÁRIOS SINTÉTICOS EM REAÇÃO DE ACOPLAMENTO CRUZADO	17/11/2025 FACULDADE DE DIREITO <b>SALA 04 - 16:00</b>
KELVIN WENDER MARTINS PEREIRA	LUCIANA CORREIA LIMA DE FARIA BORGES	CIÊNCIAS EXATAS E DA TERRA	DESENVOLVIMENTO DE OBJETOS TÁTEIS 3D PARA O PROJETO PIPPA: POTENCIALIZANDO TERAPIAS PARA CRIANÇAS COM AUTISMO	17/11/2025 FACULDADE DE DIREITO <b>SALA 04 - 16:15</b>
LAURA MARIA SANTOS	NELCILENO VIRGILIO DE SOUZA ARAUJO	CIÊNCIAS EXATAS E DA TERRA	ESTUDO E DESENVOLVIMENTO DE MÉTODOS DE AVALIAÇÃO DE APRENDIZAGEM PARA CURSOS MOOCS VOLTADOS PARA EDUCAÇÃO EM CIBERSEGURANÇA	18/11/2025 FACULDADE DE DIREITO <b>SALA 03 - 13:30</b>
LIGIA TIZZO TEIXEIRA	EDUARDO AUGUSTO CAMPOS CURVO	CIÊNCIAS EXATAS E DA TERRA	IMPRESSÃO 3D DE UM MICROSCÓPIO DE HARDWARE DE CÓDIGO ABERTO DE ALTA RESOLUÇÃO E MOTORIZADO PARA APLICAÇÃO NO MÉTODO DOS TRAÇOS DE FISSÃO	18/11/2025 FACULDADE DE DIREITO <b>SALA 03 - 13:45</b>
LUIS FLÁVIO MONTEIRO	CRISTIANO MACIEL	CIÊNCIAS EXATAS E DA TERRA	INTELIGÊNCIA ARTIFICIAL E AUTOMAÇÃO NA CURADORIA DE MEMORIAIS DIGITAIS COLETIVOS	18/11/2025 FACULDADE DE DIREITO <b>SALA 03 - 14:00</b>
LUIZ CARLOS BAICERE DA SILVA	RICARDO RODRIGUES DE FRANÇA BENTO	CIÊNCIAS EXATAS E DA TERRA	ESTUDO DAS PROPRIEDADES VIBRACIONAIS DE CRISTAIS DE AMINOÁCIDOS DOPADOS COM METAIS DE TRANSIÇÃO	18/11/2025 FACULDADE DE DIREITO <b>SALA 03 - 14:15</b>

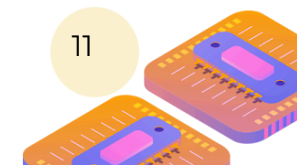



NOME DO ESTUDANTE	NOME DO(A) ORIENTADOR(A)	ÁREA DO CONHECIMENTO	TÍTULO DO TRABALHO	DATA E LOCAL DE APRESENTAÇÃO
MARIA EDUARDA MAIA PEREIRA	CLAUDIA APARECIDA MARTINS	CIÊNCIAS EXATAS E DA TERRA	CRIAÇÃO DE PAINEL DE INDICADORES DE DESEMPENHO DO USO DA PLATAFORMA	18/11/2025 FACULDADE DE DIREITO <b>SALA 03 - 14:30</b>
MARIA LUIZA BATISTA DE SOUZA	RAUL TERUEL DOS SANTOS	CIÊNCIAS EXATAS E DA TERRA	APLICAÇÃO DE INTELIGÊNCIA ARTIFICIAL NA MODELAGEM DE SÉRIES DE DADOS PARA AGRICULTURA DE PRECISÃO	18/11/2025 FACULDADE DE DIREITO <b>SALA 03 - 15:30</b>
MELISSA MARIA SOUZA DE CARVALHO	KAREN DA SILVA FIGUEIREDO MEDEIROS RIBEIRO	CIÊNCIAS EXATAS E DA TERRA	INTELIGÊNCIA ARTIFICIAL E DATA SCIENCE PARA ANÁLISE DE DADOS SOBRE A LIDERANÇA DE MULHERES NA STEM NA AMÉRICA LATINA	18/11/2025 FACULDADE DE DIREITO <b>SALA 03 - 15:45</b>
MEUQUIZEDEK FAZIOLATO DA COSTA	SUÉLEM APARECIDA DE FRANÇA LEMES	CIÊNCIAS EXATAS E DA TERRA	IMPACTO DA DEFICIÊNCIA DE VITAMINA A NO METABOLISMO OXIDATIVO EM CAMUNDONGOS: AVALIAÇÃO DA RECUPERAÇÃO COM ÓLEO DE POLPA DE ACURI ( <i>ATHALEA PHALERATA</i> )	18/11/2025 FACULDADE DE DIREITO <b>SALA 03 - 16:00</b>
MYLENA BRANZANI PINTOR	WANDERSON TENÓRIO	CIÊNCIAS EXATAS E DA TERRA	CONSTRUÇÕES GEOMÉTRICAS POR RÉGUA E COMPASSO E ELEMENTOS DA TEORIA DE GALOIS	18/11/2025 FACULDADE DE DIREITO <b>SALA 03 - 16:15</b>
PÂMELA JANINY DE SOUZA PEREIRA	OLÍVIA MOREIRA SAMPAIO	CIÊNCIAS EXATAS E DA TERRA	BUSCA DE EXTRATOS DE PLANTAS DA REGIÃO METROPOLITANA DE CUIABÁ COM POTENCIAL BIOHERBICIDA INIBIDOR DA GERMINAÇÃO	18/11/2025 FACULDADE DE DIREITO <b>SALA 04 - 13:30</b>
PAOLA ESPÍRITO SANTO DA SILVA	AMARILDO SALINA RUIZ	CIÊNCIAS EXATAS E DA TERRA	ANÁLISE ESTRUTURAL E MICROTECTÔNICA DAS ROCHAS DE ZONA DE CISALHAMENTO DO LINEAMENTO TRANSBRASILIANO- REGIÃO DE BOM JARDIM GO E ARAGUAIANA MT	18/11/2025 FACULDADE DE DIREITO <b>SALA 04 - 13:45</b>
PEDRO HENRIQUE DA SILVA	ADRIANO BUZUTTI DE SIQUEIRA	CIÊNCIAS EXATAS E DA TERRA	MODULAÇÃO NA EMISSÃO DE LUZ DOS BIO-CDOTS ORIUNDOS DA BIOMASSA DE RESÍDUOS PROTEICOS.	18/11/2025 FACULDADE DE DIREITO <b>SALA 04 - 14:00</b>

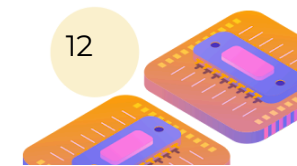



NOME DO ESTUDANTE	NOME DO(A) ORIENTADOR(A)	ÁREA DO CONHECIMENTO	TÍTULO DO TRABALHO	DATA E LOCAL DE APRESENTAÇÃO
RAFAELLA KEMILI KORBES	MICHELLE FERNANDA BRUGNERA	CIÊNCIAS EXATAS E DA TERRA	MONITORAMENTO DE AGROTÓXICOS POR CROMATOGRAFIA GASOSA ACOPLADA A ESPECTROMETRIA DE MASSAS EM SEDIMENTOS DA BACIA DO RIO SÃO LOURENÇO NO ESTADO DE MATO GROSSO	18/11/2025 FACULDADE DE DIREITO <b>SALA 04 - 14:15</b>
RAQUEL SANTIAGO GARRALDA	LUCAS CAMPOS CURCINO VIEIRA	CIÊNCIAS EXATAS E DA TERRA	ESTUDO IN SILICO DE DOCKING MOLECULAR DE HÍBRIDOS INDOL-ACRIDONA	18/11/2025 FACULDADE DE DIREITO <b>SALA 04 - 14:30</b>
VALDICLEIA GONCALVES SANTANA	LEONE FRANCISCO AMORIM CURADO	CIÊNCIAS EXATAS E DA TERRA	IMPACTOS DOS AEROSSOIS DE QUEIMADAS NA TEMPERATURA E UMIDADE RELATIVA DO AR NO PANTANAL MATO GROSSENSE	18/11/2025 FACULDADE DE DIREITO <b>SALA 04 - 15:30</b>
VANESSA NEVES MENDES DOS SANTOS	TEREZA AUXILIADORA NASCIMENTO RIBEIRO	CIÊNCIAS EXATAS E DA TERRA	QUASSINOIDES DE SIMABA TRICHILIOIDES E ATIVIDADE ANTIFÚNGICA	18/11/2025 FACULDADE DE DIREITO <b>SALA 04 - 15:45</b>
VICTOR LUCAS RODRIGUES	SABRINA SILVA CARARA	CIÊNCIAS EXATAS E DA TERRA	INVESTIGAÇÃO TEÓRICA DE DEFEITOS NO NITRETO DE BORO HEXAGONAL BIDIMENSIONAL	18/11/2025 FACULDADE DE DIREITO <b>SALA 04 - 16:00</b>
WELLINGTON DE LARA MARTINS	ANDERSON CASTRO SOARES DE OLIVEIRA	CIÊNCIAS EXATAS E DA TERRA	DESENVOLVIMENTO DE UM APLICATIVO SHINY PARA MINERAÇÃO DE TEXTO	18/11/2025 FACULDADE DE DIREITO <b>SALA 04 - 16:15</b>

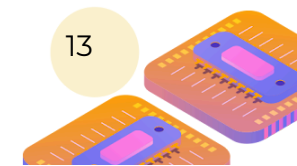



## CUIABÁ/VÁRZEA GRANDE - Engenharias

NOME DO(A) ESTUDANTE	NOME DO(A) ORIENTADOR(A)	ÁREA DO CONHECIMENTO	TÍTULO DO TRABALHO	DATA E LOCAL DE APRESENTAÇÃO
AMANDA SANTOS DA SILVA	RENATO GARCIA DE FREITAS SOBRINHO	ENGENHARIAS	ESTUDO COMPUTACIONAL DE MATERIAIS DE ELETRODOS UTILIZADOS EM BATERIAS DOPADOS COM METAIS ORIUNDOS DO ESTADO DE MATO GROSSO	18/11/2025 BLOCO DIDÁTICO II CAMPUS VÁRZEA GRANDE <b>SALA 05</b> - 13:30
DIOGO RAMOS ROCA	AMANDA ALCAIDE FRANCISCO FUKUMOTO	ENGENHARIAS	EMPREGO DE BIOCÁRVÕES PRODUZIDOS A PARTIR DA CASCA E ENDOCARPO DO COCO PARA ADSORÇÃO DE IBUPROFENO	18/11/2025 BLOCO DIDÁTICO II CAMPUS VÁRZEA GRANDE <b>SALA 05</b> - 13:45
EUDER CLAYDERMAN DE MATOS SILVA	DANILA SOARES CAIXETA	ENGENHARIAS	PREVALÊNCIA DE PSEUDOMONAS AERUGINOSA RESISTENTES A ANTIBIÓTICOS EM PLATISFERA DE CÓRREGO URBANO	18/11/2025 BLOCO DIDÁTICO II CAMPUS VÁRZEA GRANDE <b>SALA 05</b> - 14:00
FABIANA APARECIDA COUTINHO SANTELLI	WILLIAM COSTA E SILVA	ENGENHARIAS	PROCESSO DE PRODUÇÃO DE HIDROGÊNIO: MODELAGEM E SIMULAÇÃO DA ELETRÓLISE ALCALINA DA ÁGUA UTILIZANDO FONTES RENOVÁVEIS DE ENERGIA (ENERGIA SOLAR FOTOVOLTAICA)	18/11/2025 BLOCO DIDÁTICO II CAMPUS VÁRZEA GRANDE <b>SALA 05</b> - 14:15
FELIPE SIQUEIRA ROSA	ALINE FLAVIA NONATO DA COSTA MORO	ENGENHARIAS	ANÁLISE DE CASOS DE RESSONÂNCIA EM SISTEMAS DE DISTRIBUIÇÃO DE ENERGIA ELÉTRICA COM ALTA PENETRAÇÃO DE GERAÇÃO FOTOVOLTAICA.	18/11/2025 BLOCO DIDÁTICO II CAMPUS VÁRZEA GRANDE <b>SALA 05</b> - 14:30
GABRIELA FARINELI ABUCHAIN	CAROLINE BELISÁRIO ZORZAL	ENGENHARIAS	SIMULAÇÃO NUMÉRICA DE LAVRA SUBTERRÂNEA DE PEGMATITOS LITINÍFEROS	18/11/2025 BLOCO DIDÁTICO II CAMPUS VÁRZEA GRANDE <b>SALA 05</b> - 14:45

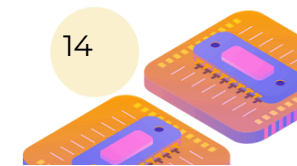

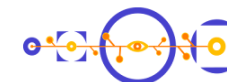

NOME DO(A) ESTUDANTE	NOME DO(A) ORIENTADOR(A)	ÁREA DO CONHECIMENTO	TÍTULO DO TRABALHO	DATA E LOCAL DE APRESENTAÇÃO
GUSTAVO CAFE TERHORST	RODOLFO VARRASCHIM ROCHA	ENGENHARIAS	MODELAGEM E SIMULAÇÃO DE RECURSOS ENERGÉTICOS DISTRIBUÍDOS EM SISTEMAS DE DISTRIBUIÇÃO ELÉTRICA PARA AVALIAR FENÔMENOS DE ESTABILIDADE E RESSONÂNCIA	18/11/2025 BLOCO DIDÁTICO II CAMPUS VÁRZEA GRANDE <b>SALA 05</b> - 15:30
MARIA VITTORIA SOUSA RODRIGUES PALMA	THAIS REGGINA KEMPNER	ENGENHARIAS	INTEGRAÇÃO DE INTELIGÊNCIA ARTIFICIAL E CLONAGEM DE VOZ PARA MANTER A AUTENTICIDADE E APERFEIÇOAR A INTERAÇÃO DO ROBÔ OTTO COM CRIANÇAS COM TEA	18/11/2025 BLOCO DIDÁTICO II CAMPUS VÁRZEA GRANDE <b>SALA 05</b> - 15:45
THIAGO GOMES ROSA	ALEX NEVES JUNIOR	ENGENHARIAS	DESENVOLVIMENTO DE PISO DRENANTE DE BAIXA EMISSÃO DE CARBONO USANDO BIOCHAR NA COMPOSIÇÃO	18/11/2025 BLOCO DIDÁTICO II CAMPUS VÁRZEA GRANDE <b>SALA 05</b> - 16:00
VITÓRIO AUGUSTO DE FREITAS DOS SANTOS	WELITOM TTATOM PEREIRA DA SILVA	ENGENHARIAS	MODELAGEM FLUÍDO DINÂMICA COMPUTACIONAL APLICADA A CAPTAÇÃO DE ÁGUA DE NEVOEIRO: UM ENFOQUE PARA ÁREAS RURAIS MATO-GROSSENSSES	18/11/2025 BLOCO DIDÁTICO II CAMPUS VÁRZEA GRANDE <b>SALA 05</b> - 16:15
WALLACE ESPÍRITO SANTO DE OLIVEIRA	DANILO FERREIRA DE SOUZA	ENGENHARIAS	EPIDEMIOLOGIA DOS ACIDENTE POR CHOQUE ELÉTRICO EM RESIDÊNCIAS NO BRASIL ENTRE 2014 E 2024	18/11/2025 BLOCO DIDÁTICO II CAMPUS VÁRZEA GRANDE <b>SALA 05</b> - 16:30

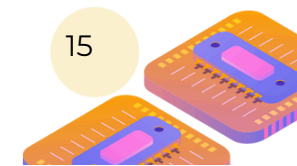

## CUIABÁ - Ciências da Saúde

NOME DO(A) ESTUDANTE	NOME DO(A) ORIENTADOR(A)	ÁREA DO CONHECIMENTO	TÍTULO DO TRABALHO	DATA E LOCAL DE APRESENTAÇÃO
ANA CLARA BARRETO E SILVA	DOMINGOS TABAJARA DE OLIVEIRA MARTINS	CIÊNCIAS DA SAÚDE	O ENSINO DE FITOTERAPIA NOS CURSOS DE MEDICINA DO BRASIL	17/11/2025 FACULDADE DE DIREITO <b>SALA 06 - 13:30</b>
ANA JÚLIA POLIMENI SANTOS	MARIANE ALVES SILVA	CIÊNCIAS DA SAÚDE	ASSOCIAÇÃO ENTRE A TAXA DE ALEITAMENTO MATERNO EXCLUSIVO E CONTINUADO E INDICADORES DE SAÚDE NOS MUNICÍPIOS DE MATO GROSSO	17/11/2025 FACULDADE DE DIREITO <b>SALA 06 - 13:45</b>
ANA VITÓRIA AQUINO DE OLIVEIRA	ANA PAULA APARECIDA PEREIRA	CIÊNCIAS DA SAÚDE	USO DE FARINHA DE JATOBÁ-DO-CERRADO ( <i>HYMENAEA STIGNOCARPA MART.</i> ) COMO SUBSTITUTA PARCIAL DA FARINHA DE TRIGO NO DESENVOLVIMENTO DE BISCOITOS: ANÁLISE DAS PROPRIEDADES TECNOLÓGICAS	17/11/2025 FACULDADE DE DIREITO <b>SALA 06 - 14:00</b>
ARTHUR NARDO KISSER	FERNANDO DOBRACHINSKI	CIÊNCIAS DA SAÚDE	AVALIAÇÃO DOS EFEITOS MODULADORES DO SISTEMA PURINÉRGICO SOBRE AS CONSEQUÊNCIAS PATOFISIOLÓGICAS CAUSADAS PELO TRAUMATISMO CRÂNIO ENCEFÁLICO: UMA REVISÃO SISTEMÁTICA	17/11/2025 FACULDADE DE DIREITO <b>SALA 06 - 14:15</b>
BIANCA QUEIROZ BRITO	ANA PAULA DA SILVA AZEVEDO	CIÊNCIAS DA SAÚDE	COMPARAÇÃO DOS NÍVEIS DE ATIVIDADE FÍSICA E APTIDÃO FÍSICA DE DANÇARINOS DO GRUPO FOLCLÓRICO "FLOR RIBEIRINHA" E DE CORREDORES DO PROJETO "CORRENDO COM CIÊNCIA"	17/11/2025 FACULDADE DE DIREITO <b>SALA 06 - 14:30</b>
CARLOS EDUARDO GONÇALVES SANTOS	JACIELLE CAROLINA FERREIRA	CIÊNCIAS DA SAÚDE	ACURÁCIA DA PREDIÇÃO DE REPETIÇÕES DE RESERVA EM DIFERENTES MOMENTOS EM EXERCÍCIO DE MEMBRO SUPERIOR	17/11/2025 FACULDADE DE DIREITO <b>SALA 06 - 15:30</b>
ELLEN SABRINA TEÓFILO LEITE	LUCIANA KIMIE SAVAY DA SILVA	CIÊNCIAS DA SAÚDE	INFLUÊNCIA DA ADIÇÃO DE CONCENTRADO PROTEICO DE PESCADO (CPP) NA DIGESTIBILIDADE DE AMIDOS MODIFICADOS	17/11/2025 FACULDADE DE DIREITO <b>SALA 06 - 15:45</b>

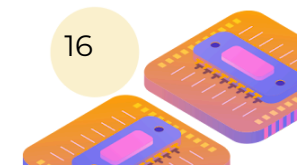



NOME DO(A) ESTUDANTE	NOME DO(A) ORIENTADOR(A)	ÁREA DO CONHECIMENTO	TÍTULO DO TRABALHO	DATA E LOCAL DE APRESENTAÇÃO
ERYJON NUNES DOS SANTOS	KARINE NAVES DE OLIVEIRA GOULART	CIÊNCIAS DA SAÚDE	5 KM DE CORRIDA AUTORREGULADA PODE ALTERAR O HUMOR EM MULHERES?	17/11/2025 FACULDADE DE DIREITO <b>SALA 06</b> - 16:00
FABIANA SILVA ALMEIDA	SAMIRA RESCHETTI MARCON	CIÊNCIAS DA SAÚDE	FATORES ASSOCIADOS ÀS COMPETÊNCIAS DA INTELIGÊNCIA EMOCIONAL DE UNIVERSITÁRIOS INGRESSANTES: ESTUDO TRANSVERSAL	17/11/2025 FACULDADE DE DIREITO <b>SALA 06</b> - 16:15
FILIPE NEPOMUCENO FREITAS	HENRIQUE DE OLIVEIRA CASTRO	CIÊNCIAS DA SAÚDE	ANÁLISE DOS COMPLEXOS DE JOGO COM JOGOS REDUZIDOS NO VOLEIBOL FEMININO: QUAIS SÃO OS FATORES DETERMINANTES PARA OBTER UM MELHOR DESEMPENHO?	17/11/2025 FACULDADE DE DIREITO <b>SALA 06</b> - 16:30
GABRIEL ROBERTO SODRÉ	MARCIA HUEB	CIÊNCIAS DA SAÚDE	AVALIAÇÃO DAS REAÇÕES LOCAIS DA APLICAÇÃO DE ANTIMONIATO DE MEGLUMINA INTRALESIONAL COMBINADA COM PAROMOMICINA TÓPICA EM COMPARAÇÃO COM APLICAÇÕES ISOLADAS DE ANTIMONIATO DE MEGLUMINA NO TRATAMENTO DE LEISHMANIOSE CUTÂNEA	17/11/2025 FACULDADE DE DIREITO <b>SALA 07</b> - 13:30
GABRIEL THOMÉ STREICHER SOUZA	CLÁUDIA MARLISE BALBINOTTI ANDRADE	CIÊNCIAS DA SAÚDE	AVALIAÇÃO DA DOR E RECUPERAÇÃO PERCEBIDA EM ATLETAS DO JIU-JITSU PARADESPORTIVO	17/11/2025 FACULDADE DE DIREITO <b>SALA 07</b> - 13:45
GUSTAVO SOUSA SANTOS	LEONARDO GOMES DE VASCONCELOS	CIÊNCIAS DA SAÚDE	FUNÇÃO TIREOIDEANA EM ATLETAS AMPUTADOS SUBMETIDOS A UMA LUTA SIMULADA DE JIU-JITSU PARADESPORTIVO	17/11/2025 FACULDADE DE DIREITO <b>SALA 07</b> - 14:00
JASMIM ESMERALDA SILVA LIMA	CLAUDIA PUEARI	CIÊNCIAS DA SAÚDE	EFEITO DA ADIÇÃO DE CAJU ( <i>ANACARDIUM OCCIDENTALE</i> ) NAS CARACTERÍSTICAS FÍSICO-QUÍMICAS E MICROBIOLÓGICAS DE BEBIDA FERMENTADA COM KEFIR DE ÁGUA	17/11/2025 FACULDADE DE DIREITO <b>SALA 07</b> - 14:15

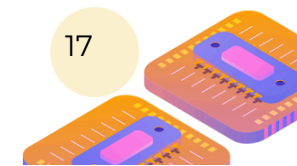



NOME DO(A) ESTUDANTE	NOME DO(A) ORIENTADOR(A)	ÁREA DO CONHECIMENTO	TÍTULO DO TRABALHO	DATA E LOCAL DE APRESENTAÇÃO
JASON HENRIQUE BATISTA	NEUDSON JOHNSON MARTINHO	CIÊNCIAS DA SAÚDE	ESTRATÉGIAS INTERPROFISSIONAIS PARA REDUÇÃO DA HANSENÍASE E SUAS CONSEQUÊNCIAS BIOPSISSOCIAIS.	17/11/2025 FACULDADE DE DIREITO <b>SALA 07 - 14:30</b>
JOAMILDO APARECIDO BARBOSA FILHO	LARISSA DE ALMEIDA REZIO	CIÊNCIAS DA SAÚDE	TRABALHO EM SAÚDE: RISCOS PSICOSSOCIAIS E REPERCUSSÕES NA QUALIDADE DE VIDA PROFISSIONAL	17/11/2025 FACULDADE DE DIREITO <b>SALA 07 - 14:45</b>
JÚLIA CAROLINE CRESPILO RODRIGUES	MARÍLIA DUARTE VALIM	CIÊNCIAS DA SAÚDE	DESENVOLVIMENTO FUNCIONAL DO PROTÓTIPO DA PULSEIRA PARA ADESÃO À HIGIENE DAS MÃOS	17/11/2025 FACULDADE DE DIREITO <b>SALA 07 - 15:30</b>
JULIA VALESCA CORREA VENTURA	BÁRBARA DA SILVA NALIN DE SOUZA	CIÊNCIAS DA SAÚDE	MORTES MATERNAS, SEGUNDO COR DA PELE/RAÇA EM MATO GROSSO, 2010-2022	17/11/2025 FACULDADE DE DIREITO <b>SALA 07 - 15:45</b>
KAROLYNE OURIVES OLIVEIRA BARROS	FABRÍCIO RIOS-SANTOS	CIÊNCIAS DA SAÚDE	AVALIAÇÃO DA COMPOSIÇÃO E ATIVIDADE FARMACOLÓGICA DO ÓLEO DE CAIMAN YACARE (JACARÉ-DO-PANTANAL) E DE OUTROS CROCODILIANOS: UMA REVISÃO SISTEMÁTICA	17/11/2025 FACULDADE DE DIREITO <b>SALA 07 - 16:00</b>
LETÍCIA NUNES DILELI GUALANO	LUCIELI TERESA CAMBRI	CIÊNCIAS DA SAÚDE	INFLUÊNCIA DO EXERCÍCIO FÍSICO NA REATIVIDADE DA PRESSÃO ARTERIAL AO ESTRESSE MENTAL EM ADULTOS JOVENS COM HISTÓRICO FAMILIAR DE HIPERTENSÃO ARTERIAL.	17/11/2025 FACULDADE DE DIREITO <b>SALA 07 - 16:15</b>
LETÍCIA XAVIER DE ALMEIDA	MOISÉS ALESSANDRO DE SOUZA LOPES	CIÊNCIAS DA SAÚDE	EXPERIÊNCIAS DE DISCRIMINAÇÃO E VIOLÊNCIA VIVENCIADAS POR MULHERES LÉSBICAS E SEUS IMPACTOS NA SAÚDE NA BAIXADA CUIABANA	17/11/2025 FACULDADE DE DIREITO <b>SALA 07 - 16:30</b>
LIVIA ALCÂNTARA DE CARVALHO OLIVEIRA	ALEXANDRE KONIG GARCIA PRADO	CIÊNCIAS DA SAÚDE	PERCEPÇÃO SOBRE O RISCO DE AFOGAMENTO NA INFÂNCIA E ADOLESCÊNCIA: REVISÃO DE LITERATURA E PROPOSTA DE AVALIAÇÃO	18/11/2025 FACULDADE DE DIREITO <b>SALA 06 - 13:30</b>

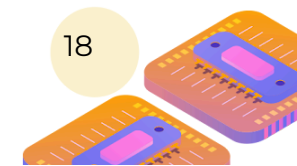



NOME DO(A) ESTUDANTE	NOME DO(A) ORIENTADOR(A)	ÁREA DO CONHECIMENTO	TÍTULO DO TRABALHO	DATA E LOCAL DE APRESENTAÇÃO
LUAN RAFAEL DA SILVA LINO	SCHELYNE RIBAS DA SILVA	CIÊNCIAS DA SAÚDE	COORDENAÇÃO MOTORA COM BOLA: UM ESTUDO COM JOGADORES DE BASQUETEBOL	18/11/2025 FACULDADE DE DIREITO <b>SALA 06 - 13:45</b>
LUCAS AUGUSTO NICOLAY MENDES PEIXOTO	MARIA LUZINETE ALVES VANZELER	CIÊNCIAS DA SAÚDE	ANALISANDO A INFLUÊNCIA DOS FATORES PSICOSSOCIAIS SOBRE O DESENVOLVIMENTO DE PSICOSE NO CONTEXTO DA COVID-19	18/11/2025 FACULDADE DE DIREITO <b>SALA 06 - 14:00</b>
MARCELO AUGUSTO DE SOUZA	TATIANA BERING	CIÊNCIAS DA SAÚDE	AVALIAÇÃO DE DUAS FERRAMENTAS DE TRIAGEM DE RISCO DE DESNUTRIÇÃO EM PACIENTES PORTADORES DE DOENÇAS HEPÁTICAS HOSPITALIZADOS.	18/11/2025 FACULDADE DE DIREITO <b>SALA 06 - 14:15</b>
MARIA CLARA SATURNINO DE SOUZA	JAQUELINE COSTA LIMA	CIÊNCIAS DA SAÚDE	PERFIL EPIDEMIOLÓGICO DA MALÁRIA NO ESTADO DE MATO GROSSO, NO PERÍODO DE 2013-2022	18/11/2025 FACULDADE DE DIREITO <b>SALA 06 - 14:30</b>
MARIA FERNANDA ROSSETTI ROGERIO	JULIANA APARECIDA CORREIA BENTO	CIÊNCIAS DA SAÚDE	DESENVOLVIMENTO DE KOMBUCHA DE CHÁ VERDE ( <i>CAMELIA SINESIS</i> ) SABORIZADA COM FRUTOS DO CERRADO	18/11/2025 FACULDADE DE DIREITO <b>SALA 06 - 15:30</b>
MARIA ISABELLA SOUZA BARROS	DAMIANA DINIZ ROSA	CIÊNCIAS DA SAÚDE	AVALIAÇÃO DA INFLUÊNCIA DO CONSUMO DE PROBIÓTICO NA SAÚDE INTESTINAL E PARÂMETROS COMPORTAMENTAIS EM MODELO ANIMAL DE ESTRESSE E ANSIEDADE	18/11/2025 FACULDADE DE DIREITO <b>SALA 06 - 15:45</b>
MATEUS DAS NEVES	JOANA DARC CHAVES CARDOSO	CIÊNCIAS DA SAÚDE	CONHECIMENTOS, ATITUDES E PRÁTICAS DAS PESSOAS IDOSAS SOBRE VACINAÇÃO	18/11/2025 FACULDADE DE DIREITO <b>SALA 06 - 16:00</b>
MATHEUS GABRIEL CASTRO BEZERRA	CARMEN LUCIA BASSI BRANCO	CIÊNCIAS DA SAÚDE	AÇÃO DO EXTRATO HIDROETANÓLICO DA AMÊNDOA DO BARU SOBRE A PRODUÇÃO DE NO EM CÉLULAS ENDOTELIAIS IN VITRO	18/11/2025 FACULDADE DE DIREITO <b>SALA 06 - 16:15</b>



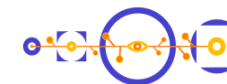

NOME DO(A) ESTUDANTE	NOME DO(A) ORIENTADOR(A)	ÁREA DO CONHECIMENTO	TÍTULO DO TRABALHO	DATA E LOCAL DE APRESENTAÇÃO
MATHEUS MAZUQUIM MICHELS	AMANDA CRISTINA DE SOUZA ANDRADE	CIÊNCIAS DA SAÚDE	ESPAÇOS PÚBLICOS DE ESPORTE E LAZER NO MUNICÍPIO DE CUIABÁ: DESIGUALDADES SOCIOESPACIAIS	18/11/2025 FACULDADE DE DIREITO <b>SALA 06</b> - 16:30
MILLENA MOREIRA CARRASCO	RENATA DEZENGRINI SLHESARENKO	CIÊNCIAS DA SAÚDE	ANÁLISE FILOGENÉTICA E CARACTERIZAÇÃO MOLECULAR DO HPGV-1 EM AMOSTRAS DE SORO DE DOADORES DO MT-HEMOCENTRO NO ESTADO DO MATO GROSSO NO PERÍODO DE 2022 A 2023.	18/11/2025 FACULDADE DE DIREITO <b>SALA 07</b> - 13:30
MYLENA CARLA DE FIGUEIREDO GOMES OLIVEIRA	PRISCILA BERTI ZANELLA	CIÊNCIAS DA SAÚDE	AVALIAÇÃO NUTRICIONAL DE ADULTOS E IDOSOS HOSPITALIZADOS A PARTIR DE MÉTODOS ANTROPOMÉTRICOS	18/11/2025 FACULDADE DE DIREITO <b>SALA 07</b> - 13:45
NATÁLIA PESOVENTO DOS SANTOS	EVANDO CARLOS MOREIRA	CIÊNCIAS DA SAÚDE	AVALIAÇÃO DA APRENDIZAGEM NOS LIVROS DIDÁTICOS DE EDUCAÇÃO FÍSICA: UMA ANÁLISE DAS PROPOSTAS DO PNDL 2024	18/11/2025 FACULDADE DE DIREITO <b>SALA 07</b> - 14:00
RAFAEL DE PAULA CARDOSO RODRIGUES	ELIÂNGELA DE LIMA	CIÊNCIAS DA SAÚDE	AVALIAÇÃO DO ÓLEO DE BARU ( <i>DIPTERYX ALATA</i> ) SOBRE MARCADORES DE NEUROPLASTICIDADE EM MODELO DE DOENÇA DE ALZHEIMER	18/11/2025 FACULDADE DE DIREITO <b>SALA 07</b> - 14:15
RAFAELA DURAN MACHADO	MARISE AUXILIADORA DE BARROS REIS	CIÊNCIAS DA SAÚDE	AVALIAÇÃO DO COMPORTAMENTO SUGESTIVO DE ANSIEDADE E DE AUTISMO EM MODELO ANIMAL ALIMENTADO COM ÓLEO DE PALMA INTERESTERIFICADO NO PERÍODO GESTACIONAL E NA LACTAÇÃO	18/11/2025 FACULDADE DE DIREITO <b>SALA 07</b> - 14:30
SARA DINIZ SANTOS	LAYLA MARIA CAMPOS ABURACHID	CIÊNCIAS DA SAÚDE	ESPORTES DE INVASÃO VERSUS ESPORTES DE REDE: DIFERENÇAS NO NÍVEL DE COORDENAÇÃO MOTORA ENTRE PRATICANTES DE AMBOS OS SEXOS NO CONTEXTO DA ESCOLA VOCACIONADA	18/11/2025 FACULDADE DE DIREITO <b>SALA 07</b> - 15:30





NOME DO(A) ESTUDANTE	NOME DO(A) ORIENTADOR(A)	ÁREA DO CONHECIMENTO	TÍTULO DO TRABALHO	DATA E LOCAL DE APRESENTAÇÃO
TATIANE PIO DE OLIVEIRA	ANA PAULA ALVES DE SOUZA	CIÊNCIAS DA SAÚDE	ASSOCIAÇÃO ENTRE AUTOPERCEPÇÃO DA SAÚDE E SINTOMAS DEPRESSIVOS COM O NÍVEL DE RENDA CONTEXTUAL DOS SETORES CENSITÁRIOS DE RESIDÊNCIA DE IDOSOS FREQUENTADORES DE CENTROS DE CONVIVÊNCIA PARA IDOSOS EM CUIABÁ-MT	18/11/2025 FACULDADE DE DIREITO <b>SALA 07 - 15:45</b>
THAYSSA SOARES DE SOUZA	BARTIRA MENDES GORGULHO	CIÊNCIAS DA SAÚDE	AVALIAÇÃO DO PERFIL DOS ADULTOS SUBMETIDOS A CIRURGIA BARIÁTRICA EM MATO GROSSO	18/11/2025 FACULDADE DE DIREITO <b>SALA 07 - 16:00</b>
VANESSA MARA DA SILVA	BRUNA HINNAH BORGES MARTINS DE FREITAS	CIÊNCIAS DA SAÚDE	ADAPTAÇÃO TRANSCULTURAL DO INSTRUMENTO VACCINE TRUST GAUGE (VTG) PARA USO COM ADOLESCENTES BRASILEIROS	18/11/2025 FACULDADE DE DIREITO <b>SALA 07 - 16:15</b>
VITÓRIA MARINA BALBINOT DOS ANJOS	LUCIANO TEIXEIRA GOMES	CIÊNCIAS DA SAÚDE	AVALIAÇÃO DA ACURÁCIA DE UM TESTE DIAGNÓSTICO DE CITOLOGIA EM MEIO LÍQUIDO VAGINAL UTILIZANDO INTELIGÊNCIA ARTIFICIAL PARA RASTREAMENTO DO CÂNCER DE COLO UTERINO	18/11/2025 FACULDADE DE DIREITO <b>SALA 07 - 16:30</b>

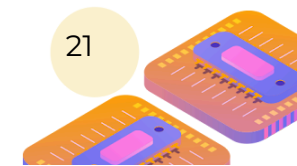



## CUIABÁ - Ciências Humanas

NOME DO(A) ESTUDANTE	NOME DO(A) ORIENTADOR(A)	ÁREA DO CONHECIMENTO	TÍTULO DO TRABALHO	DATA E LOCAL DE APRESENTAÇÃO
ALICE GABRIELE GOMES MARQUETO	ANA LUISA ALVES CORDEIRO	CIÊNCIAS HUMANAS	O PENSAMENTO FEMINISTA NEGRO E A CATEGORIA DA INTERSECCIONALIDADE: INSURGÊNCIAS, ENCRUZILHADAS E EPISTEMOLOGIAS NA/DA DIÁSPORA AFRICANA	18/11/2025 BLOCO DIDÁTICO I CAMPUS VÁRZEA GRANDE <b>SALA 06</b> - 13:30
ALVARO SILVA CASTILHO DE SOUZA	EDUARDO CARDOSO DAFLON	CIÊNCIAS HUMANAS	SESMARIAS, POSSES E DINÂMICA SENHORIAL EM MATO GROSSO COLONIAL: UMA PRIMEIRA APROXIMAÇÃO A PARTIR DA APLICAÇÃO DE FERRAMENTAS DIGITAIS	18/11/2025 BLOCO DIDÁTICO I CAMPUS VÁRZEA GRANDE <b>SALA 06</b> - 13:45
ANA LETICIA DE LIMA NASCIMENTO	MARIA APARECIDA CAMPOS	CIÊNCIAS HUMANAS	SAÚDE DO TRABALHADOR NAS UNIVERSIDADES FEDERAIS BRASILEIRAS	18/11/2025 BLOCO DIDÁTICO I CAMPUS VÁRZEA GRANDE <b>SALA 06</b> - 14:00
ANTÔNIO HENRIQUE MARQUES SAKAGUTI	MEIRE ROSE DOS ANJOS OLIVEIRA	CIÊNCIAS HUMANAS	PROTAGONISMO JUVENIL E PRÁTICAS ESPACIAIS: A JUVENTUDE EM FOCO	18/11/2025 BLOCO DIDÁTICO I CAMPUS VÁRZEA GRANDE <b>SALA 06</b> - 14:15
APARECIDA JOSEFA DA CRUZ BUTZKE	PATRICIA MARÍLIA FELIX DA SILVA	CIÊNCIAS HUMANAS	SAÚDE MENTAL E TRABALHO: O DESGASTE DOS TRABALHADORES SUBORDINADOS ÀS PLATAFORMAS DIGITAIS DE ENTREGA	18/11/2025 BLOCO DIDÁTICO I CAMPUS VÁRZEA GRANDE <b>SALA 06</b> - 14:30
BRUNNA LETHICIA FAGUNDES ALMEIDA	THÁIS LEÃO VIEIRA	CIÊNCIAS HUMANAS	A MEMÓRIA DO TEATRO DE REVISTA NO CINEMA BRASILEIRO: ANÁLISE DO FILME "BUBUBU NO BOBOBÓ" (1980)	18/11/2025 BLOCO DIDÁTICO I CAMPUS VÁRZEA GRANDE <b>SALA 06</b> - 15:30

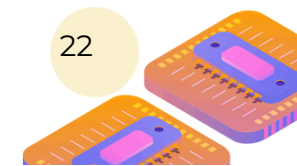



<b>NOME DO(A) ESTUDANTE</b>	<b>NOME DO(A) ORIENTADOR(A)</b>	<b>ÁREA DO CONHECIMENTO</b>	<b>TÍTULO DO TRABALHO</b>	<b>DATA E LOCAL DE APRESENTAÇÃO</b>
BRUNO FERNANDO ALVES	DIOGO MARCELO DELBEN FERREIRA DE LIMA	CIÊNCIAS HUMANAS	A IMPORTÂNCIA DA INFRAESTRUTURA NO DESENVOLVIMENTO DA AMAZÔNIA: OS PROJETOS E SISTEMAS DE TRANSPORTES NOS MUNICÍPIOS DA REGIÃO	18/11/2025 BLOCO DIDÁTICO I CAMPUS VÁRZEA GRANDE <b>SALA 06</b> - 15:45
CAMILLY MARQUES CAVALCANTE	ANDERSON ROBERTI DOS REIS	CIÊNCIAS HUMANAS	MECANISMOS DE CONTROLE DOS CORPOS DAS MULHERES INDÍGENAS NO PERÍODO COLONIAL. UMA ANÁLISE DAS RELACIONES GEOGRÁFICAS DA GUATEMALA (1579-1585)	18/11/2025 BLOCO DIDÁTICO I CAMPUS VÁRZEA GRANDE <b>SALA 06</b> - 16:00
CAROLINE DO ESPIRITO SANTO RANGEL	CAMILA SALLES DE FARIA	CIÊNCIAS HUMANAS	BRASIL 21 – CONFLITOS, DESPEJO E A NEGAÇÃO DO DIREITO À MORADIA	18/11/2025 BLOCO DIDÁTICO I CAMPUS VÁRZEA GRANDE <b>SALA 06</b> - 16:15
LÍVIA MARIA SILVA LIMA	NILCE VIEIRA CAMPOS FERREIRA	CIÊNCIAS HUMANAS	PROTAGONISMO DE MULHERES AFRODESCENDENTES NA EDUCAÇÃO NA COMUNIDADE MATA CAVALO, MATO GROSSO, BRASIL	18/11/2025 BLOCO DIDÁTICO I CAMPUS VÁRZEA GRANDE <b>SALA 12</b> - 13:30
MARIA EDUARDA CASTRO DE ALMEIDA	EDVALDO CORREA SOTANA	CIÊNCIAS HUMANAS	A COPA DO MUNDO DE FUTEBOL DE 1970 NA IMPRENSA MATO-GROSSENSE: UMA ANÁLISE DO NOTICIÁRIO PUBLICADO NO JORNAL “O ESTADO DE MATO GROSSO”	18/11/2025 BLOCO DIDÁTICO I CAMPUS VÁRZEA GRANDE <b>SALA 12</b> - 13:45
MARIANA PALHARES FOLONI	ARY ALBUQUERQUE CAVALCANTI JUNIOR	CIÊNCIAS HUMANAS	“SER PUTA É QUEBRA DE ESTIGMA”: ANÁLISE DA AUTOBIOGRAFIA DE LOURDES BARRETO, PROSTITUTA E MILITANTE, DURANTE A DITADURA MILITAR (1964-1985)	18/11/2025 BLOCO DIDÁTICO I CAMPUS VÁRZEA GRANDE <b>SALA 12</b> - 14:00

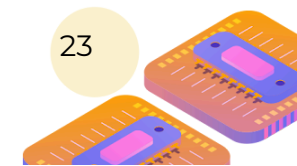



<b>NOME DO(A) ESTUDANTE</b>	<b>NOME DO(A) ORIENTADOR(A)</b>	<b>ÁREA DO CONHECIMENTO</b>	<b>TÍTULO DO TRABALHO</b>	<b>DATA E LOCAL DE APRESENTAÇÃO</b>
MARYANNA RAYSSA FERNANDES DA COSTA MARTINS	CANDIDA SOARES DA COSTA	CIÊNCIAS HUMANAS	A INICIAÇÃO CIENTÍFICA ENQUANTO PROCESSO FORMATIVO - PROJETO COLETIVO	18/11/2025 BLOCO DIDÁTICO I CAMPUS VÁRZEA GRANDE <b>SALA 12</b> - 14:15
RAFAEL VICTOR ASCARI RODRIGUES	FELIPE RODOLFO DE CARVALHO	CIÊNCIAS HUMANAS	O CONCEITO DE VULNERABILIDADE NA CORTE INTERAMERICANA DE DIREITOS HUMANOS	18/11/2025 BLOCO DIDÁTICO I CAMPUS VÁRZEA GRANDE <b>SALA 12</b> - 14:30
VICTÓRIA BRASIL TEIXEIRA	SONIA REGINA LOURENÇO	CIÊNCIAS HUMANAS	ESTUDO DA COLEÇÃO DE CERÂMICAS KADIWÉU DO ACERVO DO MUSEU RONDON DE ETNOLOGIA E ARQUEOLOGIA DA UFMT	18/11/2025 BLOCO DIDÁTICO I CAMPUS VÁRZEA GRANDE <b>SALA 12</b> - 15:30
VINO WALKER BARROS COSTA	PATRICIA CHRISTAN	CIÊNCIAS HUMANAS	A FORMAÇÃO DE PROFESSORES NO CURSO DE LICENCIATURA EM GEOGRAFIA – CAMPUS CUIABÁ/UFMT NO PERÍODO DE 2012 A 2024	18/11/2025 BLOCO DIDÁTICO I CAMPUS VÁRZEA GRANDE <b>SALA 12</b> - 15:45
YASMIN SPIESS DE SOUZA	FERNANDA CÂNDIDO MAGALHÃES	CIÊNCIAS HUMANAS	PSICOLOGIA E EXPERIÊNCIA POSITIVA DE PARTO: PERCEPÇÃO DE MÃES SOBRE O PARTO E NASCIMENTO RESPEITOSO	18/11/2025 BLOCO DIDÁTICO I CAMPUS VÁRZEA GRANDE <b>SALA 12</b> - 16:00
MILLEYD FERREIRA SILVA	CARLILE LANZIERI JÚNIOR	CIÊNCIAS HUMANAS	TRADUÇÃO E CONCEPÇÃO MUSICAL NO SÉCULO XII: UMA LEITURA COMPARATIVA DE QUATRO MESTRES MEDIEVAIS	18/11/2025 BLOCO DIDÁTICO I CAMPUS VÁRZEA GRANDE <b>SALA 12</b> - 16:15

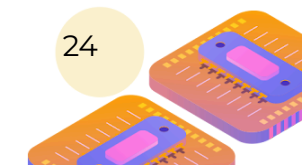

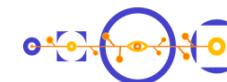

## CUIABÁ - CIÊNCIAS SOCIAIS APLICADAS

NOME DO(A) ESTUDANTE	NOME DO(A) ORIENTADOR(A)	ÁREA DO CONHECIMENTO	TÍTULO DO TRABALHO	DATA E LOCAL DE APRESENTAÇÃO
AGDA HELENA RIBEIRO	TAMIRES FERREIRA COELHO	CIÊNCIAS SOCIAIS APLICADAS	ESCRITA DE SI E REPRESENTAÇÃO FEMININA NO JORNALISMO EM QUADRINHOS PRODUZIDO POR MULHERES ORIENTAIS	18/11/2025 BLOCO DIDÁTICO I CAMPUS VÁRZEA GRANDE <b>SALA 13 - 13:30</b>
ANA CLARA DE JESUS ALVES	HENRIQUE ROGÊ BATISTA	CIÊNCIAS SOCIAIS APLICADAS	PRIVAÇÃO SOCIOECONÔMICA E LETALIDADE DE DESASTRES NATURAIS NO BRASIL	18/11/2025 BLOCO DIDÁTICO I CAMPUS VÁRZEA GRANDE <b>SALA 13 - 13:45</b>
ANDRÉ MACEDO DE SOUZA	BRUNO BERNARDO DE ARAÚJO	CIÊNCIAS SOCIAIS APLICADAS	A COBERTURA JORNALÍSTICA DAS ELEIÇÕES MUNICIPAIS DE 2024 EM CUIABÁ: UMA ANÁLISE DA CONSTRUÇÃO DA IMAGEM DOS CANDIDATOS FEITA PELOS SITES OLHAR DIRETO E MÍDIA NEWS	18/11/2025 BLOCO DIDÁTICO I CAMPUS VÁRZEA GRANDE <b>SALA 13 - 14:00</b>
ANDREY RODRIGUES BONFIM LEITE	NEALLA VALENTIM MACHADO	CIÊNCIAS SOCIAIS APLICADAS	MASCULINIDADE NEGRA: A VIOLÊNCIA APRESENTADA NO FILME "DIA DE TREINAMENTO" (2001) E O REFLEXO SOCIAL DE SUA REPRESENTAÇÃO	18/11/2025 BLOCO DIDÁTICO I CAMPUS VÁRZEA GRANDE <b>SALA 13 - 14:15</b>
DIEGO MACACCHERO FEGURI	CARLOS EDUARDO SILVA E SOUZA	CIÊNCIAS SOCIAIS APLICADAS	DIGNIDADE DA PESSOA HUMANA, DIREITO FUNDAMENTAIS E DIREITOS DA PERSONALIDADE: INTERSECÇÕES E FUNDAMENTOS DO DIREITO AO ESQUECIMENTO	18/11/2025 BLOCO DIDÁTICO I CAMPUS VÁRZEA GRANDE <b>SALA 13 - 14:30</b>
EMANUELLE CAROLINE CANDIDO DA COSTA	THIAGO CURY LUIZ	CIÊNCIAS SOCIAIS APLICADAS	EDUCOMUNICAÇÃO E SABER POPULAR: O IMAGINÁRIO QUILOMBOLA SOBRE A EMERGÊNCIA CLIMÁTICA	18/11/2025 BLOCO DIDÁTICO I CAMPUS VÁRZEA GRANDE <b>SALA 13 - 15:30</b>



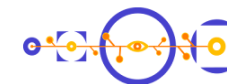

NOME DO(A) ESTUDANTE	NOME DO(A) ORIENTADOR(A)	ÁREA DO CONHECIMENTO	TÍTULO DO TRABALHO	DATA E LOCAL DE APRESENTAÇÃO
GABRIEL PEREIRA SALLES	PATRYCK DE ARAUJO AYALA	CIÊNCIAS SOCIAIS APLICADAS	JUSTIÇA CLIMÁTICA: O CASO LEGHARI V. PAQUISTÃO E A SUA CONTRIBUIÇÃO PARA O DIREITO BRASILEIRO	18/11/2025 BLOCO DIDÁTICO I CAMPUS VÁRZEA GRANDE <b>SALA 13</b> - 15:45
ANNE GABRIELLY SANTOS PÉCORA DE OLIVEIRA	FLÁVIA MARIA DE MOURA SANTOS	CIÊNCIAS SOCIAIS APLICADAS	APLICAÇÃO DE ÍNDICE DE CALOR EM ÁREA URBANA DE CLIMA TROPICAL	18/11/2025 BLOCO DIDÁTICO I CAMPUS VÁRZEA GRANDE <b>SALA 14</b> - 13:30
JULIA TREVISAN DE CAMPOS	IVAN JULIO APOLONIO CALLEJAS	CIÊNCIAS SOCIAIS APLICADAS	PERCEPÇÃO TÉRMICA E ESTADO EMOCIONAL REPORTADOS POR DISCENTES UNIVERSITÁRIOS EM ESPAÇOS COM E SEM PRESENÇA DE ELEMENTOS NATURAIS NA PAISAGEM	18/11/2025 BLOCO DIDÁTICO I CAMPUS VÁRZEA GRANDE <b>SALA 14</b> - 13:45
LARISSA MOCHI JORGE	RICARDO SILVEIRA CASTOR	CIÊNCIAS SOCIAIS APLICADAS	CASA DAS LEMBRANÇAS: A VIDA DOMÉSTICA NAS RESIDÊNCIAS HISTÓRICAS DE CUIABÁ	18/11/2025 BLOCO DIDÁTICO I CAMPUS VÁRZEA GRANDE <b>SALA 14</b> - 14:00
MARCOS VINICIUS OSCAR RAMOS DE ALMEIDA	LEONARDO FLAUZINO DE SOUZA	CIÊNCIAS SOCIAIS APLICADAS	CRESCIMENTO DE BRASIL E ARGENTINA ENTRE 1990 E 2023: AS DIFERENÇAS DE POLÍTICAS ECONÔMICAS E SEUS REFLEXOS NOS MODELOS DE DESENVOLVIMENTO	18/11/2025 BLOCO DIDÁTICO I CAMPUS VÁRZEA GRANDE <b>SALA 14</b> - 14:15
MATHEUS DE ALMEIDA	MARCELO ANTONIO THEODORO	CIÊNCIAS SOCIAIS APLICADAS	ATÉ ONDE VAI MINHA OPINIÃO? A TENSÃO ENTRE A LIBERDADE DE EXPRESSÃO E O DISCURSO DE ÓDIO HOMOTRANSFÓBICO	18/11/2025 BLOCO DIDÁTICO I CAMPUS VÁRZEA GRANDE <b>SALA 14</b> - 14:30

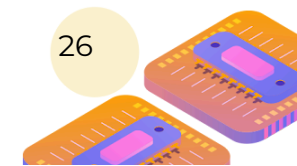



NOME DO(A) ESTUDANTE	NOME DO(A) ORIENTADOR(A)	ÁREA DO CONHECIMENTO	TÍTULO DO TRABALHO	DATA E LOCAL DE APRESENTAÇÃO
RIAN LUCAS TIRADO MARQUES	CARLA CRISTINA ROSA DE ALMEIDA	CIÊNCIAS SOCIAIS APLICADAS	CARACTERIZAÇÃO DOS FESTIVAIS E MOSTRAS AUDIOVISUAIS DE MATO GROSSO	18/11/2025 BLOCO DIDÁTICO I CAMPUS VÁRZEA GRANDE <b>SALA 14</b> - 15:30
YASMIN DE ALMEIDA MOURA	LUCIANE CLEONICE DURANTE	CIÊNCIAS SOCIAIS APLICADAS	RELAÇÃO ENTRE USO/COBERTURA DO SOLO E TEMPERATURAS SUPERFICIAIS NO AGLOMERADO URBANO DE CUIABÁ - VÁRZEA GRANDE, CENTRO-OESTE, BRASIL	18/11/2025 BLOCO DIDÁTICO I CAMPUS VÁRZEA GRANDE <b>SALA 14</b> - 15:45

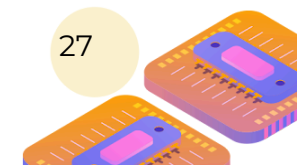

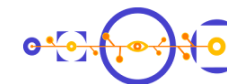

## CUIABÁ - Linguística, Letras e Artes

NOME DO(A) ESTUDANTE	NOME DO(A) ORIENTADOR(A)	ÁREA DO CONHECIMENTO	TÍTULO DO TRABALHO	DATA E LOCAL DE APRESENTAÇÃO
GUILHERME SINAI GUIMARÃES SILVA	MARIA PERLA ARAÚJO MORAIS	LINGUÍSTICA, LETRAS E ARTES	LUIZ GAMA E SUA DENÚNCIA DA SOCIEDADE ESCRAVISTA E RACIALIZADA DO BRASIL DO SÉCULO XIX	18/11/2025 FACULDADE DE DIREITO <b>SALA 08</b> - 13:30
JOÃO PEDRO BOESING BERNARDO	VINÍCIUS CARVALHO PEREIRA	LINGUÍSTICA, LETRAS E ARTES	A REMIDIAÇÃO DE PLATAFORMAS DIGITAIS NA LITERATURA	18/11/2025 FACULDADE DE DIREITO <b>SALA 08</b> - 13:45
JULIA BARBARA DA SILVA	LEONARDO GOMES ESTEVES	LINGUÍSTICA, LETRAS E ARTES	O ENCONTRO ENTRE O TRÁGICO E O CÔMICO EM NELSON RODRIGUES PARA O CINEMA	18/11/2025 FACULDADE DE DIREITO <b>SALA 08</b> - 14:00
LUCAS AARON PRADO VEIGA DE JESUS	GABRIEL COSTA CORREIA	LINGUÍSTICA, LETRAS E ARTES	SANGUE NEGRO: O "FILME DE PERSONAGEM" COMO GÊNERO CINEMATOGRAFICO	18/11/2025 FACULDADE DE DIREITO <b>SALA 08</b> - 14:15

