

**Title of Research on Medical Records and Health Information**  
(Center, Bold, Font Book Antiqua 12pt, Max 15-20 Words in English)

**First Author<sup>1\*</sup>**

**Second Author<sup>2</sup>**

**Third Author<sup>3</sup>**

(Center, Bold, Font Book Antiqua 11pt)

<sup>1,2,3</sup>Department of ....., Institution/University, City, Province, Country

(Center, Bold, Font Book Antiqua 11)

\*Corresponding author email: .....@gmail.com

(Center, Font Book Antiqua 11, Italic)

**Abstract**

This is a new author guidelines and article template of Jurnal Rekam Medis dan Informasi Kesehatan since year 2015 publication. Article should be started by Title of Article followed by Authors Name and Affiliation Address and abstract. This abstract section should be typed in font size of 10 pt (Book Antiqua) and number of words of 150-200. Special for the abstract section, please use left margin of 30 mm, top margin of 30 mm, right and bottom margins of 20 mm. The single spacing should be used between lines in this article. If article is written in Indonesian, the abstract should be typed in Indonesian and English. Meanwhile, if article is written in English, the abstract should be typed in English only.

**Keywords:** *author guidelines ; Jurnal Rekam medis dan informasi kesehatan; article template*

**Abstrak**

Petunjuk ini merupakan format baru sekaligus template manuskrip/artikel yang digunakan pada artikel yang diterbitkan di Jurnal Rekam Medis dan Informasi Kesehatan mulai penerbitan tahun 2018. Artikel diawali dengan Judul Artikel, Nama Penulis, Alamat Afiliasi Penulis, diikuti dengan abstrak yang ditulis sepanjang 150-200 kata. Khusus untuk Abstrak, teks ditulis dengan margin kiri 30 mm dan margin kanan 30 mm dengan ukuran font 10 pt dan jenis huruf Book Antiqua serta jarak antar baris satu spasi. Jika artikel berbahasa Indonesia, maka abstrak harus ditulis dalam bahasa Indonesia dan bahasa Inggris yang baik dan benar. Jika artikel berbahasa Inggris, maka abstrak harus ditulis dalam bahasa Inggris saja. Bagian Abstrak harus memuat inti permasalahan yang akan dikemukakan, metode pemecahannya, dan hasil-hasil temuan saintifik yang diperoleh serta simpulan. Abstrak untuk masing-masing bahasa hanya boleh dituliskan dalam satu paragraf saja dengan format satu kolom.

**Kata kunci:** *petunjuk penulisan ; Jurnal Rekam medis dan informasi kesehatan; template artikel*

**1. Pendahuluan (Book Antiqua 11pt Bold)**

Naskah harus ditulis dengan jenis huruf Book Antiqua dengan ukuran font 11 pt

(kecuali judul artikel, nama penulis dan judul abstrak), berjarak satu spasi, dan

\*) Penulis Korespondensi.  
E-mail: xxxxxx@gmail.com

dalam format dua kolom (kecuali bagian judul artikel, nama penulis, dan abstrak) <http://ejournal.poltekkes-smg.ac.id/ojs/index.php/link>) adalah peer-reviewed journal yang mempublikasikan artikel-artikel ilmiah dari berbagai disiplin ilmu kesehatan. Artikel-artikel yang dipublikasikan di Jurnal Rekam Medis dan Informasi Kesehatan meliputi hasil-hasil penelitian ilmiah asli (prioritas utama), artikel ulasan ilmiah yang bersifat baru (tidak prioritas), atau komentar atau kritik terhadap tulisan yang ada di Jurnal Rekam Medis dan Informasi Kesehatan. Jurnal Rekam Medis dan Informasi Kesehatan diterbitkan oleh Unit Penelitian dan Pengabdian kepada Masyarakat Poltekkes Kemenkes Semarang. Jurnal Rekam Medis dan Informasi Kesehatan menerima manuskrip atau artikel dalam bidang pendidikan dan management kesehatan dari berbagai kalangan akademisi dan peneliti baik nasional maupun internasional.

Artikel-artikel yang dimuat di Jurnal Rekam Medis dan Informasi Kesehatan adalah artikel yang telah melalui proses penelaahan oleh Mitra Bebestari (peer-reviewers). Mulai tahun 2015, Jurnal Rekam Medis dan Informasi Kesehatan hanya menerima artikel-artikel yang berasal dari hasil-hasil penelitian asli (prioritas utama), dan artikel ulasan ilmiah yang bersifat baru (tidak prioritas) (Bekker dkk., 1999; Bezuidenhout dkk., 2009). Keputusan diterima atau tidaknya suatu artikel ilmiah di jurnal ini menjadi hak dari Dewan Penyunting berdasarkan atas rekomendasi dari Mitra Bebestari (Bhaktavatsalam & Choudhury, 1995).

#### *Penulisan Judul, Nama dan Alamat Penulis*

Judul artikel, nama penulis (tanpa gelar akademis), dan alamat afiliasi penulis ditulis rata tengah pada halaman pertama di bawah judul artikel. Jarak antar baris antara judul dan nama penulis adalah 2 spasi, sedangkan jarak antara alamat afiliasi penulis dan judul abstrak adalah 1 spasi. Kata kunci harus dituliskan di bawah teks abstrak untuk masing-masing bahasa, disusunurut abjad dan dipisahkan oleh

tanda titik koma dengan jumlah kata 3-5 kata. Untuk artikel yang ditulis dalam bahasa Indonesia, tuliskan terjemahan judul dalam bahasa Inggris di bagian awal teks abstrak berbahasa Inggris (lihat contoh di atas).

Penulis Penanggungjawab atau Penulis Korespondensi atau Corresponding Author harus ditandai dengan tanda asterisk diikuti tanda koma “\*,” seperti contoh di atas. Di bagian bawah kolom kiri halaman pertama/abstrak harus dituliskan tanda Penulis Penanggungjawab atau Penulis Korespondensi atau Corresponding Author dan dituliskan pula alamat emailnya (lihat contoh). Komunikasi tentang revisi artikel dan keputusan akhir hanya akan dikomunikasikan melalui email Penulis Korespondensi.

Jika penulis lebih dari satu, tuliskan nama-nama penulis dengan dipisahkan oleh koma (.). Jika nama penulis terdiri dari dua kata, kata pertama penulis (first name) sebaiknya tidak disingkat. Jika nama penulis hanya terdiri dari satu kata, tuliskan nama sebenarnya dalam satu kata, namun demikian di versi online (HTML) akan dituliskan dalam dua kata yang berisi nama yang sama (berulang) untuk keperluan indeksasi metadata (Camdali & Tunc, 2006; Fridman, 2008).

#### *Petunjuk Umum Penulisan Naskah Manuskrip*

Naskah manuskrip yang sudah memenuhi petunjuk penulisan Jurnal Rekam Medis dan Informasi Kesehatan (dalam format MS Word, gunakan template artikel ini) harus dikirimkan melalui salah satu cara berikut ini:

1. Pengiriman naskah manuskrip melalui E-mail ke email Editorial
2. Pengiriman naskah manuskrip dengan Online Submission System di portal E-Journal Jurnal Rekam Medis dan Informasi Kesehatan (<http://ejournal.poltekkes-smg.ac.id/ojs/index.php/jrk>) setelah mendaftarkan sebagai Penulis dan/atau Reviewer di bagian “Register”.

Petunjuk submit manuskrip secara daring dapat dilihat di bagian Petunjuk

Submit Online di bawah. Naskah manuskrip yang tidak sesuai petunjuk penulisan Jurnal Rekam Medis dan Informasi Kesehatan akan dikembalikan ke Penulis terlebih dahulu sebelum dilanjutkan proses penelaahan.

Naskah manuskrip yang ditulis harus mengandung komponen-komponen artikel ilmiah berikut (sub judul sesuai urutan), yaitu: (a) Judul Artikel, (b) Nama Penulis (tanpa gelar), (c) Alamat Afiliasi Penulis, (d) Abstrak dan Kata Kunci, (e) Pendahuluan, (f) Metode, (g) Hasil dan Pembahasan, (h) Kesimpulan, (i) Ucapan terima kasih (jika ada), dan (j) Daftar Pustaka.

Penulisan sub judul di bagian isi artikel (Pendahuluan, Metode, Hasil dan Pembahasan, dan Kesimpulan) harus diberi nomor urut format angka Arab berurut dimulai dari angka satu. Sub judul ditulis dengan huruf tebal dengan format Title Case dan disusun rata kiri tanpa garis bawah. Sub-sub judul ditulis dengan huruf tebal dengan format Sentence case dan disusun rata kiri dan menggunakan format penomoran level dua.

Naskah manuskrip dapat ditulis dalam Bahasa Indonesia atau Bahasa Inggris dengan jumlah halaman maksimum 10 halaman termasuk gambar dan tabel. Naskah manuskrip harus ditulis sesuai template artikel ini dalam bentuk siap cetak (Camera ready). Artikel harus ditulis dengan ukuran bidang tulisan A4 (210 x 297 mm) dan dengan format margin kiri 25 mm, margin kanan 25 mm, margin bawah 20 mm, dan margin atas 30 mm. Naskah harus ditulis dengan jenis huruf Book Antiqua dengan ukuran font 11 pt (kecuali judul artikel, nama penulis dan judul abstrak), berjarak satu spasi, dan dalam format dua kolom (kecuali bagian judul artikel, nama penulis, dan abstrak). Jarak antar kolom adalah sejauh 10 mm.

Kata-kata atau istilah asing digunakan huruf miring (Italic). Sebaiknya hindari penggunaan istilah asing untuk artikel berbahasa Indonesia. Paragraf baru dimulai 10 mm dari batas kiri, sedangkan antar paragraf tidak diberi spasi antara. Semua bilangan ditulis dengan angka arab, kecuali pada awal kalimat.

Tabel dan Gambar diletakkan di dalam kelompok teks sesudah tabel atau gambar tersebut dirujuk. Setiap gambar harus diberi judul gambar (Figure Caption) di sebelah bawah gambar tersebut dan bernomor urut angka Arab diikuti dengan judul gambar. Setiap tabel harus diberi judul tabel (Table Caption) dan bernomor urut angka Arab di sebelah atas tabel tersebut diikuti dengan judul tabel. Gambar-gambar harus dijamin dapat tercetak dengan jelas (ukuran font, resolusi dan ukuran garis harus yakin tercetak jelas). Gambar dan tabel dan diagram/skema sebaiknya diletakkan sesuai kolom diantara kelompok teks atau jika terlalu besar diletakkan di bagian tengah halaman. Tabel tidak boleh mengandung garis-garis vertikal, sedangkan garis-garis horisontal diperbolehkan tetapi hanya yang penting-penting.

#### *Petunjuk Khusus Penulisan Isi Naskah Manuskrip*

**Judul Artikel:** Judul Artikel harus dituliskan secara singkat dan jelas, dan harus menunjukkan dengan tepat masalah yang hendak dikemukakan, tidak memberi peluang penafsiran yang beraneka ragam, ditulis seluruhnya dengan huruf kapital secara simetris. Judul artikel tidak boleh mengandung singkatan kata yang tidak umum digunakan. Kemukakan terlebih dahulu gagasan utama artikel baru diikuti dengan penjelasan lainnya.

**Pendahuluan:** Pendahuluan harus berisi (secara berurutan) latar belakang umum, kajian literatur terdahulu (state of the art) sebagai dasar pernyataan kebaruan ilmiah dari artikel, pernyataan kebaruan ilmiah, dan permasalahan penelitian atau hipotesis. Di bagian akhir pendahuluan harus dituliskan tujuan kajian artikel tersebut. Di dalam format artikel ilmiah tidak diperkenankan adanya tinjauan pustaka sebagaimana di laporan penelitian, tetapi diwujudkan dalam bentuk kajian literatur terdahulu (state of the art) untuk menunjukkan kebaruan ilmiah artikel tersebut.

## **2. Metode**

Metode berisi metode yang digunakan dalam pemecahan permasalahan termasuk metode analisis. Di dalam Metode berisi Bahan-bahan yang digunakan dalam penelitian. Bahan yang dituliskan di sini hanya berupa bahan utama saja dan harus dilengkapi dengan merk dan kemurniannya (misalnya: H<sub>2</sub>SO<sub>4</sub> (Merck, 99%)). Peralatan-peralatan yang dituliskan di bagian ini hanya berisi peralatan-peralatan utama saja dilengkapi dengan merk (misalnya: Stetoskop (Litman)). Komponen-komponen peralatan penunjang tidak perlu dituliskan. Rangkaian alat utama sebaiknya disajikan di bagian ini dilengkapi dengan keterangan gambar. Keterangan gambar diletakkan menjadi bagian dari judul gambar (figure caption) bukan menjadi bagian dari gambar. Metode-metode yang digunakan dalam penyelesaian penelitian dituliskan di bagian ini.

### 3. Hasil dan Pembahasan

Hasil dan pembahasan berisi hasil-hasil temuan penelitian dan pembahasannya secara ilmiah. Tuliskan temuan-temuan ilmiah (scientific finding) yang diperoleh dari hasil-hasil penelitian yang telah dilakukan tetapi harus ditunjang oleh data-data yang memadai. Temuan ilmiah yang dimaksud di sini adalah bukan data-data hasil penelitian yang diperoleh. Temuan-temuan ilmiah tersebut harus dijelaskan secara saintifik meliputi: Apakah temuan ilmiah yang diperoleh? Mengapa hal itu bisa terjadi? Mengapa trend variabel seperti itu? Semua pertanyaan tersebut harus dijelaskan secara saintifik, tidak hanya deskriptif, bila perlu ditunjang oleh fenomena-fenomena dasar ilmiah yang memadai. Selain itu, harus dijelaskan juga perbandingannya dengan hasil-hasil para peneliti lain yang hampir sama topiknya. Hasil-hasil penelitian dan temuan harus bisa menjawab hipotesis penelitian di bagian pendahuluan.

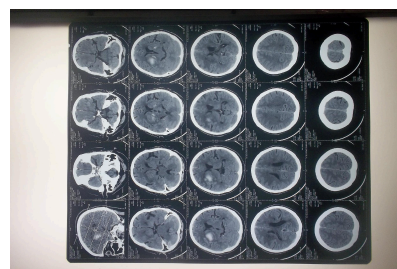

**Gambar 1.** Size 10, Book Antiqua, Italic Center

**Tabel 1.** Keterangan font size 10, Book Antiqua, center, tanpa garis horisontal

Variabel	Pre test		Post test	
	Rerata	SB	Rerata	SB
Indeks Plak Intervensi	35,7	12,8	10,4	4,3
Indeks Plak Kontrol	37,5	9,5	28,9	7,2

Sumber data :

### 4. Simpulan dan Saran

Kesimpulan menggambarkan jawaban dari hipotesis dan/atau tujuan penelitian atau temuan ilmiah yang diperoleh. Kesimpulan bukan berisi perulangan dari hasil dan pembahasan, tetapi lebih kepada ringkasan hasil temuan seperti yang diharapkan di tujuan atau hipotesis. Bila perlu, di bagian akhir kesimpulan dapat juga dituliskan hal-hal yang akan dilakukan terkait dengan gagasan selanjutnya dari penelitian tersebut.

### 5. Ucapan Terima Kasih

Terima kasih disampaikan kepada Poltekkes Kemenkes Semarang yang telah mendanai keberlangsungan jurnal ini. Atau ucapan terima kasih terutama ditujukan kepada pemberi dana penelitian atau donatur. Ucapan terima kasih dapat juga disampaikan kepada pihak-pihak yang membantu pelaksanaan penelitian.

### Panduan Penulisan Persamaan

Setiap persamaan ditulis rata tengah kolom dan diberi nomor yang ditulis di dalam kurung dan ditempatkan di bagian akhir margin kanan. Persamaan harus dituliskan menggunakan Equation Editor

dalam MS Word atau Open Office (Primack, 1983).

#### *Panduan Penulisan Kutipan atau Rujukan dalam Teks Artikel Saran*

Setiap mengambil data atau mengutip pernyataan dari pustaka lainnya maka penulis wajib menuliskan sumber rujukannya. Rujukan atau sitasi ditulis di dalam uraian/teks dengan cara nama penulis dan tahun (Irwan dan Salim, 1998). Jika penulis lebih dari dua, maka hanya dituliskan nama penulis pertama diikuti "dkk" atau "et al." (Bezuidenhout dkk., 2009; Roeva, 2012). Semua yang dirujuk di dalam teks harus didaftarkan di bagian Daftar Pustaka, demikian juga sebaliknya, semua yang dituliskan di Daftar Pustaka harus dirujuk di dalam teks (Wang dkk., 2011).

#### *Petunjuk Submit Secara Online*

Naskah manuskrip harus dikirimkan melalui salah satu cara berikut ini (cara yang kedua lebih diutamakan):

- a) Pengiriman naskah manuskrip sebaiknya dengan *Online Submission System* di portal E-Journal Jurnal Rekam Medis dan Informasi Kesehatan (<http://ejournal.poltekkes-smg.ac.id/ojs/index.php/jrk>)
- b) Pertama Penulis mendaftarkan sebagai Penulis dan/atau Reviewer (mencentang role sebagai Author dan/atau Reviewer) di bagian "Register" atau alamat: <http://ejournal.poltekkes-smg.ac.id/ojs/index.php/jrk/user/register>
- c) Setelah Penulis login sebagai Author, klik di "New Submission". Tahapan submit artikel terdiri dari 5 tahapan, yaitu: (1). *Start*, (2). *Upload Submission*, (3). *Enter Metadata*, (4). *Upload Supplementary Files*, (5). *Confirmation*
- d) Di bagian *Start*, pilih *Jurnal Section (Full Article)*, centang semua ceklist.
- e) Di bagian *Upload Submission*, silakan unggah file manuskrip artikel dalam MS Word di bagian ini.

- f) Di bagian *Enter Metadata*, masukkan data-data semua Penulis dan afiliasinya, diikuti dengan judul dan abstrak, dan *indexing keywords*.
- g) Di bagian *Upload Supplementary Files*, diperbolehkan mengunggah file data-data pendukung atau surat pengantar atau dokumen lainnya.
- h) Di bagian *Confirmation*, silakan klik "Finish Submission" jika semua data sudah benar.
- i) Jika penulis kesulitan dalam proses pengiriman naskah melalui sistem daring, naskah manuskrip dapat juga dikirimkan melalui E-mail ke email Editorial Jurnal Rekam Medis dan Informasi Kesehatan (jrk@poltekkes-smg.ac.id), namun demikian metode ini tidak direkomendasikan.

#### 6. Daftar Pustaka

Penulisan Daftar Pustaka sebaiknya menggunakan aplikasi manajemen referensi seperti Mendeley, End Note, Zotero, atau lainnya. Format penulisan yang digunakan di Jurnal Rekam Medis dan Informasi Kesehatan adalah sesuai dengan format APA 6th Edition (American Psychological Association).

Semua rujukan-rujukan yang diacu di dalam teks artikel harus didaftarkan di bagian Daftar Pustaka. Daftar Pustaka harus berisi pustaka-pustaka acuan yang berasal dari sumber primer (jurnal ilmiah dan berjumlah minimum 80% dari keseluruhan daftar pustaka) diterbitkan 10 (sepuluh) tahun terakhir. Setiap artikel paling tidak berisi 10 (sepuluh) daftar pustaka acuan. Penulisan sistem rujukan di dalam teks artikel dan penulisan daftar pustaka sebaiknya menggunakan program aplikasi manajemen referensi misalnya: Mendeley, EndNote, atau Zotero, atau lainnya.

#### *Pustaka yang berupa majalah/jurnal ilmiah:*

Kaihatu, T.S. (2006, March). Good corporate governance dan penerapannya di Indonesia. *Jurnal Manajemen dan Kewirausahaan*, 8(1), 1-9.

#### *Pustaka yang berupa judul buku:*

Crenshaw, K., Gotanda, N., Peller, G. & Thomas, K. (1995). *Critical race theory: The key writings that formed the movement*. New York: New Press.

Fridman, A. (2008). *Plasma Chemistry* (p. 978). Cambridge: Cambridge University Press

***Pustaka berupa terjemahan:***

Kotler, P. (1997). *Manajemen pemasaran: Analisis, perencanaan, implementasi*. (Hendra Teguh & Ronny Antonius Rusli, Trans.). Jakarta: Prenhallindo.

***Pustaka yang berupa Prosiding Seminar:***

Crespo, C.J. (1998, March). Update on national data on asthma. Paper presented at the meeting of the National Asthma Education and Prevention Program, Leesburg, VA.

***Pustaka yang berupa disertasi/thesis/skripsi:***

Pribadi, A.S. (2006). *Pendidikan disain komunikasi visual di Surabaya*. (TA No. 06132365/ARS/2006).

Unpublished undergraduate thesis, Universitas Kristen Petra, Surabaya.

***Artikel dari online data base:***

Senior, B. (1997, September). Team roles and team performance: Is there really a link? *Journal of Occupational and Organizational Psychology*, 70, 241-258. Retrieved June 6, 2000, from ABI/INFORM Global (Proquest) database.

***Pustaka yang berupa patent:***

Primack, H.S. (1983). Method of Stabilizing Polyvalent Metal Solutions. US Patent No. 4,373,104

***Pustaka yang berupa HandBook:***

Gathecha G, Makokha A, W Peter, Omolo J, Smith P. *Dental Caries and Oral Health Practices among 12 Year Old Children in Nairobi West and Mathira West Districts, Kenya*. PAM Journal. 2012; 112:42;hal:2.

Christensen GJ. *Special Oral Hygiene and Preventive Care for Special Needs*. J Am Dent Assoc 2005;136:1141-3.