Резюме для профессорско-преподавательского состава

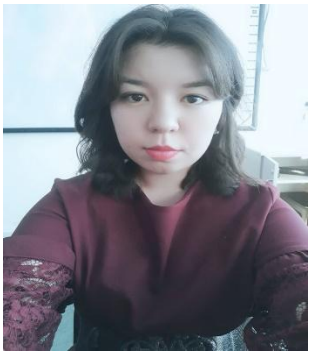	**1. Ф.И.О. (полностью)** Әбдуахит Мерей Құдайқұлқызы

2. Должность, ученая степень / ученое звание (при наличии)
Преподаватель, магистр

3. Образование (по профилю)	
Полное название учебного заведения, факультет, специальность	Международный казахско-турецкий университет им. Х.А.Ясауи Филологический факультет Английская филология
Годы обучения	2012-2016
Академическая / ученая степень	Бакалавр
Полное название учебного заведения, факультет, специальность	Международный казахско-турецкий университет им. Х.А.Ясауи Филологический факультет Английская филология
Годы обучения	2016-2018
Академическая / ученая степень	Магистр

4. Академический опыт в данном учебном заведении	
Полное название учебного заведения, факультет, должность	Институт Мардана Сапарбаева Факультет: Гуманитарный Кафедар: «ВТиПО и Дизайн»
Форма занятости	Преподаватель
Преподаваемые дисциплины	Иностранный язык, Профессионально ориентированный иностранный язык

5. Академический опыт в предыдущих местах работы (при наличии)	
Полное название учебного заведения, факультет, должность	«Тілдерді оқыту орталығы» КММ, преподаватель
Форма занятости	Полная

Преподаваемые дисциплины	Английский язык

6. Неакадемический опыт (при наличии)

Полное название организации, должность	Центр обучения языков «StudyInn» Преподаватель
Форма занятости	Частичная
Краткое описание обязанностей	Проведение занятий Подготовка материалов Определение уровней обучающихся Участие в семинарах

7. Членство в профессиональных организациях / союзах

8. Свидетельства и сертификаты о повышении профессиональной квалификации с указанием даты

«ZIAT» Ғылыми-әдістемелік орталығы, Біліктілікті арттыру курсы
21 қараша – 31 қараша 2019 жыл
Астана
72 сағат

9.Награды и признание

нет

10. Наиболее значимые публикации за последние пять лет: название, соавторы (при наличии), название издательства / издания, дата и место публикации

нет

11. Наличие инновационных, экспериментальных / опытно-конструкторских разработок, авторство или соавторство в научных или опытно-конструкторских разработках, экспериментах, проектах

нет

12. Уровень владения языками (1 - базовый; 2 - средний; 3 - высокий)

Язык	Навыки чтения	Навыки академического письма	Навыки устной речи	Навыки восприятия на слух
Казахский	3	3	3	3
Русский	3	3	3	3
Английский	3	3	3	3

13. Контактные данные

Телефон	+7 707 477 03 34
Адрес электронной почты	Mariestu77@gmail.com

14. Дополнительная информация

15. Дата заполнения и подпись

**Настоящим подтверждаю подлинность предоставленной информации.*