Пост-релиз

СОЦИАЛЬНЫЙ ПРОЕКТ ОБЪЕДИНИЛ ЭКОЛОГИЮ И ПОДДЕРЖКУ ПОДРОСТКОВ С ИНВАЛИДНОСТЬЮ В ТВОРЧЕСКОМ МАСТЕР-КЛАССЕ. ПОДОПЕЧНЫЕ ФОНДА ДОБРОДЕЛЫ РАСПИСАЛИ РАМКИ, ВЫРАЩЕННЫЕ ИЗ ГРИБОВ ПО ТЕХНОЛОГИИ ПРОЕКТА СПАУН.

Санкт-Петербург — 30.10.2025.
Благотворительный Фонд «Доброделы» и компания «СПАУН», производитель инновационных экологичных материалов, провели совместный инклюзивный мастер-класс для подростков с инвалидностью. Мероприятие было направлено на экологическое просвещение подростков.

В рамках сотрудничества компания «СПАУН» вырастила на своем производстве 65 фоторамок из мицелия. На мастер-классе участники не только расписали эти эко-рамки, но и прослушали мини-лекцию о принципах устойчивого развития и бережного отношения к ресурсам планеты. Такой формат позволяет в доступной и игровой форме донести до подростков важные экологические идеи.

Все созданные арт-объекты будут подарены меценатам Фонда «Доброделы» в знак признательности за их ежегодную поддержку.

Ссылка на облачный контент:
https://drive.google.com/drive/folders/1X7z7GtYya7sNTDw4rXBq42lR3dr9rCja?usp=share_link.

Комментарии:
Харина Алена Хатамовна, специалист по работе с детьми, СПАУН:

«Это были одни из самых заинтересованных ребят за время моей работы!
Дети были так вовлечены, — они не только разрисовали рамки и с удовольствием послушали, но и поделились своим опытом и переживаниями. Тут звучали истории про то, как ребята собирали крышечки в школах, рассказы про ответственное или безответственное отношение к экологии. Также школьники очень удивились технологии СПАУН, с интересом рассматривали демонстрационные образцы, расспрашивали про технологический процесс: как именно можно выращивать предметы из грибов и как перерабатывается вторичное сырье в процессе. Потом мы перешли к придумыванию цитат для нанесения: включили в них добро, свет и свои внутренние посылы. Каждый ребенок рамку для себя и для мецената Фонда. Осталось только подарить!»

Анастасия Илларионова, куратор проектов Фонда «Доброделы»:

«Такая встреча – это создание настоящей экосистемы добра!
Особенно ценно было видеть, с каким интересом ребята включались в процесс. Их вопросы во время лекции и живое обсуждение собственного опыта показали, насколько тема экологии близка и важна для молодого поколения. А практическая часть позволила им не просто узнать о переработке, а буквально прикоснуться к ее результату и расписать рамки, выращенные на производстве СПАУН».

Справка:

СПАУН — *уникальная российская разработка по выращиванию изделий из грибов. Это — экологичный проект по созданию альтернативных материалов, который имеет свои производство и лабораторию в Петербурге, был лично поддержан Президентом РФ, находятся на ведении АСИ, а его основательница — победитель премии РСВ “Дело в людях” и “Петербург будущего” от Собака.ру.*

Экологическое просвещение населения является важным направлением в работе данной компании.

ФОНД ДОБРОДЕЛЫ *— помогает подросткам с инвалидностью находить свой путь в жизни. Благодаря авторским обучающим модулям по различным направлениям: от столярного дела до вокала и ораторского искусства ребята становятся уверенными в себе и своей будущей профессии. Также у фонда есть проект «Дом добра», в рамках которого «Доброделы» предоставляют бесплатное проживание семьям, которые приезжают из регионов на лечения и реабилитации.*

Контактное лицо для общих вопросов согласования:
Анастасия, руководитель отдела стратегических коммуникаций СПАУН, +79199589377.

Ссылки:
СПАУН:

- Телеграм: https://t.me/spawn_lab
- ВК: SPAWN | мебель из грибов
- Сайт: spawntech.ru

Фонд Доброделы:

- Телеграм: https://t.me/dobrodely_fond
- ВК: Благотворительный фонд "Доброделы"
- Сайт: https://www.dobrodely.ru

Анонс

СОЦИАЛЬНЫЙ ПРОЕКТ ОБЪЕДИНИЛ ЭКОЛОГИЮ И ПОДДЕРЖКУ ПОДРОСТКОВ С ИНВАЛИДНОСТЬЮ В ТВОРЧЕСКОМ МАСТЕР-КЛАССЕ. ПОДОПЕЧНЫЕ ФОНДА ДОБРОДЕЛЫ РАСПИШУТ РАМКИ, ВЫРАЩЕННЫЕ ИЗ ГРИБОВ ПО ТЕХНОЛОГИИ ПРОЕКТА СПАУН.

Санкт-Петербург — 30.10.2025, 11:00-12:30.
Благотворительный Фонд «Доброделы» и компания «СПАУН», производитель инновационных экологичных материалов, проведут совместный инклюзивный мастер-класс для подростков с инвалидностью. Мероприятие направлено на экологическое просвещение подростков.

В рамках сотрудничества компания «СПАУН» вырастила на своем производстве 65 фоторамок из мицелия. На мастер-классе участники не только распишут эти эко-рамки, но и прослушают мини-лекцию о принципах устойчивого развития и бережного отношения к ресурсам планеты. Такой формат позволяет в доступной и игровой форме донести до подростков важные экологические идеи.

Все созданные арт-объекты будут подарены меценатам Фонда «Доброделы» в знак признательности за их ежегодную поддержку.

Комментарии на месте готовы дать:
Харина Алена Хатамовна, специалист по работе с детьми, СПАУН.
Анастасия Илларионова, куратор проектов Фонда Доброделы.

Время, локация: 30.10.2025, 11:00-12:30
г. Санкт-Петербург, Пр. Обуховской обороны, 105, Флигель ДК Крупской
Пространство «Место радости». Комментарий: первый козырёк от дороги, слева от главного входа.
Контакт, который встретит на месте: Анастасия, куратор проектов Фонда Доброделы, +79216432738.

Картинка:

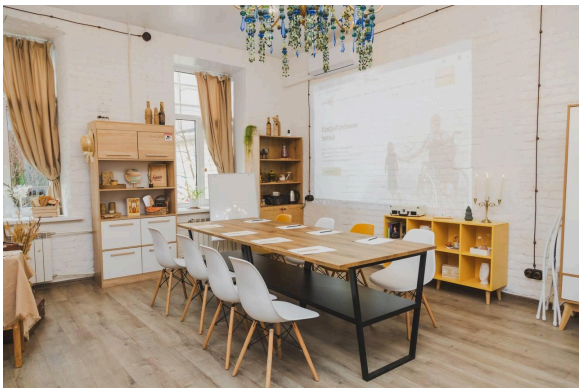

Справка:

СПАУН — *уникальная российская разработка по выращиванию изделий из грибов. Это — экологичный проект по созданию альтернативных материалов, который имеет свои производство и лабораторию в Петербурге, был лично поддержан Президентом РФ, находятся на ведении АСИ, а его основательница — победитель премии РСВ "Дело в людях" и "Петербург будущего" от Собака.ру. Экологическое просвещение населения является важным направлением в работе данной компании.*

ФОНД ДОБРОДЕЛЫ — *помогает подросткам с инвалидностью находить свой путь в жизни. Благодаря авторским обучающим модулям по различным направлениям: от столярного дела до вокала и ораторского искусства ребята становятся уверенными в себе и своей будущей профессии. Также у фонда есть проект «Дом добра», в рамках которого «Доброделы» предоставляют бесплатное проживание семьям, которые приезжают из регионов на лечения и реабилитации.*

Контактное лицо для общих вопросов согласования :
Анастасия, руководитель отдела стратегических коммуникаций СПАУН, +79199589377.

Ссылки:
СПАУН:

- Телеграм: https://t.me/spawn_lab
- ВК: SPAWN | мебель из грибов
- Сайт: spawntech.ru

Фонд Доброделы:

- Телеграм: https://t.me/dobrodely_fond
- ВК: Благотворительный фонд "Доброделы"
- Сайт: https://www.dobrodely.ru