

Naskah soal kls X KD 3.3. dan 3.4.

KD 3.3. Menganalisis kehidupan manusia purba dan asal-usul nenek moyang bangsa Indonesia (melanesoid, proto, dan deuteromelayu)

1. Perhatikan gambar berikut !



Gambar di atas merupakan salah satu dokumen foto jenis manusia pendukung kebudayaan kapak persegi, yang datang ke Indonesia sekitar tahun 2000 SM. Ciri-ciri fisiknya kulit kuning kecoklatan, rambut lurus, Mereka adalah....

- A. ras proto melayu
- B. ras Deutro melayu
- C. ras papua melanesoide
- D. ras mongoloid
- E. ras kaukasoid

2. Perhatikan gambar berikut 1



Gambar tersebut di atas merupakan jenis alat hasil budaya Paleolitikum yang terbuat dari batu yang masih kasar dengan tradisi batu inti. Teknik yang digunakan dalam pembuatan alat tersebut adalah teknik....

- A. A cire perdue dan Bivalve
- B. Perbenturan dan pemangkasan
- C. Clacton dan perbenturan
- D. Pseudo Levallois dan perbenturan
- E. Mengasah dan mengupam

3. Salah satu hasil budaya zaman Paleolitikum adalah budaya Pacitan dengan pendukungnya adalah manusia jenis pithecanthropus erectus . Kesimpulan para ahli bahwa pendukung budaya Pacitan adalah manusia jenis Pithecanthropus Erectus adalah....

- A. Alat-alat hasil budaya pacitan ditemukan pada lapisan yang sama dengan penemuan fosil *pithecanthropus erectus* yakni lapisan plestosen atas
- B. Ketika di gua Chou Kou Tien ditemukan fosil jenis *pithecanthropus* yang diberi nama *sinanthropus pekinensis*, disitu juga ditemukan lata-alat sejenis budaya pacitan**
- C. Di Sambung Macan ditemukan kapak genggam bersama tulang-tulang binatang dan atap tengkorak *Pithecanthropus Erectus*.
- D. Alat-alat dari Pacitan berasal dari lapisan yang sama dengan penemuan fosil *pithecanthropus erectus* yaitu Plestosen bawah
- E. *Pithecanthropus erectus* membawa pengaruh budaya kapak lonjong yang bukti-bukti peninggalannya banyak ditemukan di daerah Pacitan

4. Perhatikan gambar berikut !

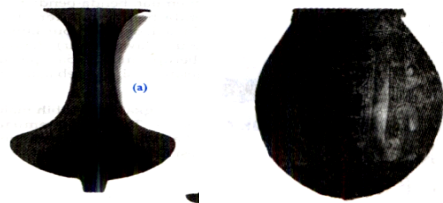

Budaya masyarakat terus berkembang seiring dengan berkembangnya zaman, pola pikir, dan kebutuhan hidup. Gambar tersebut di atas adalah hasil kebudayaan logam yang berupa alat-alat terbuat dari perunggu yang dibuat dengan menggunakan teknik yang tinggi, yakni teknik

- A. Perbenturan dan pemangkasan
 - B. A cire perdue dan Bivalve**
 - C. Clacton dan perbenturan
 - D. Pseudo Levallois dan perbenturan
 - E. Mengasah dan mengupam
5. Berdasarkan bukti-bukti arkheologis nenek moyang bangsa Indonesia berasal dari Yunan. Mereka adalah ras papua Melanesoide, Proto Melayu dan Deutro Melayu dengan ciri-ciri yang berbeda-beda. Ciri-ciri bangsa proto Melayu adalah.....
- A. rambut lurus, kulit kuning kecoklatan, bermata sipit**
 - B. rambut lurus, kulit sawo matang, mata bulat
 - C. rambut ikal, kulit kuning, mata sipit
 - D. rambut keriting, kulit hitam, mata bulat
 - E. rambut ikal, kulit sawo matang, mata sipit
6. Salah satu hasil budaya zaman Paleolithikum adalah budaya Ngandong dengan pendukungnya salah satunya adalah manusia jenis *Homo Soloensis*. Kesimpulan para ahli bahwa pendukung budaya Ngandong adalah manusia jenis *Homo Soloensis* adalah....
- A. alat-alat hasil budaya Ngandong ditemukan pada lapisan yang sama dengan penemuan fosil *Homo Soloensis* yakni lapisan plestosen atas

- B. di Sambung Macan (Sragen) ditemukan kapak genggam bersama tulang-tulang binatang dan atap tengkorak Homo Soloensis.
 - C. Ketika di Gua Chou Kou Tien ditemukan fosil manusia sejenis homo soloensis, disitu juga ditemukan fosil manusia jenis Homo Soloensis
 - D. alat-alat dari Ngandong ditemukan bersamaan dengan penemuan fosil manusia jenis Homo Soloensis
 - E. Homo Soloensis membawa pengaruh budaya kapak lonjong yang bukti-bukti peninggalannya banyak ditemukan di daerah Ngandong
7. Perubahan yang cukup signifikan dalam pola kehidupan masyarakat zaman pra aksara terjadi ketika terjadi perubahan dari zaman mesolith ke zaman neolith yang ditandai dengan terjadinya revolusi neolith. Yang dimaksud dengan Revolusi Neolitik, yaitu....
- A. perubahan yang mendasar dalam kehidupan masyarakat masa pra aksara dari penggunaan alat batu ke penggunaan alat dari logam
 - B. perubahan tatanan kehidupan masyarakat masa praaksara dari sistem persekutuan masyarakat menjadi tatanan pemerintahan desa
 - C. perubahan dari food gathering menjadi food producing, dan dari kehidupan nomaden menjadi menetap
 - D. perubahan baru dalam kehidupan masyarakat pra aksara yakni mulai dikenalnya pembuatan gerabah, bercocok tanam dan sistem kepercayaan
 - E. perubahan mendasar dalam teknik pembuatan alat dari teknik perbenturan dan pemangkasan menjadi teknik bivalve dan A cire perdue
8. Perkembangan kebudayaan pada zaman batu muda sudah sangat maju dari pada zaman –zaman sebelumnya. Hasil ini disebabkan karena....
- A. adanya migrasi secara bergelombang penduduk proto melayu dari yunan, cina selatan ke asia tenggara, termasuk ke indonesia.
 - B. Berkembangnya kelompok-kelompok undagi yang bekerja memenuhi kebutuhan hidup berdasar keahlian
 - C. Keadaan alam pada zaman Neolithikum sudah stabil
 - D. Terjadinya revolusi neolith, yakni perubahan pola hidup dari berburu dan meramu ke pola bercocok tanam
 - E. Masuknya penduduk Deutro melayu yang membawa kebudayaan perunggu
9. Kegiatan berladang di Kalimantan tengah pada masyarakat dayak maanyam, ngaju, dan otdanum masih dilakukan dengan cara-cara tradisional. Selama bulan mei, juni, dan juli dimulai penebangan pohon. Setelah itu, batang –batang pohon dibiarkan selama dua bulan. Pada bulan agustus dan september pohon-pohon itu dibakar karena sebentar lagi musim hujan tiba. Abu bekas pembakaran itu dibiarkan menjadi pupuk organik. Setelah itu di sekitar bulan oktober tibalah saat untuk menanam. Dari sajian tersebut menunjukkan bahwa

- A. Masyarakat Dayak masih mempertahankan cara-cara bercocok tanam yang sangat tradisional
 - B. cara berladang pada manusia zaman pra aksara, masih berpengaruh terhadap kehidupan masyarakat Dayak saat ini.**
 - C. Revolusi hijau belum membudaya pada cara bercocok tanam masyarakat pedalaman di Kalimantan Tengah
 - D. Masyarakat Dayak di pedalaman Kalimantan Tengah sebagian besar masih mempertahankan cara berladang dengan sistem huma
 - E. beberapa suku di Kalimantan Tengah masih mempertahankan tradisi kehidupan lama
10. Perkembangan sosial budaya yang lebih maju memerlukan alat komunikasi yang efektif. Berdasarkan bukti penelitian bahasa yang digunakan oleh penduduk di kepulauan Indonesia pada zaman Neolithikum adalah bahasa Melayu -Polinesia yang merupakan rumpun bahasa Austronesia. Pendapat ini dikemukakan oleh....
- A. Van Heine Geldern
 - B. Ireen Hoogenboom
 - C. Prof. Dr. Johan Hendrik Caspar Kern**
 - D. Willem Smith
 - E. Prof. Dr. N.J. Krom